

Susono

広報すその

2月号

2022 February
No.1408



特集▶▶▶ 裾野駅西土地区画整理事業
すそのロケフェスタ2022／すそのんバースデー・ウィーク

目次 Contents

- 2 目次・すその人
- 3 特集 市議会12月定例会
- 4 特集 裾野駅西土地区画整理事業
- 6 特集 すそのロケフェスタ2022／すそのんバースデイ・ウィーク
- 8 特集 所得税などの確定申告
- 10 特集 春季全国火災予防運動
- 11 子育て世代への臨時特別給付の申請／住民税非課税世帯などへの臨時特別給付金
- 12 新型コロナワクチン接種証明書アプリ／学校再編地域意見交換会を開催
- 13 駿東地区交通災害共済に加入を／不法投棄、屋外焼却の防止
- 14 2/23は富士山の日／しずおか市町対抗駅伝市代表チームが7位入賞
- 15 広報特派員を募集／2市1町の公式LINEに登録して情報を入手
- 16 フォトグラフ
- 18 インフォメーション
- 21 図書館だより
- 22 救急協力医
- 24 裾野っ子／すこやかタウン

表紙 Front cover



成人としての自覚を胸に

1月9日(日)、新型コロナウイルス感染症拡大防止対策を取り、成人式が市民文化センターで開催されました。新成人誓いの言葉では、水野左喬さんと佐藤理湖さんの2人が登壇し、支えてくれた人々への感謝の気持ちと、新成人としての決意を述べました。



介護家族の悩みに向き合い支援 厚生労働大臣表彰（感謝状）を受賞

裾野市介護家族の会

市内で身体的・精神的負担の多い介護者の支援活動を続けている『裾野市介護家族の会』。平成7年の発足から約26年に渡る福祉ボランティアの功績が認められ、厚生労働大臣表彰（感謝状）を受賞しました。1月12日(水)、市役所で感謝状の伝達式が行われました。

現在の会員数は約90人。男性だけの介護者交流会、認知症を語る会、介護仲間との研修・交流会やほほえみサロンなど、介護家族を支援する活動を続けています。会長を務める長澤由美子



さんも、20年ほど前に、家族の介護で利用していたデイサービスの利用仲間に誘われて参加したそうです。「会員でなくても参加できます。一人で悩まずに気軽に参加してほしいです」と話します。

少子高齢化に伴い、家族を介護する人も増えていきます。相談内容も、身体介護に関することより、認知症の家族への対応について悩みを訴える割合が増えてきているそうです。

長澤さんは「今回の感謝状受賞は大変光栄です。私たちは話を聞いて終わりではなく、包括支援センターや社会福祉協議会などに繋げるところまで支援しています。これからも一人一人の悩みに向き合いながら、介護をする人もされる人も、明るく過ごせる社会を目指して活動していきたいです」と、活動への思いを語ってくれました。



susonobito No.35

条例改正や補正予算など 22議案を審議

市議会12月定例会が、11月26日(金)から12月13日(月)までの18日間の日程で行われました。条例改正や補正予算など22案件が審議されました。主な議案を紹介します。



一般会計補正予算(第10回・第11回・第12回)

既定の予算総額に11億2,300万円を追加し、歳入歳出予算額をそれぞれ217億3,300万円としました。

- **新型コロナワクチン接種体制確保事業 (109,000千円)**
新型コロナワクチン接種事業に係るコールセンター業務の委託など、接種体制を確保します。
- **議場システム機器更新事業 (29,228千円)**
議場システム機器の更新工事を行います。
- **自立支援給付事業 (86,420千円)**
障がいのある人が自立した生活を送るために、必要なサービスを利用する際の費用を助成する自立支援給付費を増額します。
- **ヘルシーパーク裾野管理運営事業 (25,673千円)**
新型コロナウイルス感染症拡大に伴う臨時休館の休業補償、指定管理業務精算のための指定管理料を増額します。
- **公共施設等マネジメント基金 (438,973千円)**
土地開発基金の廃止による同基金からの繰入金を原資として、新たに創設する公共施設等マネジメント基金へ積み立てを行います。
- **子育て世帯等臨時特別支援事業 (404,000千円)**
新型コロナウイルス感染症が長期化する中、子育て世帯を支援するため、国の補助を受け、高校3年生までの子どものいる世帯に臨時特別給付金を支給します。

議案



- **公共施設等マネジメント基金条例を制定することについて**
公共施設等総合管理計画の実施に必要な資金を確保し、公共施設などのマネジメントの推進を図るため、条例を制定しました。
- **特別会計条例の一部を改正することについて**
土地開発基金条例を廃止することについて
現在の行政運営において、公共用地の先行取得の必要性が薄れていて、今後も活用が見込まれないため、土地開発基金を廃止しました。これに伴い、土地開発基金条例と土地開発基金の運用益を経理している土地取得特別会計を廃止するため、特別会計条例の一部を改正しました。
- **学校教育施設再編基本計画審議会条例を制定することについて**
学校教育施設再編基本計画を策定するための附属機関として審議会を設置するため、条例を制定しました。
- **公民館の設置及び管理等に関する条例の一部を改正することについて**
図書館施設の視聴覚室と展示室を、市立公民館施設として有効利用を図るため、本条例の一部を改正しました。
- **公の施設の指定管理者の指定について**
4月1日(金)から令和9年3月31日(水)までの5年間、市シルバーワークプラザの指定管理者として、(公社)市シルバー人材センターを指定しました。



まちの価値を高め、魅力ある中心市街地に

裾野駅周辺地区は、商業・居住環境、交通機能や防災面など多くの問題を抱えています。裾野駅西土地区画整理事業では、道路や公園、水路などの公共施設や宅地を整備し、市の玄関口にふさわしい活気ある商業地と、快適で利便性の高い中心市街地の形成を目指します。

平松新道線や桃園平松線の整備が進み、まちの姿が大きく変貌していく土地区画整理事業の仕組みと進捗状況をお知らせします。

☎区画整理課 994-1274



土地区画整理事業で変わる街並み

土地区画整理事業は、道路や公園などの公共施設を整備・改善し、土地の区画を整え、宅地の利用の増進を図る事業です。この事業は、道路拡幅のために用地買収を行う事業とは異なり、十分な公共施設を確保するために、地権者がその権利に応じて少しずつ土地を出し合い（減歩）、この土地を道路や公園などの公共施設に充てます。

土地区画整理事業の仕組み

土地区画整理事業は、土地の交換や分合を伴う事業の性格上、実施中は、所有権などを持っている土地の位置と実際に使用する土地の位置が異なる期間が発生します。土地の権利と位置は、事業完了時に一致します。

用語解説

げんぶ 減歩

土地区画整理事業で、公共施設を増やすために必要な土地を地区内の地権者から少しずつ出していただき、個々の土地の面積が事業で減少すること

従前地

土地区画整理事業が実施される前の、もともたある土地のこと

仮換地

土地区画整理事業の実施中、従前地の代わりに使用できるように指定された土地のこと

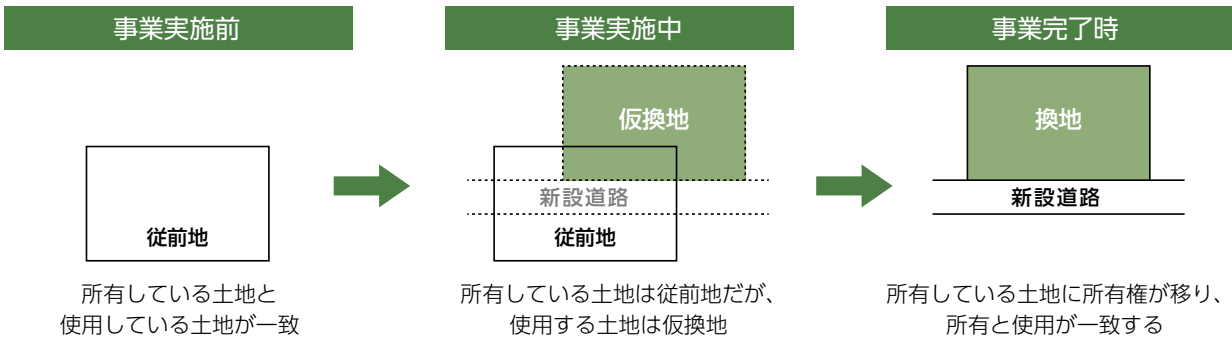

■現在までの進捗と今後の見通し

①裾野駅西口駅前広場の供用開始

令和3年3月10日(水)に新たに整備された裾野駅西口駅前広場の供用が開始されました。新駅前広場は、以前と比べ面積が広くなり、ゆとりある歩行者空間が確保されました。バリアフリーに対応したスペースも整備され、どなたでも安全で快適に利用できるようになりました。バス、タクシー乗り場も明確に区分され、シェルターや照明灯、案内看板などが整備されたことで、利便性も大幅に向上しました。

引き続き裾野駅西口周辺の整備を行い、市の玄関口にふさわしいまちづくりを進めます。



②(都)桃園平松線の開通

令和3年11月24日(水)に都市計画道路桃園平松線が開通し、水窪深良線から平松新道線までの通行が可能になりました。引き続き水窪深良線・平松新道線の歩道整備・拡張整備を進めます。



今後は、裾野停車場線南側区域、北側区域の順に整備を行う予定です。

裾野駅西土地区画整理事業の概要

施行面積 : 17.6ヘクタール

平均減歩率: 14.74%

施行期間 : 平成15年2月17日～令和12年3月31日

総事業費 : 220億円

事業経緯

平成9年 都市計画決定

平成15年 事業計画決定

平成19年 事業計画(第1回変更)決定

平成28年 事業計画(第2回変更)決定

平成30年 事業計画(第3回変更)決定

■便利で活気のあるメインストリートに

●小池 貞子さん(緑町)

道が良くなり、道路が水に浸かることがないため、歩きやすくなりました。整備は進んでいますが、事業の長期化で人のつながりが切れることが心配です。以前のように子どもの声が聞こえ、活気がある市のメインストリートになってほしいです。

●芹沢 隆二さん(東町)

商売をしていて、広い道に面したため、お客様から「道とお店がきれいになったね」と言われます。新たに住む人や商店が集まり、便利な駅前になるよう、早く整備を進めてほしいです。多くの人が商店街を歩き、買い物を楽しむ姿が見たいです。

■区画整理事業への疑問にお答えします

●この事業に使うお金は他の事業に使えるのですか？

裾野駅西土地区画整理事業の事業費は、この事業を実施するために、国からの補助金や地方債(借入)などを充てています。これらの財源は、この事業を実施することによって、はじめて確保できるものです。事業費を他の事業に使うことはできません。

詳しく知りたい人は出前講座をご利用ください

生涯学習まちづくり出前講座にお申し込みください。市職員が皆さんのところへ出向き、土地区画整理事業についての講座を実施します。





特集

すそのロケフェスタ 2022

トークイベントとパネル展を開催

フィルムコミッション（FC）とは、映画やドラマなどの撮影場所を誘致したり、撮影の支援したりすることです。その魅力を伝えるイベントを開催します。

トークイベント

ホラー映画の監督と特殊メイクアップアーティストが仕事の解説や映画・ドラマの楽しみ方を話します。

日時／2月23日(水) 10時30分～

会場／市役所地下多目的ルーム

定員／50人

申込方法

- ①市公式ウェブサイトの応募フォームからお申し込みください
- ②氏名（ふりがな）、住所、電話番号、年齢を明記して、はがきかファクスで送付してください。

すそのロケフェスタ2022係

〒410-1192 佐野1059番地

992-1546



申込期限／2月15日(火)

当選発表／当選者にのみ招待状を郵送します。

- 応募者多数の場合は、市登録エキストラを優先します。
- 定員を超えた場合は抽選します。

トークイベントゲスト紹介



川松 直良さん
ホラー映画監督



百武 朋さん
特殊メイクアップアーティスト

パネル展示

市内でロケを行った映画やドラマの美術、ポスター、台本、出演者の色紙などを展示します。

時 2月14日(月)～3月4日(金) 8時30分～17時15分
※土・日曜日、祝日を除く

所 市役所1階ロビー

市内でもロケが行われています！

市内でも1年を通して、ドラマや映画のロケが行われています。普段見慣れた身近な場所や光景が映画やドラマに登場することで、自分の街の魅力を再発見する機会につながります。

映画・ドラマロケ件数

年度	ロケ件数	ロケハン件数
平成30年度	22	93
令和元年度	28	108
令和2年度	16	55

令和3年度の主なロケ支援作品



現在放送中

大河ドラマ
『鎌倉殿の13人』

ロケ地／不二聖心
女子学院ほか



令和3年7月～放送

WOWOWドラマ
『黒鳥の湖』

ロケ地／興禅寺
(深良) ほか

すそのんバースデー・ウィーク

2月23日(水)はすそのんの誕生日。今年は誕生日の前後2週間『すそのんバースデー・ウィーク2022』を新型コロナウイルス感染症対策を講じて開催します。いつも応援をしてくれる皆さんに感謝の気持ちを込めて、3つのイベントを企画しました。ご参加ください。

2/14(水)
3/4(金)

戦略広報課
995-1803

すそのんスタンプラリー

期間中、スタンプラリー対象の市内のお店や公共施設で、スタンプを集めましょう。台紙は、スタンプポイントや市公式ウェブサイトで入手できます。

スタンプを7個以上集めるとゴールポイントで、すそのんグッズなどを手に入れることができます。

スタンプポイント

鈴木図書館・中央公園観光案内所・生涯学習センター・運動公園管理事務所・富士山資料館・対象店舗

ゴールポイント

市役所3階戦略広報課

すそのんカフェ in グリーンカフェ花麒麟

市役所にあるグリーンカフェ花麒麟は2月23日(水)に特別営業します。バースデー・ウィーク限定メニューのほか、期間中すそのんグッズも豊富に取り揃えています。

営業時間／9時30分～15時(土・日を除く)



すそのんファンミーティング

すそのんと一緒に楽しいひと時を過ごしましょう。

日時／2月23日(水) 14時～

会場／市役所地下多目的ルーム

定員／23組

申込方法

- ①市公式ウェブサイトの応募フォームからお申し込みください。
- ②代表者氏名(ふりがな)、住所、電話番号、年齢、参加者全員の氏名を明記してはがきかファクスで送付してください。

すそのんファンミーティング係

〒410-1192 佐野1059番地

992-1546



申込期限／2月15日(火)

当選発表／当選者にのみ招待状を郵送します。

- 応募者多数の場合、ファンクラブ会員の人を優先します。
- 定員を超えた場合は抽選します。
- 申し込みは1家族1回までとし、家族での参加は全員、家族以外の人との参加は申込者を含む2人までとします。



所得税などの確定申告

市・県民税などの申告も同時



須山会場 2/10 (木)

令和3年分の所得税の確定申告、市・県民税の申告の受け付けが始まります。会場への入場には、事前に入場整理券を受け取り、マスクの着用をお願いします。

☎税務課 995-1810
沼津税務署 922-1560

— 申告会場と開設日時 —

会場	日時
キラメッセぬまづ (沼津市大手町)	2月16日(水)～3月15日(火) 9時～17時 ※土・日、祝日は除く
市役所4階 401会議室	2月16日(水)～3月15日(火) 9時～11時・13時～16時 ※土・日、祝日は除く
須山コミセン 2階大会議室	2月10日(木) (受付▶9時～11時・13時～14時)

会場の注意点

- 市役所会場とキラメッセぬまづ会場への入場には、当日会場で配布する入場整理券が必要です。
- キラメッセぬまづ会場の整理券はLINEで手続きをすると事前に入手できます。
- 入場整理券の配布状況によって、後日の来場をお願いすることがあります。
- 期間中、沼津税務署での申告書の作成指導は行いません。



◆次の人は、キラメッセぬまづ会場へ◆

- 令和3年中に入居を開始した住宅の住宅借入金等特別控除を申告する人
- 住宅ローンなどを利用していない住宅の新築、改修に係る税額控除を申告する人
- 営業所得・農業所得・譲渡所得のある人、分離課税（退職所得など）の申告をする人
- 証券会社を通して行った株式の取引の申告をする人
- 令和2年分以前の申告をする人
- 消費税・贈与税の申告をする人
- 申告書の控えに税務署の収受日付印が必要な人
- ※その他、市役所職員では判断できない場合や、申告書の作成に長時間を要する場合は、キラメッセぬまづ会場にご案内します。

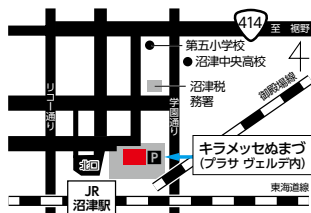

— 確定申告が必要な人 —

- 事業・不動産・譲渡所得などがある人
- 事業をしている人や不動産収入のある人、土地や建物を売った人などで、申告が必要な全ての所得と控除から計算して納税が必要な人
- 給与所得がある人で、次の①～③のいずれかに該当する人など
 - ①給与の年間収入が2,000万円を超える人
 - ②年末調整された給与所得と退職所得を除いた所得の合計が20万円を超える人
 - ③ふるさと納税ワンストップ特例で5カ所を超える自治体に申請した人
- ☒※所得や控除の状況によっては確定申告が必要になる場合があります。
 - ※公的年金などの年間収入が400万円以下で、それ以外の所得金額が20万円以下の場合には、確定申告は必要ありませんが、市・県民税の申告が必要です。
 - ※医療費控除の追加などで所得税が還付になる場合は申告書を提出することができます。

— 市・県民税の申告が必要な人 —

- 令和4年1月1日（賦課期日）に市に住民登録があり、次の①～④のいずれかに該当する人
- ①給与所得以外の所得や、公的年金など以外に令和3年中の課税所得がある人
 - ②令和3年中に所得がなかった人で、他の人の配偶者・扶養控除の対象になっていない人。 ※合計所得金額が1,000万円以上ある人の配偶者は、配偶者控除の対象とならないため申告が必要です。
 - ③被扶養者などで、課税（所得）証明書が必要な人
 - ④確定申告の必要がない年金所得者で、医療費など追加の控除を申告したい人
- ☒※所得税の確定申告をする人や給与所得のみで年末調整が済んでいる人は、市・県民税の申告は必要ありません。
- ※前年に市・県民税の申告をした人には、1月下旬に市・県民税申告書を送付しました。



— 障害者控除対象者認定書を発行します —

身体障害者手帳や療育手帳などの交付を受けていない人でも、65歳以上で、障がいの程度が障がい者に準ずるものとして次の要件を満たす人は、『障害者控除対象者認定書』を発行します。

- 65歳以上で、要支援・要介護認定を受けている人で障害者控除対象者認定基準を満たしている人
 - 65歳以上で介護認定を受けていない人で市が調査した結果、6カ月以上就床し、食事や排便などの日常生活に支障があると認められた人
- 詳しくは介護保険課にご相談ください。

☎介護保険課 995-1821

— 新型コロナウイルス感染症対策にご協力ください —

市役所会場では、密集・密接を回避するために予約制で申告を受け付けます。市役所1階エレベーター前で8時から入場整理券を配布します。事前に入場整理券を受け取り、記載された時間に申告会場にお越しください。記載された時間外の申告会場への入場はできません。配布状況によっては後日の来庁をお願いすることがあります。お越しの際はマスクを着用し、手指消毒などにご協力をお願いします。

— オンライン予約 —

2月1日(火)から順次予約受付をしています。市役所会場での確定申告をオンラインで事前に予約できます。予約受け付けは、前日の16時までです。

※前日が日曜日または祝日の場合はその前営業日



— 市・県民税申告書の郵送提出にご協力ください —

市・県民税申告書は、2月16日(水)以前に提出することができます。新型コロナウイルス感染拡大防止のため、郵送での提出にご協力ください。

市役所で申告する場合は、2月15日(火)までに税務課へお越しください。2月16日(水)以降は税務課では提出のみの受け付けとなります。申告・相談などは、入場整理券をお持ちになり確定申告会場にお越しください。

— 税理士による無料税務相談 —

時 2月16日(水)～28日(月) 9時30分～12時、13時～16時 ※土・日曜日、祝日は除く

所 市役所4階401会議室

他 ●入場には、当日会場で配布する入場整理券が必要です。混雑の状況によっては、早めに受け付けを終了する場合があります。

●譲渡・山林所得、贈与税、相続税の相談は受け付けていません。

◆申告に必要なもの(チェックリスト)◆

- 令和3年分の給与・年金の源泉徴収票(原本)全て
 - 収入や必要経費を集計した書類(収支内訳書など)
 - 生命保険料・地震保険料などの控除証明書
 - 国民健康保険税などの納付済額のお知らせや社会保険料の年間支払額が分かるもの
 - 国民年金や国民年金基金の社会保険料控除証明書
 - 障害者控除を受ける人は、身体障害者手帳や療育手帳など障がいの程度を確認できるもの
 - 医療費の明細書 ※事前に作成してきてください。領収書の添付や提示では受けられません。
 - はんこ(認め印)
 - 金融機関などの口座番号が分かるもの(新たに口座振替で所得税の納付をする人は銀行印も必要です)
 - マイナンバーカード ※持っていない人は、通知カードなど番号確認ができる書類と、運転免許証や公的医療保険の被保険者証など身元確認ができるもの(顔写真のないものは2種類以上必要です)
 - 地方公共団体や日本赤十字社などに寄付をした場合は、その領収書(ふるさと納税ワンストップ特例を申請した人でも確定申告をする場合は、領収書が必要です)
- 税務署から確定申告用紙や確定申告のお知らせはがきが送られてきた人、市役所から市・県民税の申告書が送られてきた人は、それらの書類をお持ちください。
 - 令和2年分の確定申告書や収支内訳書などの控えがある人は、控えを持ってくと手続きがスムーズに行えます。

おうち時間 家族で点検 火の始末

春は火災が発生しやすい時季です。火災は一瞬のうちにすべてを灰にし、財産を損失してしまいます。火災の多くは、一人ひとりの日々の対策によって防ぐことができます。日ごろから火の取り扱いに十分注意し、火災予防に努めましょう。

☎富士山南東消防本部
972-5802

■管内火災件数<令和3年> ()は前年比

火災種類	市内	管内
建物火災	7件 (△1)	32件 (+8)
林野火災	0件 (0)	0件 (△2)
車両火災	7件 (+4)	10件 (+2)
その他の火災	6件 (+2)	12件 (+2)

令和3年中に市内で発生した建物火災7件のうち、住宅の火災は2件でした。

■住宅火災を防ぐためのポイント

全国で発生した火災のうち、建物火災が約半数であり、そのうち約6割が住宅の火災です。建物火災の主な出火原因は、タバコ・こんろ・電気器具などに関するものです。以下のポイントを参考に、火災予防を心がけてください

Point.1 タバコによる火災の予防

着火物は布団類が多くなっています。寝タバコは絶対にしないでください。防災品のシーツや掛布団カバーを使用することも火災予防に有効です。

チェック	<input type="checkbox"/> 灰皿に水を入れ、吸殻をためない <input type="checkbox"/> 吸殻は水に湿らせてから捨てる
------	---



Point.2 こんろによる火災の予防

IHクッキングヒーターを利用する人が増えてきます。専用の鍋を使用しない、少量の油で揚げ物をするなど、不適切な使用により火災になることがあります。注意してください。

チェック	<input type="checkbox"/> こんろから離れるときは必ず火を消す <input type="checkbox"/> 近くに燃えるものを置かない <input type="checkbox"/> 古くなったガスホースは使わない
------	--

Point.3 電気器具などによる火災の予防

トラッキング（コンセントに差し込んだ差し刃間に電気回路が形成され出火すること）や電気コードが原因の火災に注意してください。

チェック	<input type="checkbox"/> 使わない器具はコンセントから抜く <input type="checkbox"/> コンセント部分は定期的に清掃する <input type="checkbox"/> 電気コードはたこ足配線にしない、束ねて使わない、家具の下敷きにしない
------	---

■住宅用火災警報器は正しく設置を！

火災による逃げ遅れを防ぐための住宅用火災警報器を設置しましょう。住宅用火災警報器は、煙や熱を感知して音声や警報音で火災を知らせます。設置後は定期的に作動確認を行ってください。また、電池切れなどにより、火災を正常に感知できなくなることがあります。設置後10年を目安に交換してください。





子育て世帯への臨時特別給付の申請

1月までに支給された人以外は申請を

子育て世帯への臨時特別給付の対象となる人には、児童1人につき10万円が支給されます。12月27日(月)と1月25日(火)に支給された人以外は、原則申請が必要です。

子育て世帯臨時特別給付金の支給対象者

令和3年9月30日(基準日)時点で以下のすべての要件を満たす人

- ・市内に住んでいる人
- ・18歳までの児童を養育する人またはそれに準ずる人
- ・児童手当本則給付相当の所得であること

<支給対象者のうち申請が必要な人>

- ①児童が高校生など(平成15年4月2日から平成18年4月1日に生まれた児童)のみの養育者
- ②児童手当受給者が公務員の人
- ③新生児(令和4年1月1日~令和4年3月31日に生まれた新生児)の養育者

申請/令和3年度子育て世帯への臨時特別給付(先行給付金)申請書に必要事項を記入し、次の書類と一緒に子育て支援課へ提出してください。

- ・受取口座の通帳またはキャッシュカードの写し
- ・児童手当受給者が公務員の場合は、令和3年9月分の児童手当(本則給付)を受給していることがわかる書類(所属庁からの支払通知書、継続認定通知書の写し、令和3年9月分の児童手当振込通帳の写しなど)

※申請についての詳細は、市公式ウェブサイトをご覧ください。申請書は、市公式ウェブサイトからダウンロードできます。個人番号の記入欄があるので、マイナンバーカードなどを用意してください。

申請期限/①②の人▶3月11日(金)

③の人▶4月11日(月)

支給額/児童1人あたり10万円

そのほか/新生児の養育者の人には、乳幼児医療費受給者証の手続きの際、ご案内します。

☎子育て支援課 995-1841



住民税非課税世帯などへの臨時特別給付金

家計急変世帯に該当する場合は申請を

住民税非課税世帯や令和3年1月以降に新型コロナウイルスの影響で家計が急変した世帯に、臨時特別給付金を支給します。

支給額

1世帯あたり10万円

対象世帯と手続き方法

住民税均等割が課税されている人の扶養親族のみの世帯は対象となりません。また、①と②の給付金を重複して受け取ることはできません。

①住民税非課税世帯(令和3年12月10日時点で、世帯員全員の令和3年度住民税均等割が非課税の世帯)

▶2月中に確認書を送ります。内容を確認し、返信してください。必要に応じ、確認書を修正してください。

※一部、申請が必要な場合があります。

※確認書を返信しない場合、給付金を受け取ることができません。4月になっても確認書が届かない場合はご連絡ください。

②家計急変世帯(令和3年1月以降に新型コロナウイルスの影響で収入が減少し、住民税非課税相当の収入となった世帯)▶申請が必要です。

☎3月1日(火)~9月30日(金) 9時~16時

※土日・祝日を除く

☎3月1日(火)~5月31日(火)▶市役所地下多目的ルーム

6月1日(水)~9月30日(金)▶社会福祉課

申請方法/申請書に必要事項を記入し、次の書類と一緒に提出してください(郵送可)

- ・本人確認書類
- ・通帳の写しなど振込先口座のわかる書類
- ・収入を証明する書類など

そのほか

○制度についてのお問い合わせ

内閣府コールセンター 0120-526-145

○市コールセンターの電話番号は、決まり次第、市公式ウェブサイトなどでお知らせします。

☎社会福祉課 995-1819

新型コロナウイルスワクチン接種証明書アプリ

マイナンバーカードを使って証明書を取得

新型コロナウイルスワクチン接種証明書アプリは、国が公式に提供する新型コロナウイルスワクチン接種証明書を取得できるアプリです。アプリは、スマートフォンにダウンロードして利用でき、国内用と海外用の2種類の証明を取得できます。証明書には、氏名、生年月日、接種記録（ワクチンの種類、接種年月日、ロット番号など）が記載されます。海外用には、パスポートの国籍や旅券番号も記載されます。※国内での利用については、既存の接種済証や接種記録書も従来通り利用できます。

利用手順

<用意するもの>

- スマートフォン（スマホ）
 - ・マイナンバーカードが読み取れる端末（NFC Type B 対応端末）
 - ・iOS 13.7以上またはAndroid OS 8.0以上
- マイナンバーカードとカード受け取りの際に設定した券面入力補助用の4桁の暗証番号
- パスポート（海外用を取得する場合）

①スマートフォンに次のアプリをダウンロード



App Store (iOS)



Google Play (Android)

- ②アプリ上で国内用か海外用かを選択
- ③マイナンバーカードと4桁の暗証番号を読み取り
- ④接種時に住民登録していた市区町村を選択し、内容を確認して取得

その他

- アプリの操作方法についての問い合わせ
デジタル庁 <https://www.digital.go.jp/policies/posts/vaccinecert>
- マイナンバーカードについての問い合わせ
市民課 995-1812

☎健康推進課 992-5711

学校再編 地域意見交換会を開催

—2月20日(日)から5地区で順次開催—

市では、令和4年度中を目途に学校教育施設再編基本計画を策定する予定です。これからの市内小・中学校のあり方について地域の皆さんから意見を聞くため、地域意見交換会を市内5地区で順次開催します。申し込みは不要です。直接会場へお越しください。

☎教育総務課 995-1837

将来の小・中学校の適正な規模・配置を考える

意見交換会では、少子高齢化社会の中、市内の小・中学校の児童・生徒数の現状や、将来の予想について説明します。そして、地域の皆さんがこれからの学校の規模（数）や配置についてどのように考えるのか、広くご意見をお聞きます。

※新型コロナウイルス感染症の感染状況により、開催方法が変更となる場合があります。

学校再編 地域意見交換会日程

月日	時間	対象地区	会場
2/20(日)	10時～11時30分	東	東コミセン
2/26(土)	10時～11時30分	西	市役所 地下会議室
2/26(土)	14時～15時30分	須山	須山地区 研修センター
2/27(日)	10時～11時30分	深良	深良コミセン
2/27(日)	14時～15時30分	富岡	富岡コミセン

地域意見交換会に参加できない人へ

学校教育施設再編基本計画は、10年先までの計画を定める予定です。この計画は、未就学児、児童・生徒や保護者、そして地域の皆さんにとって重要な計画となります。意見交換会に参加できない人でも、一定の参加者と日時を取りまとめたいただければ説明に向きますので、教育総務課へご相談ください。





駿東地区交通災害共済に加入を

—交通災害の程度に応じて見舞金を支給—

令和4年度の駿東地区交通災害共済の申し込みの受け付けを開始します。

加入できる人／市に住民登録がある人

共済期間／4月1日(金)～令和5年3月31日(金) (1年間)

※中途加入の場合は、申し込み手続き日の翌日から共済掛金／1口500円(2口まで加入できます)

■2月中に各家庭に郵送する申込用紙に必要事項を記入し、掛け金を添えて市指定金融機関へお申し込みください。

見舞金の請求

交通事故の発生日から2年以内に、必要書類を危機管理課へ提出してください。

必要書類／駿東地区交通災害共済組合指定の請求書、自動車安全運転センター発行の交通事故証明書(コピー可)、診断書など受傷日、受傷原因、傷病名、入・通院日が確認できるもの(コピー可)

☎危機管理課 995-1817

等級と共済見舞金額

等級	交通災害の程度	共済見舞金額	
		1口	2口
1	死亡	100万円	200万円
2	90日以上入院	20万円	40万円
3	60日以上入院	10万円	20万円
4	90日以上治療または45日以上入院	7万円	14万円
5	60日以上治療または30日以上入院	6万円	12万円
6	30日以上治療または20日以上入院	5万円	10万円
7	15日以上治療または10日以上入院	4万円	8万円
8	7日以上治療または5日以上入院	3万円	6万円
9	2日以上治療したとき	2万円	4万円

不法投棄、屋外焼却の防止

「自分だけなら」身勝手な行動はやめて

ごみは決められたルールに従って出すことになっています。不法投棄や屋外焼却は行わないでください。

不法投棄は重大な犯罪です

一部の心無い人による不法投棄が、周辺環境の悪化や近隣の迷惑となります。他人の土地や道路、河川にごみを捨てると、懲役刑や罰金を科せられる場合があります。家庭で出たごみは、必ず市の収集日に決められた場所へ出してください。

市では不法投棄の予防策として、不法投棄がされやすい場所を中心に定期的なパトロールを実施しています。自分の土地は自分で守るため、普段から、草刈りや囲いをするなどの土地の管理を行い、不法投棄を予防しましょう。



屋外焼却はやめましょう

屋外焼却の煙やにおいなどの苦情が、年間を通じて多く寄せられています。屋外焼却は、ブロックなどで囲って行う焼却やドラム缶を使った焼却も含めて禁止されています。今の季節は空気が乾燥し、火災が起きやすいので、火災の発生を予防するためにも、屋外焼却はやめましょう。

例外として、農業従事者は、適切な農地管理や害虫駆除のために刈った草や枝などを屋外焼却することが認められています。周辺に住んでいる人の健康を害したり、洗濯物を汚したりすることがないように、時間帯や風向きなどを十分に配慮しながら実施しています。

☎生活環境課 995-1816

農林振興課 995-1824

2/23は富士山の日

絵手紙体験講座、富士山芸術展、講演会を開催

2月23日は富士山の日です。平成25年6月に世界遺産に登録された富士山。世界に誇るべき国民の財産である富士山について理解と関心を深め、富士山を後世に引き継ぐことを期する日です。市では、絵手紙講座や芸術展、講演会などを開催します。

絵手紙づくり体験講座・富士山資料館無料開放

富士山や植物を題材にしたオリジナルの絵手紙を作ります。事前の申し込みは不要です。マスクを着用し開講時間内にお越しください。

時 2月23日(水) 10時～15時

所 富士山資料館

講 渡邊 節代さん（県環境学習指導員）

☎ 富士山資料館 998-1325

2月23日(水)は、富士山資料館を無料開放します（9時～16時）。館内には、富士山の自然や歴史など富士山に関する資料を展示しています。

富士山芸術展

市内の文化団体などが、富士山を題材にした絵画、写真、短歌、俳句などの作品を展示します。

時 2月16日(水)～3月1日(火) 9時～17時

※休館日を除く、3月1日(火)は15時まで

所 生涯学習センター1階展示コーナー

☎ 生涯学習課 994-0145

富士山の日 記念講演会

宝永山について専門的見地からせまります。申し込みは不要です。直接会場へお越しください。

時 2月24日(木) 19時～ ※開場▶18時30分

所 生涯学習センター3階学習ホール

題 宝永山の形成と宝永噴火の教訓

講 馬場 章さん（山梨県富士山科学研究所研究員）

☎ 生涯学習課 994-0145

しずおか市町対抗駅伝 市代表チームが7位入賞

4年連続入賞を達成、1区では市代表チームが大会史上初の1位でタスキをつなぐ

12月4日(土)に開催された第22回しずおか市町対抗駅伝競走大会で、市代表チームは7位となり、4年連続の入賞を達成しました。皆様のご声援、ありがとうございました。

☎ 生涯学習課 992-6900

大会結果

市の部：7位（25チーム中）

タイム：2時間16分24秒



1区では、市チームが大会史上初めてトップでタスキをつなぐ歴史的な瞬間がありました。



12区間、42.195キロを粘りの走りでタスキをつなぎ、4年連続入賞となる7位でゴールしました。



今回の結果に満足せずに、市の部過去最高順位の6位の更新に向けて練習を積み重ねていきます。今後も皆様のご声援をよろしくお願いいたします。

市の魅力を発信する広報特派員を募集

申し込みは2/28(月)まで



市では、令和4年度の広報特派員を募集します。カメラが好きな人、裾野が好きでたくさんの人に魅力を発信したい人、広報特派員として活動してみませんか。

取材して市の魅力を発信

広報特派員は、市内で行われるイベントを取材したり、景色を撮影したりし、市内各地の魅力や情報を広報すそのや市公式SNSで発信します。

〈取材・撮影から掲載までの流れ〉

取材・写真撮影に行きたい日を
戦略広報課に連絡・調整

取材・写真撮影

記事を作成し、写真と共に戦略広報課へ提出

戦略広報課が内容を確認し、
広報すそのや市公式SNSに掲載

掲載場所

広報すその



市公式フェイスブック



<https://www.facebook.com/city.susono>



カメラが好きな約10人を募集

任期／4月1日(金)～令和5年3月31日(金)

対 市内に住んでいるか通勤・通学している15歳以上の人で、デジタル一眼レフカメラをお持ちの人または常時使用できる状態（家族のカメラなど）の人

定 10人程度

申 申込用紙に必要事項を記入し、最近撮影したお気に入りの写真（2L判）2枚を添付して戦略広報課へ提出してください。

期 2月28日(月)

☎ 戦略広報課 995-1802

2市1町の公式LINEに登録して情報入手

近隣市町の情報を公式LINEで手軽に入手

富士山の麓、当市と御殿場市・小山町で構成する2市1町広域連携研究会では、よりよい住民サービスについて研究をしています。各市町に公式LINEアカウントがあるので、イベントや緊急時の情報などを入手できます。登録用のQRコードを各市町の広報紙へ一斉掲載しますので、みなさんも、ぜひ友だち登録をお願いします。

※利用にはLINEがインストールされている必要があります。

●登録方法など詳しくは、各市町の公式LINE担当課へお問い合わせください。

☎ 戦略広報課 995-1802

☎ 御殿場市魅力発信課 0550-82-4127

☎ 小山町地域振興課 0550-76-6135



小山町



御殿場市



裾野市





東中生が側溝にペイント

(12月5日)

東地区商工振興会が東中学校美術部とコラボしたイベント『そこ（側溝）にペイント』が開催されました。このイベントは同会の協力で、東地区内の側溝のふたを美術部員が絵を描いたものに入れ替えるものです。17回目の今回は、『世界のお菓子』をテーマに描いたカラフルな側溝のふた32枚が設置されました。

特派員：小林 建次

本物のヘリコプターを使って 誘導訓練

(12月5日)

裾野レジャーランドの瀬のグラウンドゴルフ場で、ヘリコプターの誘導訓練が行われました。訓練は災害時の孤立を想定したもので、陸上自衛隊板妻駐屯地と協力し実物のヘリコプターが使用されました。地元住民と消防団員が参加し、手旗信号の練習をしてから代表者が誘導に挑戦。ヘリが近づくと強い風圧が伝わってきました。

特派員：杉本 武満



プロと一緒に梅の里を走る

(12月11日)

梅の里遊歩道のクロスカントリーコースと、運動公園陸上競技場で、ONE TOKYOクロカン&トラック練習会in裾野が開催されました。五輪元代表で現在はスズキ浜松SCでヘッドコーチを務める藤原新さんなどが講師として招かれました。63人の参加者は、晴れ空の下雄大な富士山を背に心地よく汗を流しました。

特派員：杉本 武満

五竜の滝をきれいにライトアップ (12月19日)

中央公園で、五竜の滝のライトアップが行われました。公園内もクリスマスのイルミネーションや竹あかりなどで飾り付けられ、親子連れなどでにぎわっていました。「皆さんに楽しんでいただければと思います企画しました」と観光協会会長の土屋さん。月明りとライトに照らされた滝は、幻想的な雰囲気でした。





**カーテックフジが
ラリーカーを寄贈**

(12月22日)

TOYOTA GAZOO Racing Rally Challengeのために新しく設立されるラリーチーム『富士山すその観光プロジェクト』が、(株)カーテックフジからラリーカーの寄贈を受けました。寄贈された車両は昨年の大いまでカーテックフジのラリーチームが実際に使用していたものです。チームがレースやイベントでどのような活躍をするか注目です。

年の瀬に野菜の軽トラ市

(12月26日)

お野菜いっぱい軽トラマーケットが市役所前駐車場で開催されました。市の認定農業者協議会が中心に、市内で生産された冬野菜の魅力を多くの人に知ってもらうため、市内の農家が自慢の野菜を持ち寄りました。会場には12台の軽トラにゴボウや根深ネギ、サトイモなどが並び、新鮮な地元産の野菜を求める人々にぎわいました。



元旦に深良を走る駅伝大会

(1月1日)

深良地区で元旦の恒例となる元旦マラソン・駅伝が開催されました。種目は、距離に応じた4部門と、10.1キロメートルをタスキでつなぐ駅伝があります。スタートとゴール地点の深良小学校には、多くの参加者が集まり、駅伝には22チームが参加。新春の深良地区を駆け抜けて、地域の親睦を深めました。

特派員：勝又 しんじ

竹あかりの優しい光

(1月15日)

富岡竹あかりの夕べが、富岡地区コミュニティセンターで開催されました。竹灯籠は、地元有志の富岡竹灯籠の会が作成したものです。「これからもこういった催しを開催していきたいです」と、同会会長の八木さん。約150本もの灯籠が、建物の中と外に飾り付けられました。丁寧に彫り込まれた模様の間から、屋外は蠟燭、屋内はLEDの暖かな光を放っていました。



新型コロナウイルス感染症対策のため、掲載したイベントや講座などを中止・延期する場合があります。

詳しくは、市公式ウェブサイトをご覧ください。

お知らせ

新型コロナワクチン3回目接種

2回目の接種の早い人から順に、接種券を郵送しています。7月の高齢者接種の時期に接種を受けた人は、3回目の接種日時をあらかじめ指定します。接種指定日の変更・予約のキャンセルは、予約相談センターへ電話するか予約サイトにアクセスして手続きをしてください。

新型コロナワクチン予約相談センター
/0570-075673(ナビダイヤル)

※通話料がかかります。

接種開始日/2月10日(木)

他12歳以上で次のいずれかに該当し、接種を希望する人は健康推進課へ連絡してください。

- 2回目の接種が終了していない人
- 市外で2回の接種をした後、転入した人
- 2回目の接種から8カ月以上経過しているが、接種券が届かない人

☎健康推進課 992-5711

フランクストン市姉妹都市提携40周年記念事業

フランクストン市との姉妹都市提携が40周年を迎えることを記念して、パネル展を行います。

🕒 2月2日(水) 8時30分~2月13日(日) 12時

📍生涯学習センター1階展示ホール

📌姉妹都市の40年間の歩みの写真展示など

☎戦略広報課 995-1803

児童手当の支給

2月10日(木)は児童手当の支給日です。児童手当は、認定請求した月の翌月分から支給されます。

支給額(月額)/●3歳未満▶

15,000円 ●3歳~小学生(第1・2子)▶10,000円、(第3子以降)▶15,000円 ●中学生▶10,000円 ●所得が制限を超えている人の児童▶5,000円

支給日/6月、10月、2月の10日(土日、祝日の場合はその直前の平日)

支給方法/指定口座に振り込み

他●現況届が未提出・書類不備の場合は支払いが保留されます。

●令和4年10月支給から、児童手当の制度が一部変更になります。詳細は市公式ウェブサイトをご覧ください。

☎子育て支援課 995-1841

年金相談

年金事務所の派遣相談員が、各種届の受け付けや手続きの相談に応じます。

🕒 3月24日(木) 10時~15時

📍市役所地下会議室B

📎16人程度(要予約・先着順)

📅 3月10日(木)

☎国保年金課 995-1813

ヘルシーパーク裾野の回数券払い戻し

次の日程で回数券の払い戻しを行います。

日付	時間	場所
2月27日(月)	9時30分 ~ 11時30分	富岡支所
8日(火)		深良支所
9日(水)		市役所
10日(木)	10時 ~ 14時	須山地区 研修センター
14日(月)		ヘルシーパーク 裾野
15日(火)		
16日(水)		
17日(木)		
18日(金)		
19日(土)		
20日(日)		

☎(一社)市振興公社
965-1126

お困りでしたら呼んでください

- ・病気や怪我で動けない
- ・長い待ち時間に耐えられない
- ・車椅子やベッドから降りられない
- ・車/免許がなくて外出が難しい

ヘアカット ¥3,000



のっぴさんの
出前ヘアサロン 050-5242-7474 (業務)

お電話一本で伺います!

HARLEY-DAVIDSON アットホームな校風 ~思いやりの心と、ゆとりあるドライバーの養成~

ハーレー大型二輪
マニュアル
教習



プリウス
教習車



教習車種

- 普通車(MT・AT) ●普通二種(MT・AT) ●大型二輪(MT) 18歳以上
- 普通二輪(MT・AT) ●普通二輪小型(MT・AT)

無料スクールバス路線

- 三島、長泉方面 ●佐野見晴台・芙蓉台他
- 御殿場方面 ●裾野方面 ※自宅送迎あり

静岡県公安委員会指定

各プランや教習料金等は、お気軽にお問い合わせ下さい。(最長36回ローン有り)

☎055-992-2500

すその中央自動車学校 SUSONO CHUO DRIVING SCHOOL

〒410-1123 裾野市伊豆島田539番地
http://www.susochu-ds.co.jp/

国保高齢受給者証の送付

3月1日(火)から対象となる人に、2月中旬に国民健康保険被保険者証兼受給者証を郵送します。

☑ 昭和27年2月2日～昭和27年3月1日に生まれた人

☎ 国保年金課 995-1814

子育て世帯生活支援特別給付金の申請期限

低所得の子育て世帯に対する子育て世帯生活支援特別給付金の申請期限は2月28日(月)です。期限までに手続きしてください。

☑ 年度末までに18歳になる子(障害児は20歳未満)を養育する人で次に該当する人

- ひとり親世帯分 ▶ ひとり親で令和3年4月分の児童扶養手当を受給していない、公的年金受給者または新型コロナウイルス感染症の影響で家計が急変して収入が児童扶養手当受給者と同じ水準となっている人
- その他の子育て世帯分 ▶ 令和3年度住民税均等割が非課税の人か新型コロナウイルス感染症の影響で家計が急変し、令和3年度住民税均等割が非課税の人と同様の事情にある人

支給額/児童一人当たり5万円

☎ 子育て世帯への臨時特別給付とは異なります。

☎ 子育て支援課 995-1841

愛犬の登録確認

愛犬が亡くなったときは届け出が必要です。登録が残っていると、狂犬病予防注射の受診勧奨などの通知が届きます。愛犬がいないのに通知が届いた場合は、速やかにご連絡ください。

☎ 生活環境課 995-1816

弁護士による無料法律相談

弁護士が各種法律の相談に応じます。相談には予約が必要です。電話でお申し込み下さい。

🕒 3月22日(火) 10時～12時

※ 1組20分以内

📍 市役所 4階401会議室

📎 6組 (先着順)

🕒 3月1日(火) 8時30分～

☎ 相談内容によっては、他の相談で対応する場合があります。

☎ 戦略広報課 995-1802

日常生活用具の給付などの事業の終了

低所得の高齢者世帯への電磁調理器・火災報知機の給付などの事業を、令和3年度で終了します。給付などを希望する人は3月31日(木)17時15分までに申請してください。

☎ 社会福祉課 995-1819

ゆうあいプラザ祭

生涯学習センター教養講座の受講生と利用団体が日ごろの成果を発表します。

🕒 3月6日(日) 10時～15時

📍 生涯学習センター

☎ 詳細は生涯学習センターホームページでご確認ください。



☎ 生涯学習センター 992-3800

市長に村田 悠 氏



村田 悠 氏
(千福が丘・34歳)

市長選挙が1月23日(日)に行われ、村田悠氏が当選しました。

市議会議員に木村 典由 氏



木村 典由 氏
(御宿入谷・47歳)

市議会議員補欠選挙が1月16日(日)に告示され、木村典由氏が無投票当選しました。

裾野市営墓地ご案内

店内仏壇展示 日本のお墓石 無料設計

仏壇・墓石 清山堂 ☎055-992-7755 <http://seizandou.jp>

仏壇 墓石の 清山堂

☎055-992-7755 年中無休 営業時間 10時～19時 駐車場完備

〒410-1102 裾野市深良 758-1

毎月26・27・28日は特売日!!
※特売日が日曜・祝日の場合はお休みです。

特典A 当店オリジナルポイントカード **桃かどポイント2倍!**
(20ポイントで次回、2,000円引き。詳細はお問い合わせください。)

特典B **10kgお持ち帰りの方500円引き** 定価より

※特典A又はBのいずれかをお選びいただきご利用ください。

田んぼのこから精米まで御相談ください 桃太郎

～おいしさに真心こめて～ 五ツ星お米マイスターがいる店

(有)松井米店 ☎0120-88-0142

裾野市茶畑443-1 定休日/日曜・祝日 市内無料配達いたします。(お米5kg以上、一部地域を除く)

お知らせ

税理士による確定申告無料相談会

確定申告の無料相談会を開催します。

時 2月12日(土) 9時30分～16時

所 駿東地域職業訓練センター
(御殿場市神山)

☎ 東海税理士会沼津支部 924-9900

市民無料相談

時 2月21日(月) ※受付▶9時30分～終了時刻の20分前

所 市役所 4階402会議室

☎ ●資格団体相談(10時～12時)
▶土地、家屋(空き家含む)、遺言、相続、各種登記、成年後見業務、社会保険労務などの相談に、司法書士、行政書士、社会保険労務士、宅地建物取引士、土地家屋調査士、建築士が応じます。

●人権相談(10時～12時、13時～15時)▶子どもの人権、女性の人権、その他差別待遇などの人権問題の相談に人権擁護委員が応じます。

●行政相談(10時～12時、13時～15時)▶行政に対する意見・要望・問い合わせなどの相談に行政相談員が応じます。

☎ 戦略広報課 995-1802

教室・講座

普通救命講習 I (eラーニング講習)

時 3月13日(日) 9時30分～11時30分

所 裾野消防署

☎ 市内、三島市、長泉町に住んでいるか通勤している中学生以上の人

定 15人 (先着)

☎ AED(自動体外式除細動器)を用いた心肺蘇生法の習得

持 筆記用具、受講証明書

☎ 電話でお申し込みください

期 2月15日(火)～3月6日(日)

☎ ●マスクを着用し、適した服装で参加してください。●事前にeラーニング講習を受講し、受講証明書を印刷するか画面を保存してください。●eラーニング講習は富士山南東消防本部ホームページをご覧ください。

☎ <http://fdfujisan-nantou.shizuoka.jp/>



☎ 富士山南東消防本部
裾野消防署
救急係 995-0119

人口統計 1月1日現在

人口 50,425人

男性 25,495人 女性 24,930人

2月の税金・料金

納付期限：2月28日(月)

固定資産税・都市計画税 第4期分

国民健康保険税 第8期分

介護保険料 第8期分

水道料金・下水道使用料 第6期分

後期高齢者医療保険料 第7期分

2月の水道工事当番店

受付時間：8時30分～17時

5日(土)	株中川商店 ☎993-1555
6日(日)	鈴鹿建設(株)東富士支店 ☎997-2704
11日(金)	株植松水道 ☎992-4644
12日(土)	株駿東管工 ☎992-5728
13日(日)	(有)M・Kアクアサービス ☎992-6599
19日(土)	小川設備工事店 ☎993-2074
20日(日)	田央設備(有) ☎997-5175
23日(水)	高橋設備 ☎993-1336
26日(土)	鈴木住宅設備 ☎993-3901
27日(日)	(有)北住設機器 ☎993-1250

※工事・修理は有料

時日時 所会場 ☎対象 定定員 内容 演演題・テーマ 講師 費参加費・使用料など 持持ち物

申申込方法 期申込期限・申込期間 他その他 ☎問い合わせ ☎FAX ☎住所 ☎Mail ☎Web

宿泊と日帰り入浴・各種宴会 (送迎バス有)

裾野炭酸カルシウム温浴
水と緑のやさしい宿

スノ
スイミングスクール
スイミング会員随時募集中
フロヤサンイーナ
☎0120-2683-17

健康増進と癒しの時間を求める方へ

湯〜ゆCLUB

詳細はお問い合わせください。 **¥8,800** (月額・税込)

一の瀬温泉が毎日 (10時～15時) ご利用いただける
お得なプラン! この機会に是非ご入会ください!!
※プール利用料は別途です。

Happy babyコース (お誕生の直後～生後5ヶ月)

天才子役 望結ちゃんも学んだ 集中力・記憶力が抜群に!

紗来ちゃん

右脳

生まれてから「ス」が決め手! 0歳からの感覚統合で脳幹トレーニング!!

生後6ヶ月の赤ちゃんから入室できます

(幼児コース) 幼児英語(LB) 小学生英語(SJB)
幼児(生後6ヶ月の赤ちゃん～年長) 胎教(安定期)
Happy baby(誕生～生後5ヶ月) 小学生(小1～小6)

EQWEL チャイルドアカデミー 裾野教室

☎055(993)0110 日・祝・夜も受付中!!

裾野教室 マックスバリュ東150m 20台まで駐車可 裾野市妻塚20-2

個別無料体験レッスン受付中! 日時を相談の上、ご都合に合わせてられます

図書館だより 2月

休館日 7日(月)・14日(月)・21日(月)
24日(木)・28日(月)

市立鈴木図書館 ☎ 992-2342
文化センター図書室 ☎ 993-9305

行事予定

ファーストブック・セカンドブック

16日(水) 9時～12時 本館2階視聴覚室・文化センター図書室
23日(水) 13時～16時 本館2階視聴覚室・文化センター図書室

絵本作家 宮西達也さん 講演会

26日(土) 13時30分～15時 生涯学習センター学習ホール

書初め展

～6日(日) 9時～17時 本館2階展示室

新刊紹介

一般書

- 女性失格 著：小手鞠るい 文藝春秋
- 答えは風のなか 著：重松清 絵：ミロコマチコ 朝日出版社
- 四十過ぎたら出世が仕事 著：本城雅人 祥伝社
- 人形姫 The princess of doll 著：山本幸久 P H P 研究所
- ミス・パーフェクトが行く！ 著：横関大 幻冬舎

児童書

- 調べてわかる！日本の川 2 いのちと暮らしを守るために 編著：佐久間博 汐文社
- ぼくちのねこのはなし 作：いとうみく 絵：祖敷大輔 くもん出版
- あ・さ・ご・は・ん！ 作：武田美穂 ほるぷ出版

新着DVD

- ふるさと再生日本の昔ばなし/ぶんぶく茶釜ほか 日本コロムビア(株)

- 赤毛のアン 株式会社ハピネット

- ペット2 NBCユニバーサル・エンターテイメント

- パラサイト/半地下の家族 VAP

- ノマドランド ウォルト・ディズニー・ジャパン

- 城/The Castle リバプール(株)

- てつどう大好き/923型ドクターイエロー 株式会社ビジュアル・ケイ

おすすめ本の紹介

まねまね おおかみ

作：みやにし たつや
出版社：ポプラ社

おおかみが色々な動物に変身するのが面白くておすすめです。

図書館利用者

鈴木 凜さん(8歳・佐野二)



古物商 静岡県公安委員会
第 49100A000045 号

おたからや 長泉店



査定無料 即日現金 高価買取

金、時計、ブランド、宝石、切手、大判小判、勲章、古銭、紙幣、貨幣、カメラetc 安心安全買取まとめて査定額UP

☎055-957-5221 年中無休10:00～19:00(日曜18:00)

246バイパス沿い 南一色信号コンビニ南隣 長泉町南一色306-1



田中クリニック



がん・成人病に関する健康相談 腰・肩・膝の健康相談
更年期・老年期の健康相談 大腸・肛門の健康相談
乳腺・甲状腺の健康相談 尿の健康相談

診療科目 胃腸内科・外科・肛門外科

診療時間	月	火	水	木	金	土
AM9:00～12:30	●	●	●	●	●	○
PM3:30～6:30	●	●	●	●	●	○

◎土曜日はPM1:00まで ■休診日/日・祝・土曜午後■在宅診療・住診可



☎055-992-1881

裾野市伊豆島田810-7
http://www.tanakaclinic.com/



日	内科		外科		小児科	
1(火)	高田胃腸科・ 内科クリニック	962-1410 沼 仲町	青木整形外科医院	922-0521 沼 高島町	クボタ小児科	975-7984 三 泉町
2(水)	葉袋内科 クリニック	933-0148 清 徳倉	えがわ医院	921-5148 沼 高島本町	まるやま小児科 医院	981-8577 清 堂庭
3(木)	小林内科医院	921-2165 沼 米山町	池田病院	986-1212 長 本宿	西村医院	971-6510 長 下土狩
4(金)	おおい神経内科	922-8886 沼 北高島町	萩野クリニック	966-7111 沼 根古屋	すずきファミリー クリニック	960-0333 沼 一本松
5(土)	池田病院	986-1212 長 本宿	池田病院	986-1212 長 本宿	桜ヶ丘こども クリニック	050-3145- 1236 三 谷田
6(日)	杉山医院	992-0028 裾 平松	守重医院	931-2511 沼 我入道 江川		
	清流クリニック	941-8688 清 堂庭			よぞ小児科医院	967-5722 沼 原
	白石医院	951-4593 沼 市道町	白石医院	951-4593 沼 市道町		
7(月)	田沢医院	962-1205 沼 大手町	田沢医院	962-1205 沼 大手町	スキップこども クリニック	992-6303 裾 茶畑
8(火)	林医院	931-1120 沼 住吉町	酒井医院	966-1755 沼 今沢	杉谷小児科医院	923-6543 沼 筒井町
9(水)	やぐち内科・循環 器科クリニック	973-3811 清 伏見	沼津大山 クリニック	954-2274 沼 大手町	田中医院	921-2053 沼 高島町
10(木)	旭医院	966-0031 沼 原	池田病院	986-1212 長 本宿	西村医院	971-6510 長 下土狩
11(金)	須山診療所	998-0006 裾 須山	駿東整形外科医院	922-8855 沼 高沢町		
	杉山医院	972-3223 清 伏見			白十字小児科医院	933-5111 沼 下香貫 馬場
	御成橋栄 クリニック	952-2525 沼 八幡町	御成橋栄 クリニック	952-2525 沼 八幡町		
12(土)	望星第一 クリニック	922-0222 沼 柳町	聖隷沼津病院	952-1000 沼 松下	まるやま小児科 医院	981-8577 清 堂庭
13(日)	清水館医院	993-2323 裾 茶畑	関外科胃腸科医院	921-2185 沼 花園町		
	武藤医院	931-0088 沼 三園町			すずきファミリー クリニック	960-0333 沼 一本松
	なおきクリニック	929-8555 沼 東椎路	山本整形外科・ 循環器科	989-8111 長 南一色		
14(月)	おぐち医院	992-6611 裾 深良	五十嵐 クリニック	934-6700 沼 志下	よぞ小児科医院	967-5722 沼 原
15(火)	小林医院	966-7700 沼 今沢	こんどう クリニック	925-2420 沼 岡宮	※三島メディカル センター	972-0711 三 南本町
16(水)	高桑医院岩波 診療所	997-0486 裾 岩波	松原医院	962-1496 沼 白銀町	りゅうじん医院	988-3133 長 下土狩
17(木)	鬼頭ハート クリニック	999-4810 長 本宿	池田病院	986-1212 長 本宿	スキップこども クリニック	992-6303 裾 茶畑
18(金)	森本神経内科 クリニック	976-5221 長 竹原	守重医院	931-2511 沼 我入道 江川	杉谷小児科医院	923-6543 沼 筒井町
19(土)	沼津リハビリテー ション病院	931-1911 沼 上香貫 蔓陀ヶ原	池田病院	986-1212 長 本宿	函南平出 クリニック	978-1366 函 塚本
20(日)	新井内科 クリニック	992-0811 裾 久根	西方外科医院	921-1333 沼 共栄町		
	福士内科 クリニック	932-3553 沼 下香貫 藤井原			田中医院	921-2053 沼 高島町
	青沼胃腸科 クリニック	929-6205 沼 大岡	ひがしおかメデ ィケクリニック	941-8269 清 柿田		

救急協力医テレホンサービス ☎ 983-0115

救急協力医は変更になる場合があります。事前にお問い合わせください。

日	内科	外科	小児科
21 (月)	東名裾野病院 997-0200 裾御宿	鈴木医院 993-0430 裾佐野	スキップこどもクリニック 992-6303 裾茶畑
22 (火)	杉山病院 963-4114 沼錦町	田中クリニック 992-1881 裾伊豆島田	※三島メディカルセンター 972-0711 三南本町
23 (水)	大坂屋クリニック 995-3100 裾佐野	関外科胃腸科医院 921-2185 沼花園町	
	べっく・メディカル・クリニック 921-1300 沼西沢田		まるやま小児科医院 981-8577 清堂庭
	森岡医院 962-1084 沼大岡	沼津整形外科医院 921-3791 沼共栄町	
24 (木)	あきやまクリニック 986-6000 長下土狩	池田病院 986-1212 長本宿	西村医院 971-6510 長下土狩
25 (金)	さはこ内科クリニック 999-3850 長中土狩	金元整形外科医院 924-0112 沼松長	よぞ小児科医院 967-5722 沼原
26 (土)	さとやま整形外科内科 939-8031 沼東原	おおしろ整形外科クリニック 976-0027 清堂庭	りゅうじん医院 988-3133 長下土狩
27 (日)	いずみ内科クリニック 993-4760 裾茶畑	遠藤クリニック 975-8801 清久米田	
	森医院 966-2017 沼石川		大橋内科・小児科医院 992-2800 裾佐野
	かとう内科医院 946-5562 沼大岡	五十嵐クリニック 934-6700 沼志下	
28 (月)	望月内科医院 931-5362 沼下香貫宮脇	山本整形外科・循環器科 989-8111 長南一色	杉谷小児科医院 923-6543 沼筒井町

日	耳鼻科 8時～17時	眼科 8時～17時	産婦人科 8時～17時	歯科 9時～15時
6 (日)	わたなべ耳鼻咽喉科医院 0545-65-6787 富松岡	永井眼科 980-1777 三萩	島田産婦人科医院 972-6100 清伏見	Naoデンタルクリニック 980-6400 長下土狩
11 (金)	三島耳鼻咽喉科クリニック 935-6681 沼下香貫樋ノ口	吉村眼科内科医院 984-1333 三長伏	岩端医院 962-1368 沼大手町	渡辺歯科医院 931-1236 清徳倉
13 (日)	三島中央病院 971-4133 三緑町	本田さくら眼科医院 951-1365 沼大手町	沼津市立病院 924-5100 沼東椎路	森島デンタルクリニック 934-4618 清徳倉
20 (日)	つりた耳鼻咽喉科クリニック 927-3387 沼宮前町	小野眼科クリニック 929-1881 沼高島町	かやま産科婦人科医院 997-3551 裾岩波	秋山歯科医院 986-1390 長下土狩
23 (水)	かみで耳鼻咽喉科クリニック 0545-53-3321 富伝法	矢田眼科クリニック 962-2006 沼三枚橋町	ウスイクリニック 980-5580 長下土狩	飯塚歯科医院 993-1077 裾茶畑
27 (日)	さわだの森耳鼻咽喉科クリニック 929-8787 沼西沢田	はとり眼科 987-6789 長中土狩	ごとうレディースクリニック 992-7111 裾伊豆島田	うさぎ歯科医院 997-5918 裾葛山

裾裾野市 三三島市 沼沼津市 富富士市 長長泉町 清清水町 函函南町

※三島メディカルセンターの診療開始時間

15日(火)・22日(火)▶18時～

+ 沼津夜間救急医療センター

沼津市日の出町1-15 ☎926-8699

平日 20時30分～翌朝7時

土・日曜日、祝日 18時～翌朝7時

+ 三島メディカルセンター

三島市南本町4-31 ☎972-0711

平日 18時～22時

土曜日 14時～21時

日曜日、祝日 9時～21時

医療ネットしずおか

<https://www.qq.pref.shizuoka.jp/qq22/qqport/>





裾野っ子

すくすく
成長中!

市内に住んでいる3歳0カ
月までの子どもを紹介!
掲載を希望する人は、戦略
広報課へお申し込みください。



すずの
大光司 鈴乃さん
(2歳9カ月・南町)



とうま
高橋 柁守さん
(3歳・矢崎)



たいり
前田 葵利さん
(3歳・佐野若狭)



えま
田代 瑛麻さん
(3歳・須山一)



2月 すこやがタウン

申 全て事前予約制になります。
参加を希望する人は、健康推進課へお申し込みください。

所 福祉保健会館 ☎ 健康推進課 992-5711

● 乳幼児健康相談

時 14日(月)・28日(月) 9時～10時30分
対 身体測定や育児などの相談を希望する人

● すくすく授乳相談

時 8日(火)・22日(火) 14時～16時
対 授乳に関する相談を希望する人

● 母子食事健康相談

時 28日(月) 13時～15時
対 妊産婦・乳幼児

● パパママスクール

時 25日(金) 18時30分～20時15分
対 初妊婦・夫・家族

● 成人健康相談

時 21日(月) 13時～15時
対 生活改善に関する相談を希望する人

● 成人食事健康相談

時 7日(月) 13時～15時
対 生活習慣病予防の食事指導を希望する人

● 歯や口の健康相談

時 25日(金) 13時～15時
対 歯や口に関する相談を希望する人

● こころの健康相談

時 7日(月) 13時30分～15時30分
対 こころの悩みに関する相談を希望する人

● 6か月児育児教室

時 9日(水) 9時30分～11時
対 令和3年8月生まれの人

● 1歳6か月児健康診査

時 15日(火) 12時45分～
対 令和2年7月生まれの人

● 3歳児健康診査

時 17日(木) 12時45分～
対 平成31年1月生まれの人

※新型コロナウイルス感染拡大状況によって中止や
変更になる場合があります。