

のすその報広 Susono

2026
February
No.1456

02



特集

富士山の日～すそのんの日～
ロケのまち・すその

市公式
LINE



市公式
Website



2/23 富士山の日～すそのんの日～

すそのの魅力を知って、体感する1日に

2月23日は、静岡県条例により「富士山の日」と定められており、富士山について学び、考え、想いを寄せる日です。また、この日は市マスコットキャラクター「すそのん」の誕生日でもあります。富士山の麓“すその”の魅力を紹介します。

☎ 渉外課

995-1803



開催概要

時 2月23日(月) 9時～15時

所 市民文化センター

費 無料

ものづくり×ふるさと納税

市内には、富士山の地下水や食材、自然、地形を生かしてもものづくりを行う事業所が多くあります。ふるさと納税の返礼品として全国から人気を集めている各事業所が、商品の展示や販売を行います。

【すそのマーケット】

● 8屋

看板商品のステーキ丼やカレーライス、ライスバーガーを販売します。

● いちごの里BerryGood

富士山の麓のおいしい水と空気で作ったすそのいちごや、冷凍イチゴ、いちご大福を販売します。

● 彩食健美 二胡

本格中華のお弁当やお惣菜を販売します。

● MOSS十里木キャンプリゾート

サウナ・温泉チケット、オリジナルコーヒーやキャンプグッズを販売します。



● グリーンカフェ花麒麟

すそのんグッズやすそのんのイラスト入り焼菓子、布製品を販売します。

● COFFEE.K(株)

ホットコーヒーやアイスコーヒー、ワンタッチドリップコーヒーを販売します。

ふるさと納税取扱い事業者以外も多数出展！

- まちコッペ
- 清月
- 山本商店
- 潜酔狂
- The Diner
- ひばり
- #アート富士山裾野

【すそのクラフトスタジオ】

● カントリー工房mamu

富士山周辺の木材で作った「ふじ山積み木」やおままごとセットで遊ぶことができます。木のぬくもりが感じられるおもちゃなどの販売も行います。



● アイリスオーヤマ(株)

富士山の地下水で作られた天然水や強炭酸水と、令和7年6月から製造を開始した赤ちゃん用紙おむつを紹介します。



● (株)あいおいニッセイ同和自動車研究所

令和7年にふるさと納税返礼品として新登場したドローン講習。ドローンの展示飛行を行い、実際の映像を体感できます。

● 富士サファリパーク

富士山の自然でのびのびと育った動物が集まり、動物教室を開催します。小さな動物たちに触れて、命の大切さを感じることができます。



すそのの学生の力

不二聖心女子学院や市内中学生がボランティアとしてイベントを盛り上げます。学生が学校の特徴や裾野市での学校生活を紹介します。



PR 隊長と仲間たち

すそのんは、すそのPR隊長。裾野の素敵なもの、場所、食べ物をたくさん知っています。仲間のキャラクターと一緒に、裾野それぞれのまちなどの魅力を伝えます。



【キャラクターPRブース】

- 群馬県のマスコット ぐんまちゃん
- 長野県大町市キャラクター おおまびょん
- (株)不二家マスコットキャラクター ペコちゃん
- 御殿場高原時之栖公式キャラクター ときすみ とっさい
- 三島市マスコットキャラクター みしまるくん
- 清水町イメージキャラクター ゆうすいくん

ほかにも富士山仲間が駆け付けます！

- ふじっぴー
- しずな〜び

【スペシャルゲスト】

今年は午年



©群馬県 ぐんまちゃん

富士山の日



ふじっぴー

【すそのんブース】

記念撮影用のすそのんのイラストパネルを設置します。すそのんも遊びに来るので、一緒に写真を撮りましょう。



ステージイベント

時 9時30分～15時

内 出展事業者のPRやキャラクターのダンスなど楽しいイベントが盛りだくさん。最後に抽選会を行い、すそのんグッズや出展事業者の魅力ある商品をプレゼントします。

トマト兄さんちやすの司会がイベントを盛り上げます。



ロケのまち・すその

ロケ支援実績、ロケパネル展、ロケ弁マルシェ開催



市では映画やドラマなど映像作品のロケの誘致、支援を行うフィルムコミッション事業に取り組んでいます。市の認知度向上やイメージアップに繋がり、普段見慣れた身近な場所や光景が作品の中に登場することで、自分の住む街の魅力を再発見する機会になります。

☎ 渉外課 995-1803



映画・ドラマなど誘致件数

年度	ロケ件数	ロケハン※件数	経済波及効果
令和4年度	35件	129件	約4,900万円
令和5年度	35件	135件	約4,500万円
令和6年度	27件	124件	約3,300万円

※ロケハンとは、ロケーションハンティングの略でロケ地探し、下見をすること。地形、日照、アングル調査などを行うことです。

ロケのまち・すその ロケ支援作品から(令和7年度)



映画
「mentor」

ロケ地／市内全域



wowow×Lemino 連続ドラマ
「北方謙三 水滸伝」

ロケ地／南麓建設、
不二聖心女子学院



FODドラマ
「おとなの子」

ロケ地／県立裾野高校



新春特番
「6 SixTONES」

ロケ地／十里木蕎麦畑

すそのロケフェスタ2026

ロケパネル展

時 2月2日(月)～ 8時30分～17時15分 ※開
庁日のみ

所 市役所地下
多目的ルーム

内 支援作品 ポスター、色
紙、写真などの展示



ロケ弁マルシェ

時 2月23日(月) 9時～

所 市民文化センター1階

内 市内ロケで提供されたロケ弁や差し
入れに使用したの飲食事業者が出展
します。

出展予定／菜花亭、楽風、YUZUKA

選ばれるロケのまち 人気「ロケ地」、その「魅力」と「効果」は？

TENBLAN ミュージックビデオ撮影現場（市立富岡中学校）から

富岡中で俳優 佐藤健さんが初監督を務めて話題となったNetflix「グラスハート」の劇中バンド・TENBLANのミュージックビデオの撮影が行われました。同校ではこれまでも、映画、ドラマ、CM作品など数々のロケ地となっています。



Before 多目的室（卓球ルーム）



After 「教室」の撮影スタジオに！

【富岡中学校でのこれまでの主なロケ】 アシックスCM「私たちはTEAMだ。」、映画「雪子a.k.a」（富一小含む）、TikTok短編ドラマ「幼馴染」、ショートフィルム「アマナ」、MV「ラテラルアーク」など



1. TENBLAN 2. アシックスCM 3. 雪子a.k.a 4. アマナ

魅力

裾野を選んだ 3つのポイント



ロケーションコーディネーター
（株）クイナ）

柿崎 文香さん

主にCM撮影やPV撮影などでのロケーションコーディネート業務を行なっています。PV「永遠前夜」ほか、過去各社企業コマーシャルなどで裾野ロケを担当しています。

- ① 迫力ある広大な自然
- ② バリエーション豊かなロケーション
- ③ 熱意ある協力体制

広大な自然をはじめ、バリエーション豊かなロケーションが多数あり、昔から裾野市に撮影でお世話になっています。行政の方々のロケへの熱意あふれる対応、市民の方々の温かい協力体制のお陰で、撮影準備から本番までとてもスムーズに進みます。

撮影隊もモラル、マナーを守りながら、今後も街のみなさんと撮影隊が良い関係性を続けられるように大切にしたい街の一つです。

効果期待

富中がロケ地に選られ、大変うれしく思います。映像の中に映る富中は、見慣れた校舎でありながらどこか新鮮で、改めて誇らしさを感じます。

今回の作品は佐藤健さんの初監督作であり、その情熱と集中力は現場からも強く伝わってきました。美術チームは多目的室の掲示物や文房具の配置に至るまで細部を丁寧に再現し、見事に教室の雰囲気をつくり上げていました。プロフェッショナルな仕事ぶりが印象的でした。

こうした“本物の仕事”に触れる機会は、生徒にとって大きな刺激となり、新たな気づきになると感じました。また協力させていただきたいです。

富岡中学校
教頭 佐藤 央礎さん



令和7年分所得税などの申告

確定申告は2月16日(月)から3月16日(月)まで



確定申告会場は、入場整理券に限りがあるため、スマートフォンとマイナンバーカードを利用した「自宅からのe-Tax申告」をぜひ利用してください。

☎税務課 995-1810
☎沼津税務署 922-1560

申告会場・日時

会 場	日 時
プラサヴェルデ内 2階市民ギャラリー キラメッセぬまづ (沼津市大手町)	2月16日(月)～3月16日(月) 9時～17時 (土・日・祝日を除く) 受付終了時間/16時 (入場券がなくなり次第終了)
裾野市役所 4階 401会議室	2月16日(月)～3月16日(月) 9時～11時・13時～16時 (土・日・祝日を除く)
市役所地下会議室A (スマホ申告)	2月9日(月) オンラインで予約が必要 (詳細は広報すその1月号をご覧ください)
須山コミセン 2階大会議室	2月12日(休) 9時～11時・13時～14時

会場の注意点

- キラメッセぬまづ会場の入場整理券は国税庁LINE公式アカウントから事前発行が可能です。配付状況は国税庁ウェブサイトから確認ができます。



- 期間中、沼津税務署での申告書の作成指導は行いません。キラメッセぬまづ会場を利用してください。

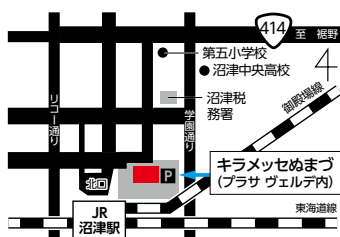

- 市役所会場のオンライン予約は2月10日(火)から受け付けます。当日整理券は午前8時から市役所1階で配付します。



市役所会場・須山会場できない申告

次の申告は市役所会場・須山会場では行うことができません。キラメッセぬまづ会場か、自宅からe-Taxでの電子申告を検討してください。

- 営業所得●農業所得●譲渡所得●青色申告●分離課税とする所得(退職所得など)●証券会社を通じた株式の取引●初回の住宅借入金等特別控除●住宅

ローンを利用しない住宅の新築・改修に係る税額控除●外国税額控除●相続等により取得した年金受給権に係る生命保険契約等に基づく年金の所得●令和6年分以前の申告●消費税●贈与税●その他市職員が判断できない場合など

申告会場でのスマホ申告について

キラメッセぬまづ会場での申告は、ご自身のスマートフォンなどで行います。申告会場へ行くときには、事前にマイナポータルアプリをインストールしたスマートフォン及びマイナンバーカード(※)、源泉徴収票などの申告書作成に必要な書類を揃えて持ってきてください。青色申告決算書及び収支内訳書の提出が必要な人は、事前に作成してください。

なお、市役所会場でも状況に応じてスマホ申告を案内する場合があります。

※マイナンバーカードの発行時に設定した署名用電子証明書(英数字6桁～16桁)と利用者証明用電子証明書(数字4桁)の暗証番号が必要です。

年金受給者を対象とした説明会

確定申告期間中は、申告会場が大変混雑しますので、申告相談を希望する年金受給者は説明会への来場を検討してください。

時 2月10日(火)・12日(木)・13日(金) 9時～17時

受付終了時間/16時 (入場整理券がなくなり次第受付終了)

所 プラサヴェルデ内キラメッセぬまづ (沼津市大手町)

他 入場には入場整理券が必要です。入場整理券は会場での当日配付かLINEアプリを使った事前発行の二つの方法で配付します。配付状況によって後日の来場をお願いする場合があります。説明会開催期間中、沼津税務署内では申告書の作成指導は行いません。



確定申告が必要な人

- 事業・不動産・譲渡所得などがある人
- 次の①～④のいずれかに該当する人など
 - ①給与の年間収入が2,000万円を超える人
 - ②年末調整されていない所得が20万円を超える人
 - ※公的年金所得と退職所得を除く
 - ③公的年金所得があり他の所得が20万円を超える人
 - ④ふるさと納税ワンストップ特例で5カ所を超える自治体に申請した人
- 他●上記に該当しない場合でも所得や控除の状況によっては確定申告が必要になる場合があります。
 - 公的年金などの年間収入が400万円以下で、それ以外の所得金額が20万円以下の場合には、確定申告は必要ありません（外国の公的年金の受給者を除きます）が、市・県民税の申告が必要です。
 - 医療費控除の追加などで所得税が還付になる場合は申告書を提出することができます。

市・県民税の申告が必要な人

- 令和8年1月1日（賦課期日）に市に住民登録があり、次の①～③のいずれかに該当する人
- ①給与や公的年金以外に令和7年中の所得がある人
 - ②令和7年中に所得がなく、次のいずれかに該当する人
 - 他の人の配偶者控除や扶養控除の対象になっていない人
 - 課税（所得）証明書が必要な人
 - 合計所得金額が1,000万円以上ある人の配偶者
 - ③確定申告をしない年金所得者で、医療費控除などの所得控除を申告したい人
- ※所得税の確定申告をする人や給与所得のみで年末調整が済んでいる人は、市・県民税の申告は必要ありません。
- ※前年に市・県民税の申告をした人には、1月下旬に市・県民税申告書を送付します。

市・県民税申告書の郵送提出にご協力ください

市・県民税申告書は申告期間前でも提出できます。郵送で提出してください。窓口での相談は、2月13日（金）までをお願いします。

ふるさと納税ワンストップ特例の不適用について

確定申告や市・県民税申告を行う人は、ふるさと納税ワンストップ特例が不適用となるため、ワンストップ特例の申請をした分も含めて寄附金控除の額を計算する必要があります。

障害者控除対象者認定書を発行します

身体障害者手帳や療育手帳などの交付を受けていない人でも、65歳以上で、障がいの程度が障がい者に準ずるものとして次の要件を満たす人は、『障害者控除対象者認定書』を発行します。

- 65歳以上の要支援・要介護認定を受けている人で障害者控除対象者認定基準を満たしている人
- 65歳以上の介護認定を受けていない人で、市が調査した結果、6カ月以上就床し、食事や排便などの日常生活に支障があると認められた人

☎介護保険課 995-1821

◆申告に必要なもの(チェックリスト)◆

- ☐ 令和7年分の給与・年金の源泉徴収票(原本)全て
- ☐ 収入や必要経費を集計した書類(収支内訳書など)
 - ※事前に作成し持参してください。
- ☐ 生命保険料・地震保険料などの控除証明書
- ☐ 国民健康保険税などの納付済額のお知らせや社会保険料の年間支払額が分かるもの
- ☐ 国民年金や国民年金基金の社会保険料控除証明書
- ☐ 障害者手帳や療育手帳、障害者控除対象者認定書など障がいの程度を確認できるもの
- ☐ 医療費控除の明細書 ※事前に作成し持参してください。領収書だけでは受けることができません。
- ☐ 寄附金の領収書・受領証など
- ☐ 住宅借入金等特別控除申告書 ※事前に作成し持参してください。
- ☐ 金融機関などの口座番号が分かるもの(新たに口座振替で所得税の納付をする人は銀行印も必要です)
- ☐ マイナンバーカード ※持っていない人は、通知カードなど番号確認ができる書類と、運転免許証や公的医療保険の被保険者証など身元確認ができるもの(顔写真のないものは2種類以上必要です)
- 税務署から確定申告用紙や確定申告のお知らせはがきが送られてきた人、市役所から市・県民税申告書が送られてきた人は、持参してください。
- 令和6年分の確定申告書や収支内訳書などの控えを持ってくると手続きがスムーズに行えます。



猟友会の活動

安全を第一に、地域を守る組織

里山にクマやシカが姿を見ることが珍しくなくなった今、地域の安全を支える存在として注目されるのが猟友会です。鳥獣による被害を防ぎ、市民の安心を守るために日々活動している一方、担い手不足という課題も抱えています。今回は、猟友会の役割や活動を紹介します。

☎ 農林振興課 995-1824

猟友会とは

猟友会は、鳥獣による被害や危険から地域の暮らしを守るために活動する狩猟者団体です。狩猟の技術や知識を持った会員が中心となり、シカやイノシシなどの出没時の現場確認や有害鳥獣の捕獲、市民への安全指導など、さまざまな役割を担っています。

農作物の被害や住宅地への有害鳥獣の出没が増える中、猟友会は市と連携し、捕獲や見回りなどの活動を行っています。鳥獣保護管理法に基づき、行政と住民の間をつなぐ「地域の安全を支える専門チーム」として、その役割はさらに重要性を増しています。

一方で、会員の高齢化が進み、担い手不足が大きな課題となっています。地域の安心を守るためには、猟友会の活動への理解と支援が欠かせません。

猟友会の主な活動

猟友会は主に次の活動を行っています。

1. 有害鳥獣の捕獲・管理

シカやイノシシなどによる農作物被害を防ぐため、罠の設置や見回り、捕獲後の処理を行っています。捕獲は法律に基づき、市と連携しながら適正に実施され、

地域の農業を守る重要な役割を担っています。

2. 地域の見回り・安全確保

早朝や夕方など、動物の活動が活発になる時間帯に見回りを行い、山間部や住宅地の状況を確認しています。有害鳥獣の出没リスクの高い季節には、重点的な巡回を行うこともあります。

3. 市民への啓発・情報提供

里山での注意点や有害鳥獣を寄せつけないための被害防止対策などについて、市民や地域団体に情報提供を行っています。

4. 行政との連携・緊急対応

市役所や警察などと連携し、有害鳥獣の出没時には現場の状況を共有しながら安全確保に努めます。地域の有害鳥獣による被害を防止する体制の一翼として、迅速で正確な情報提供や判断が求められる業務です。



クマの被害防止対策

- ①クマ鈴など音になる物を携帯し、自分の存在を知らせましょう。
- ②生ゴミや野菜や果実の残りがすは適切に管理しましょう。
- ③クマの生息地に近づく場合は1人で行動せず、複数人で行動しましょう。

裾野市猟友会データ

設立年／昭和48年（会則の制定年）

会員数／54人

年齢構成／40代5人、50代6人、60代4人、70代29人、80代8人、90代2人（うち女性会員1人）

捕獲活動／年間通じて実施（有害鳥獣捕獲は土日どちらか1日）

入会資格／市内に居住し、狩猟免許を所持している者

市内のクマの目撃状況

令和7年は全国的にクマの目撃情報が多く寄せられました。市内でも9件の目撃情報が寄せられ、令和6年度の4件、令和5年度の8件を上回る件数でした。

最近のクマの目撃状況について猟友会会長の渡邊さんは「クマが急に増えているとは思っていません。シカが増えたことで餌となる木の実や隠れる場所がなくなり、人里でのクマの目撃情報が増えていると感じています」と話しました。

市では、クマへの注意喚起を行うなどの対応を行っ

ています。特に須山地区や十里木地区のような富士山周辺は、ツキノワグマの生息地になっているため、注意が必要です。

クマは生ゴミや野菜、果実の残りがすなどに引き寄せられます。被害にあわないためにも、適切な管理をお願いします。

もしクマを目撃した場合は、まずは落ち着いてゆっくり静かに立ち去りましょう。クマがパニックになるような刺激は与えないでください。クマを目撃した場合は、農林振興課へ連絡をしてください。

「事故なく安全に」が 猟友会の目標です

猟友会 会長
渡邊 久彦さん（富沢）



猟友会という、今ではシカやイノシシの捕獲というイメージが強いかもしれませんが、しかし本来は、狩猟を楽しむ仲間の集まりでした。私が鉄砲を持ち始めた頃は、ウサギや鳥を撃つのが主で、大物を狙う人はほとんどいなかったんです。昔はシカ自体が非常に珍しく、もし獲れたらグループ内で誰かが買い取るほど希少なものでした。それが保護の影響もあって数が増え、今では山の植生が失われ、生態系が大きく変わってしまっている状況です。シカが藪を食べてしまうため、山では藪だった場所が見通せるほどスカスカになっていま

す。シカが藪を食べることでクマの餌や隠れる場所がなくなり人里に出てきてしまう。こうした背景から、現在は有害鳥獣捕獲が活動の中心になっています。

猟友会としての課題は捕獲した動物の処理と後継者不足です。最近は40代の人が入ってくれましたが、若い人は仕事や家庭との両立が難しく、土日の活動を無理にお願いするわけにもいきません。猟友会に入っているという銃を持っているのでびっくりする方もいますが、銃を持つには警察の厳しい審査や講習があり、適正な管理が求められています。

私たちの目標は「事故なく安全に」です。猟は複数人のチームで行うもので、鉄砲は一歩間違えば危険なものです。信頼できる仲間と協力し、市民の皆さんが安心して暮らせるよう、これからも責任を持って活動が続けていきたいと思っています。

イベント会場として公園を活用してみませんか

営利目的や開園時間外の利用の相談も可能です



公園を「にぎわいの創出」や「交流」の場として貸し出しをしています。営利目的や開園時間外の利用の相談も可能です。市内にある公園をもっと活用しませんか。

みどりと公園課
995-1852

利用料金

1回660円～1,320円が必要です。

公共の用に供する利用の場合は無料です（減免措置）。



中央公園（裾野市千福7-1）

中央公園は、五竜の滝を中心に整備された日本庭園です。明治24年ごろに当地に開業した五龍館佐野ホテルが前身になっています。

開園時間／8時30分～17時 ※10月～3月は16時まで

閉園日／年末年始

面積／約20,000平方メートル

公園内施設／駐車場（約50台）、トイレ、五竜の滝、旧植松家住宅（国指定重要文化財）、吊り橋、太鼓橋、若山牧水歌碑

使い方の例／イベント会場（キッチンカーの出店可）、夜間カフェ、ナイトマーケット、遠足、総合学習、展示、社会実験など ※夜間照明施設が無いので、夜に利用する場合は安全対策が必要です。

令和7年度利用実績／民間65件（取材・ロケ、バス観光屈出含む）、自治会・学校・幼保園19件



駅西公園（平松555-2）

令和7年4月にオープンした公園です。緑豊かな芝生広場や隣接する小柄沢川付近に親水広場、半円状の休憩デッキがあり、まちなかでも自然に触れ合うことができます。

開園時間／24時間

閉園日／なし

面積／2,000平方メートル

公園内施設／駐車場（5台）、トイレ、芝生広場、親水広場、自動販売機、水飲み場、照明、日かげベンチ

使い方の例／イベント会場（キッチンカーの出店可）、集会、遠足など

※夜間の騒音問題への対策として、20時以降は公園内の照明を消灯します。

令和7年度利用実績／民間2件（キッチンカー、阿波踊り）、社会実験1件（ビアガーデン）



せせらぎ児童公園（石脇554-1）

小川や広々とした芝生の広場がある自然豊かな公園です。小さい子ども向けの遊具やトイレもあります。近隣にはこども家庭センターすこっぴがあります。

開園時間／24時間

閉園日／なし

面積／約8,000平方メートル ※うち芝生のひろば約4,000平方メートル

公園内施設／駐車場（約50台）、トイレ、滑り台、ブランコ、鉄棒、スプリング遊具、砂場、ジャングルジム、水飲み場、東屋、芝生のひろば、小川

使い方の例／イベント会場（キッチンカーの出店可）、体操教室、社会実験など

令和7年度利用実績／民間5件（地元の花火大会、マルシェ、フリーマーケット、ペット同伴イベント）、自治会・学校・幼保園6件



すその暮らし応援給付金・子育て応援手当

物価高騰の影響を受ける市民生活を支援します

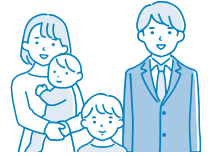

「強い経済」を実現する総合経済対策～日本と日本人の底力で不安を希望に変える～を踏まえ、国の重点支援地方交付金を活用し、物価高騰の影響を受ける市民生活を支援します。

市では、主に19歳以上の市民1人につき5,000円を給付する「すその暮らし応援給付金」と児童手当対象児童1人につき国の物価高対応子育て応援手当に1万円加算し、3万円を給付する2つの事業を実施します。

すその暮らし応援給付金の支給

物価高騰の影響を受けた生活者を引き続き支援するため「すその暮らし応援給付金」を支給します。

支給対象者／令和8年1月1日(木)において、住民基本台帳に記載されている人 ※ただし、子育て応援手当受給対象児童を除く

支給額／市民1人につき5,000円

申請方法／支給対象者のうち、公金受取口座を登録している人や市で子育て応援手当、令和6年度に実施した住民税非課税世帯給付金申請などで市が口座を把握している人は、原則申請不要です。上記に該当しない人は、申請が必要です。

●申請不要の人▶1月末以降順次通知を送付します。

●申請が必要な人▶2月上旬に申請書類を送付します。郵送又はオンライン、市役所地下多目的ルームで申請をしてください。

申請窓口／市役所地下多目的ルーム

支給方法／

- 申請不要の人▶通知する口座に振り込みます。
- 申請が必要な人▶申請書で指定した口座に振り込みます。

その他／2月末以降、順次支給を開始します。



☎戦略推進課 995-1872 (2月2日(月)から)

※1月30日(金)までは戦略推進課 995-1804

子育て応援手当の支給

子ども1人あたり2万円の「物価高対応子育て応援手当」に加えて、市では国の「重点支援地方交付金活用事業」として、子ども1人あたり1万円を上乗せし、児童手当対象児童1人につき3万円の子育て応援手当を支給します。

支給対象者／

- ①令和7年9月分(令和7年9月生まれの児童については10月分)の児童手当受給者
- ②令和7年10月1日(木)から令和8年3月31日(火)までに出生した児童の保護者(児童手当受給対象者)

支給額／対象児童1人につき3万円(1回限り)
(うち1万円は国の重点支援地方交付金活用分)

申請方法／支給対象者のうち、子育て支援課で児童手当受給口座を把握している人は原則申請不要です。以下の人は申請が必要です。

①所属庁から児童手当を受給している公務員

②令和7年10月1日(木)以降に離婚等(離婚調停中等も含む)により児童手当の申請が必要になった保護者

申請不要の人には1月末以降順次通知を送付します。申請が必要な人は、郵送または窓口で4月15日(木)までに申請をしてください。申請書は市公式ウェブサイトからダウンロードできます。

申請窓口／市役所1階子育て支援課(17⑬窓口)

支給方法／

- ①申請不要の人▶子育て支援課が把握している児童手当受給口座に振り込みます。
- ②申請が必要な人▶申請書で指定した口座に振り込みます。

その他／2月末以降、順次支給を開始します。



☎子育て支援課(児童給付係) 995-1841

条例改正や補正予算など21議案を審議

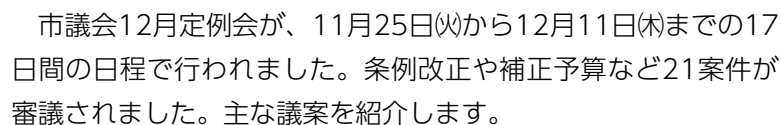

既定の予算総額に1億1,700万円を追加し、歳入歳出予算額をそれぞれ241億9,900万円としました。

- 市民安全対策費について(232万5千円)
全国瞬時警報システム(Jアラート)を更新するため増額します。
- 生活保護費について(1億351万5千円)
被保護者及び医療費扶助の増加が見込まれることから増額します。
- 保健衛生費について(1,306万5千円)
福祉保健会館のエレベーター改修工事などにより増額します。
- 商工費について(237万6千円)
ヘルシーパーク裾野施設修繕に伴い増額します。
- 都市計画費(4,586万6千円減額)
事業の実績により公園費を減額します。
- 国民健康保険特別会計、介護保険特別会計、企業版ふるさと納税地方創生特別会計、水道事業会計、下水道事業会計の補正など

●裾野市立幼保連携型認定こども園条例を制定することについて

- 令和8年4月1日から新たに幼保連携型認定こども園を設置することに伴い、条例を制定します。
- 裾野市乳児等通園支援事業の設備及び運営に関する基準を定める条例を制定することについて**
児童福祉法の一部改正に伴い、乳児等通園支援事業の設備及び運営に関する基準を定めるため、条例を制定します。
- 公の施設の区域外設置及び利用に関する長泉町との協議について**
効率的に裾野市公共下水道を整備するために、裾野市の公共下水道を長泉町内に設置し、当該施設を長泉町の住民の利用に供することについて協定書の一部変更を長泉町と協議します。
- 土地改良事業（公文名堤地区）の緊急防災工事計画の策定について**
公文名地内の公文名堤における土地改良事業（急施設の防災事業）を行うため、緊急防災工事計画を定めます。

規定の予算総額に1,200万円を追加し、歳入歳出それぞれ240億8,200万円としました。

- 市民文化センター大ホールスプリンクラー事故に係る
国家賠償法2条1項に基づく損害賠償請求等事件の

訴状を受領したため、11月27日までに裁判所へ答弁書を提出する必要があり、これに係る費用について早急に予算措置を行うため、令和7年11月4日に専決処分しました。

既定の予算総額に4億4,850万円を追加し、歳入歳出予算額をそれぞれ246億4,750万円としました。

- 総務管理費について（２億2,150万円）
物価高騰による市民への支援策として、物価高騰
対応重点支援地方創生臨時交付金を活用して給付

- 金を支給します。※一部修正案で可決
- 児童福祉費について（２億２,７００万円）
- 物価高対応子育て応援手当による全国一律の対応として、児童手当対象児童１人につき子育て応援手当を支給します。

生涯学習センターゆうあいプラザ祭&シルバー生きがい教室展示会

学びと生きがいが一堂に集う、初の合同開催



例年3月にそれぞれ開催している「ゆうあいプラザ祭」と「シルバー生きがい教室展示会」を、初めて合同で開催します。生涯学習センター教養講座の受講生や利用団体による成果発表と、シルバー生きがい教室受講者の作品展示を行います。両事業が連携することで互いの魅力を高め合い、その魅力をより多くの人に伝えるイベントです。

時 3月8日(日) 9時45分～14時

所 生涯学習センター

費 無料

対 どなたでも

内 ●開会式▶9時45分～

●演技の部▶10時～

合唱・体操・各種ダンスなど

●展示の部▶9時45分～

布手芸・編み物・陶芸・竹細工・パン作り実演
食・健康麻雀・フラワーアレンジメント・筆ペン・
パステル画など



合唱



パッチワーク

講座・教室の紹介

生涯学習センター教養講座

18歳以上の人を対象に、新たな一歩を応援し、運動や文化芸術など多彩な講座を実施しています。
講座例 ヨガ・ピラティス、古典文学への誘い・手軽に作るごちそうごはん など

シルバー生きがい教室 (受講料無料)

60歳以上の市民を対象に、趣味と生きがいづくりを目的とした教室を開催しています。布手芸・竹細工・編み物・陶芸の教室があります。

生涯学習課 992-3800

総合福祉課 995-1882

駿東地区交通災害共済

交通災害の程度に応じて見舞金を支給

令和8年度の駿東地区交通災害共済の申し込みの受け付けが始まります。

加入できる人／市に住民登録がある人

共済期間／4月1日(水)～令和9年3月31日(水)(1年間)

※中途加入の場合は、申し込み手続き日の翌日から

共済掛金／1口500円(2口まで加入できます)

■ 2月中に各家庭に郵送する申込用紙に必要事項を記入し、掛金を添えて市指定金融機関で申し込んでください。

見舞金の請求

交通事故発生日から2年以内に、必要書類を危機管理課へ提出してください。

必要書類

駿東地区交通災害共済組合指定の請求書、自動車安全運転センター発行の交通事故証明書(コピー可)、診断書などの受傷日・受傷原因・傷病名・入院・通院日が確認できるもの(コピー可)



等級と共済見舞金額

等級	交通災害の程度	共済見舞金額	
		1口	2口
1	死亡	100万円	200万円
2	90日以上入院	20万円	40万円
3	60日以上入院	10万円	20万円
4	90日以上治療または45日以上入院	7万円	14万円
5	60日以上治療または30日以上入院	6万円	12万円
6	30日以上治療または20日以上入院	5万円	10万円
7	15日以上治療または10日以上入院	4万円	8万円
8	7日以上治療又は5日以上入院	3万円	6万円
9	2日以上治療したとき	2万円	4万円

危機管理課 995-1817

平和学習事業

児童・生徒が日常を振り返り、「平和とは何か」を学ぶ

市では、平成27年に「平和都市宣言」を行いました。「平和とは何か」を考える機会を創出するため平和学習事業を実施しています。深良中学校、西中学校で実施し、令和8年度中には、須山中学校でも実施します。



☎総務課
995-1807

深良中学校3年生 11月10日(月)実施 独立行政法人国際協力機構(JICA)オンライン国際協 力出前講座

ウガンダ共和国で活躍する海外協力隊員の難波優奈さんから難民居住区や難民支援活動について話を聞き、多文化共生についてロールプレイ形式で体験しました。またウガンダ共和国の同世代の生徒と英語で交流し、お互いの文化や生活の違いを知ること、平和について考える学びの場となりました。



西中学校1年生 12月4日(木)実施 国立長崎原爆死没者追悼平和祈念館のオンライン被爆 体験講話

戦時中の生活状況、被爆当日の行動や実際にいた場所、原爆投下直後に見た人や街の光景について、当日の朝から時間を追って話を伺い、生徒たちは、戦争の悲惨さを改めて感じました。また、平和で恵まれた日常の大切さを再認識し、常に当たり前存在するものではないと気づく貴重な体験となりました。



市技能功労者表彰、県優秀技能者表彰

優れた技術で市の産業発展に貢献

市では、同じ職種に長く従事し、技能の練磨や後進の育成などで市の産業技術向上に貢献した人を表彰しています。選考委員会を経て受賞が決定しました。

技能功労者 志村 重利さん(深良新田)



水稻生産

昭和39年から、自営業の傍ら水稻栽培を兼業し、その後本格的に従事され、収穫した米を乾燥・^{もみす}糺りする乾燥唐臼事業で地域の生産者を支援されています。また、献穀米事業に賛同し、皇室に献上、さらには水稻再生二期作の試験栽培にも取り組むなど、裾野市の農業振興に多大なる貢献をされました。

県では、極めて優れた技能を有し、他の模範となる技能者を「静岡県優秀技能者」として表彰しています。

静岡県優秀技能者 野嶋 泰さん



トヨタ自動車(株) 東富士研究所 自動車新技術開発実験・評価工

特級技能を活用した次世代パワートレインの開発や新たな試験方法の構築に取り組み、革新的な技術開発及び後進の指導育成に尽力しています。

静岡県優秀技能者 山之内 徳彦さん



(株)山之内組 建築とび工

41年間とび・土工に従事し、山間地の河川修復で自然景観に配慮した護岸技術を有するとともに、無災害を継続し後進の指導育成にも尽力しています。

☎産業観光スポーツ課 995-1857

しずおか市町対抗駅伝

市代表チームが健闘

12月6日(土)に開催された第26回しずおか市町対抗駅伝競走大会で、裾野市代表チームは第19位でした。選手全員が力強い走りでタスキをゴールまでつないでくれました。

☎生涯学習課 992-6900

大会結果

市の部：19位 (25チーム中)

タイム：2時間21分44秒



応援ありがとうございました。

広報特派員を募集

裾野のファンと一緒に増やしましょう



裾野が好き、カメラが好き、まちの魅力を発信したい、そんな想いを抱いているあなた、広報特派員になって活動してみませんか。

任期／4月1日(水)～令和9年3月31日(水)

☑市内に住んでいるか、通勤・通学している15歳以上の人で、自身が使用できるミラーレスカメラやデジタル一眼レフカメラで取材ができる人

☑定10人程度

☑申込フォーム

☑期2月27日(金)

☑他月に1回以上、記事の提出をお願いします。取材した記事は、広報すそのやSNSなどで発信します。



☎秘書広報課 995-1802

富士山の日関連の記念事業

2月23日は富士山の日



第14回富士山芸術展

市内の芸術・文化団体などが、富士山を題材に表現した絵画、短歌、俳句などの作品を展示します。

☑時2月13日(金)～3月3日(火) 9時～21時 ※初日は13時から、最終日は15時まで(休館日除く)

☑所生涯学習センター1階
展示コーナー



「富士山の日」記念講演会

☑題世界遺産富士山保全の取り組み

☑講静岡県富士山世界遺産課 課長 大石 正幸氏

☑時2月27日(金) 19時～(開場18時30分)

☑所生涯学習センター3階学習ホール

☑他入場無料、予約不要

☎生涯学習課 994-0145

(富士山世界文化遺産裾野市民協議会事務局)



Photograph



『広報すその』の英訳に挑戦

関 心麗さんが、『広報すその』の9月号と10月号の英訳を行いました。英訳された10月号の記事は、市を訪れた姉妹都市フランクストン市の市長への資料として活用されました。関さんは「団体名や役職などの英訳が難しかったです。認知症の記事のチームオレンジ裾野の活動が心に残りました」と話しました。



英訳された
広報紙はこちら



伝統とにぎわいが広がる

(12月14日)

第52回農業まつりが市民文化センターで開催されました。イチゴやゴボウ、しめ縄などの販売には長蛇の列ができ、ものづくりワークショップも人気を集めていました。

(広報特派員 原 久子、杉本 武満)



すそのんマンホールカードが大人気

(12月19日)

配布初日の19日、中央公園には開園前から約30人が列をつくり、県外からも熱心なファンが続々来場しました。一番乗りの埼玉県「かまちゃん」さんは「すそのんのマンホールかわいい」と喜びを語りました。



エスパルスとパートナーシップ協定を締結

(1月6日)

裾野市と㈱エスパルスがファミリータウンパートナーシップ協定を締結しました。㈱エスパルスとの協定は県内で12番目です。

今後、スポーツを通じた地域活性化などで連携をしていきます。



東中



はたちの会



2026 (Reiwa 8) Susono City Hatachinokai

1月11日(日)、はたちの会が市民文化センターの多目的ホールで開催されました。式典は「富岡・深良・須山地区」と「西・東地区」の2部制で行われました。

今年の対象者は545人。風の強い一日となりましたが、会場は二十歳を迎える若者たちの笑顔に包まれ、晴れやかな式となりました。

(広報特派員 眞田、中村、原、森、山岸、吉野、高田)



この記事の
動画はこちら

西中



富岡中



深良中



須山中



市民課窓口は 予約をすると スムーズです



市民課窓口は時期によって混雑していることがあります。事前にスマホで窓口を予約すれば、スムーズに手続きができます。予約は約1分で完了します。

市民課

995-1812



お知らせ Information

国保資格情報の お知らせなどの送付



3月1日(日)から対象になる人に、2月中旬に郵送します。

●マイナ保険証の人▶資格情報のお知らせ
●マイナ保険証でない人▶資格確認書

対 昭和31年2月2日～3月1日に生まれた人

国保年金課 995-1814

下和田区 民生委員・児童委員



民生委員・児童委員は、誰もが安心して暮らせる地域づくりのために、さまざまな活動をしています。

高齢者の見守りや子育て世帯への支援、生活に困ったときの相談対応など、地域の福祉を支える重要な役割を担っています。

欠員となっていた下和田区の民生委員・児童委員を令和8年1月1日付けで委嘱しました。小さなことでもお気軽にご相談ください。



新委員名/杉山 和男さん

他 その他の委員は、広報すその令和7年12月号を確認してください。

総合福祉課 995-1819

火災予防条例の改正



令和8年1月1日に、富士山南東消防組合火災予防条例が改正されました。

令和7年2月26日に岩手県大船渡市で発生した林野火災では、鎮火までに40日を要し、約3,370ヘクタールの森林が焼失しました。国内では約60年ぶりとなる大規模な火災です。富士山南東消防本部管内でも、たき火などが原因で森林が焼失し、家屋への被害が発生しています。

こうした状況を踏まえ、林野火災の危険が高まる気象条件(強風や乾燥など)が予測される場合には、「林野火災注意報」や「林野火災警報」を発令し、次の行為について制限を行います。

- 山林や原野での火入れ
- 煙火(花火など)の使用
- 屋外での喫煙
- たき火など火の使用

皆さんの安全を守るため、火災予防へのご理解とご協力をお願いします。

富士山南東消防本部 予防課
972-5802

定期購入に関する トラブルに ご注意ください!



定期購入に関する消費者トラブルが増えています。初回はお得な価格でも、実際には複数回の購入が条件となっているケースが多く、解約方法や解約期間が分かりにくいことがあります。

申し込み前には「定期購入」「解約条件」「最低購入回数」などを必ず確認し、不明な点は事前に事業者へ問い合わせをしましょう。お困りの際は消費生活センターに相談してください。

市消費生活センター

995-1854

イベント・講座・教室 Event, Course

婚活クッキング



時 3月7日(土) 11時～14時

所 エネリアシヨールーム柿田川(駿東郡清水町玉川)

対 20～35歳の独身で市内在住・在勤、または、市内の暮らしに関心がある人

定 男性10人、女性10人(申込み多数の場合は市内を優先し抽選)

内 ピザとパフェづくりを行いながら、マッチングを実施します。

費 1,500円

申 申し込みフォーム

期 2月20日(金)

子 子育て支援課 995-1862

HARLEY-DAVIDSON アットホームな校風

ハーレー大型二輪
マニュアル
教習

プリウス
教習車

～思いやりの心と、ゆとりある
ドライバーの養成～

教習車種

- 普通車(MT・AT)
- 普通二種(MT・AT)
- 大型二輪(MT) 18歳以上
- 普通二輪(MT・AT)
- 普通二輪小型(MT・AT)

無料スクールバス路線

- 三島、長泉方面
- 佐野見晴台・芙蓉台他
- 御殿場方面
- 裾野方面 ※自宅送迎あり

静岡県公安委員会指定

すその中央自動車学校
SUSONO CHUO DRIVING SCHOOL

各プランや教習料金等は、お気軽にお問い合わせ下さい。(最長36回ローン有り)

☎055-992-2500

〒410-1123 裾野市伊豆島田539番地
http://www.susochu-ds.co.jp/

田中クリニック

がん・成人病に関する健康相談
更年期・老年期の健康相談
乳腺・甲状腺の健康相談

腰・肩・膝の健康相談
大腸・肛門の健康相談
尿の健康相談

院長 田中日出和

診療科目 胃腸内科・外科・内科・肛門外科

診療時間	月	火	水	木	金	土
AM9:00～12:30	●	●	●	●	●	○
PM3:30～6:30	●	●	●	●	●	○

◎土曜日はPM1:00まで ■休診日/日・祝、土曜午後■在宅診療・往診可

〒410-1123 裾野市伊豆島田810-7
http://www.tanakaclinic.com/

055-992-1881

子ども体験教室 (プログラミング)



神奈川工科大学と連携して、市内の小学生を対象とした子ども体験教室小学生向け「コンピューターとプログラムでロボットを動かそう!」を実施します。

時 2月21日(土) 午前の部10時～12時、午後の部13時～15時

所 生涯学習センター 学習室1

対 市内在住の小学3～6年生

定 各12人(先着順)

費 無料

申 参加希望の小学生の氏名・学校名・学年・電話番号・午前または午後の希望を次のメールアドレスに送ってください。

☒ 神奈川工科大学電子ロボ実行委員会 nkanai0807@gmail.com

期 2月6日(金)～2月18日(水)

☎ 生涯学習課 994-0145



春季探鳥会



時 3月14日(土) 9時～12時

所 中央公園(集合同所/中央公園管理事務所前)

定 30人(先着順)

内 身近に見られる野鳥を探し、観察します。

見ることができる野鳥/シジュウカ

ラ、メジロ、エナガ、ビンズイ、カワガラスなど

費 無料

持 雨具、飲み物、双眼鏡、カメラなど

申 申込フォーム

期 3月10日(火)

他 雨天中止。中止の場合は、イベント前日までに参加者へ連絡します。

☎ 生活環境課 995-1816

スマホセミナー



時 3月25日(水) 13時～15時30分

所 市シルバーワークプラザ 2階会議室

対 60歳以上の市内在住でシルバー人材センターの活動に興味のある人

定 15人(先着順)

題 ライン活用編

講 ソフトバンク(株)

費 無料

持 筆記用具・水分補給できるもの

申 電話

期 2月27日(金)

☎ (公社)市シルバー人材センター 993-5914

第55回順天堂大学 保健看護学部 公開講座



時 3月7日(土) 13時～14時30分

所 順天堂大学保健看護学部 三島キャンパス 11番教室(三島市大宮町)または、オンライン

対 どなたでも

題 楽しく遊んで、しっかりまもる
-こどものあそび・からだところの安全を地域で支えるポイント-

講 順天堂大学医学部附属 浦安病院
小児看護専門看護師 村山 有利子先生

費 無料

他 オープンキャンパスを同日開催

☎ 順天堂大学 保健看護学部 991-3111

募集 Recruitment

男女共同参画 推進委員会委員



男女共同参画や性の多様性についての学習、研究、市民への啓発などさまざまな課題を検討し、男女共同参画社会の形成を推進します。

対 満20歳以上の市内在住、または通勤している人

任期 / 4月1日(水)～令和10年3月31日(水)

定 若干名

申 申込フォーム、自治振興課にある申込用紙に記入し、直接または郵送かメールで提出

期 2月20日(金)

☎ 自治振興課 995-1874

☒ chiiki@city.susono.shizuoka.jp

トヨタ・ウーブン・シティ Weavers(住民) 限定募集



実証が開始されたトヨタ・ウーブン・シティで、市民向けに実証に参加する住民の募集が始まりました。

詳しくは2次元コードからご確認ください。

☎ 戦略推進課 995-1804

清流館山縣道場

**道場生
募集中**

幼児
小学生
中学生

道場公式

YouTube
検索
清流館柔道



**清流館
Instagram**
写真・動画掲載中



055-997-2779(理事長まで)
裾野市深良1764-1(メールは館長宛)
ytsukasajudo96@yahoo.co.jp

神奈川県 館長の母校
桐蔭学園高校
祝100万回再生!!

YouTube

保育士さん 就職応援セミナー



保育の仕事に興味がある人を応援するセミナーです。保育の仕事や働き方について改めて理解し、自分に合った職場を選ぶための情報を得られます。就職活動の不安や迷いを減らし、前向きに取り組めるようサポートします。

時 2月21日(土) 13時30分～15時30分

所 CHERRY BEANS CAFE 3階
(静岡市葵区)

対 保育士、幼稚園教諭として就職を希望する人、保育の仕事に興味がある人(無資格者含む)

題 保育のしごとの選び方～何がわからないかがわからないワタシ向け保育セミナー～

講 あそびの工房もくもくや 事務局
長・コミュニケーションデザイナー
田川 雅規 氏

費 無料

申 オンラインフォーム、電話

期 2月16日(月)

他 自動車で来場の場合は、近隣の有料駐車場をご利用ください。

☎ しずおか保育士・保育所支援センター 054-271-2110

お知らせ Information

住宅火災を防ごう



一瞬のうちにすべてを灰にしてしまう火災は、一人一人の心掛けと日々の行いによって防げるものが大半です。全国の火災のうち、建物火災が約半数で、そのうちの約6割が「住宅火災」です。出火原因の多くは、電気、コンロ・ストーブ、たばこ、放火・放火の疑いです。

冬の時期は空気が乾燥しますので、暖房器具の取り扱いには十分気を付けましょう。

電気火災を防ぐポイント

- 電気のコードをカーペットや家具などの下敷きしない
- たこ足配線はしない
- コンセントの周りにほこりをためない
- 使わない器具はコンセントから抜く



コンロ・ストーブ火災を防ぐポイント

- コンロから離れるときは、必ず火を消す
- 古くなったガスホースは使わない
- コンロ・ストーブの周りに燃えるものを置かない



- ストープの上に洗濯物を干さない
- 給油は必ず消してから行う
- ストープがついたまま移動させない



たばこ火災を防ぐポイント

- 寝たばこをしない
- 灰皿に水を入れる
- 灰皿に吸殻を溜めない
- 吸殻をゴミ箱に入れるときは、水でしっかり消してから入れる



放火火災を防ぐポイント

- ゴミは収集日の決められた時間に出す
- 家の周りに燃えるものを置かない
- 物置には鍵をかける
- 家の周りを明るくする
- 自動車カバーは防災製品を使う



☎ 富士山南東消防本部 予防課 972-5802

裾野市営墓地と案内

店内仏壇展示
日本の銘石・無料設計

仏壇・墓石 清山堂 ☎055-992-7755
http://seizandou.jp

仏壇 墓石の 清山堂

☎055-992-7755 年中無休 営業時間 10時～19時
〒410-1102 裾野市深良 758-1 駐車場完備

庭木1本から承ります!

植木のプロフェッショナルがお伺いします!

お客様へのお約束
庭木1本より明瞭料金
トイレはお借りしません
土日でもOKです
お茶はご遠慮します

広報すそのご覧の方に
生垣の剪定 長さ1m 高さ2m
通常 2,200円を
初回限定 先着10名様
1,100円!

ガーデンエクスプレス 静岡東店
カタクラ(東証スタンダード上場会社)グループ 伊豆市本立野436
☎9:00~17:00 ☎0120-61-4128



くらしの相談

生活の中でうまれた悩みや
困りごとに対応できる相談
窓口を紹介します。



市民無料相談

時 2月20日(金) 10時～12時
受付▶9時30分～11時40分
所 市役所4階402会議室

内 ●司法書士相談▶遺言、相続、
各種登記、成年後見業務などに
関する相談に司法書士が応じま
す。

●行政相談▶行政に対する意
見・要望・問い合わせなどの相
談に行政相談委員が応じます。

●人権相談▶子どもの人権、女
性の人権、その他差別待遇など
の人権問題の相談に人権擁護委
員が応じます。

●資格団体相談▶土地、家屋
(空き家を含む)、遺言、相続、
各種登記、成年後見業務、社会
保険労務などに関する相談に行
政書士、社会保険労務士、宅地
建物取引士、土地家屋調査士、
建築士が応じます。

☎自治振興課 995-1874

弁護士による法律相談

時 3月23日(月) 10時～12時
※1組20分以内
所 市役所4階401会議室
定 6組(先着順)
期 3月2日(月) 8時30分～

他 予約が必要です。電話で申し込
んでください。相談内容によっ
ては、他の相談で対応する場合
があります。

☎自治振興課 995-1874

年金相談

年金事務所の派遣相談員が、届
け出の受け付けや手続きの相談に
応じます。

時 3月26日(木) 10時～15時
所 市役所1階福祉相談室
定 16人程度(要予約・先着順)
期 3月12日(木)

☎国保年金課 995-1813

2月の健康相談

※場所は、いずれも福祉保健会館、

相談	とき	開始時間
成人食事 健康相談	2日(月)	13時
母子食事 健康相談	9日(月)	13時
成人 健康相談	10日(火)	13時
こころの 健康相談	16日(月)	13時30分
歯や口の 健康相談	27日(金)	13時

予約制です。電話で申し込んで
ください。

☎健康推進課 992-5711

人口統計(1月1日現在)

人口 48,273人
男性24,270人 女性 24,003人

2月の税金・料金

納付期限: 3月2日(月)

固定資産税・都市計画税	第4期分
国民健康保険税	第8期分
介護保険料	第8期分
水道料金・下水道使用料	第6期分
後期高齢者医療保険料	第7期分

2月の水道工事当番店

受付時間: 8時30分～17時

1日(日)	㈱中川商店 ☎993-1555
7日(土)	㈱植松水道 ☎992-4644
8日(日)	鈴鹿建設㈱東富士支店 ☎997-2704
11日(水)	山崎設備 ☎997-6766
14日(土)	田央設備(有) ☎997-5175
15日(日)	㈱西島工業 ☎993-1070
21日(土)	(有)井上設備工業 ☎997-4578
22日(日)	(有)荻田水道工事店 ☎997-0701
23日(月)	(有)北住設機器 ☎993-1250
28日(土)	(有)杉本住宅設備機器 ☎997-0983

※工事・修理は有料



時日時 所会場 対対象 定定員 内内容 題演題・テーマ 講講師 費参加費・使用料など 持持ち物 申申込方法
期申込期限・申込期間 他その他 ☎問い合わせ ☎FAX ☎住所 ☎Mail ☎Web

屋根は 大丈夫?

明治25年創業からずっと屋根一筋
屋根のことならおまかせ下さい!

株式会社 葺市

業務内容 屋根工事・雨漏り 他

沼津市西門門168 TEL.055-962-1634
お問い合わせはお気軽にお電話またはWebからご相談ください。

毎月26・27・28日は特売日!!
※特売日が日曜・祝日の場合はお休みです。

特典 当店オリジナル
ポイントカード **桃かーど・ポイント2倍!**
20ポイントで次回1,000円引き、詳細はお問い合わせください。

**田んぼのことから精米まで
お米のことなら何でもご相談ください**

～おいしさに真心こめて～ 五ッ星お米マイスターがいる店

(有)松井米店 ☎0120-88-0142

裾野市茶畑443-1 定休日/日曜・祝日 市内無料配達いたします。(お米5kg以上、一部地域を除く)



人と企業に選ばれるまちを目指す

市長戦略最前線

戦略から実動へ

▶市長戦略の
詳細はこちら



▶広報すその
オンラインは
こちら



都市計画課 995-1829

公共交通の不便さ解消

交通空白解消へ向けた市の取り組み

市では、公共交通の不便さ解消を目指し、利用者の意見を反映し令和6年度から市内循環線を再編して運行しています。さらに令和7年度は、特に中高生の移動に課題がある須山地区で、デマンド型の公共交通サービスを令和8年1月から1カ月間、実証運行しています。

須山地区での公共ライドシェア実証

公共ライドシェアとは、必要なときに車を呼んで相乗りする「予約制の乗り合いサービス」です。スマートフォンで予約すると、決められた場所まで車が迎えに来て目的地まで運んでくれます。

市民アンケートでは、須山地区は他の地区に比べ公共交通への不便さを指摘する割合が高く、さらに令和7年7月末に市内のタクシー会社が1社となり、タクシーの利用も難しくなっています。

中高生の移動課題から始まった取り組み

自力で移動しにくい中高生は、将来の須山地区を支える大切な人材であるため、実証実験では「中高生から作る公

共交通」を掲げています。須山地区の中高生アンケートでは、次のような声が寄せられました。

- ・最終バスの時間が早く、帰れなくなることがある
- ・運賃が高く、頻繁に利用しにくい
- ・夏休みに校区外の友達と遊ぶのを我慢した など

夕方以降や休日の交通環境が、中高生に「何かを諦めさせる原因」となっている現状が見えてきました。運行経路は通学時の利用頻度が多い岩波駅を主目的地に設定し、通学時間外の朝第2便に利用頻度の高い施設の多い「バルシティ・裾野駅」方面を設定しました。

今回の実証運行で得られたデータを基に、公共交通の不便さ解消に取り組み、誰もが安心して移動できる地域交通の実現を目指していきます。



裾野市の公共
ライドシェア

すくすく
成長中!

裾野っ子

市内に住んでいる
3歳0カ月までの
子ども紹介!

申 誕生月の2カ月前までに右記の2次元コードを読み取り、オンラインフォームから申し込んでください。



あまね
勝又 天祢さん
2歳9カ月
千福



りよ
館岡 湊世さん
2歳9カ月
石脇

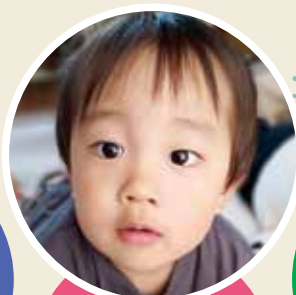

とき
三枝 燈輝さん
2歳8カ月
伊豆島田



りな
湯川 莉凪さん
2歳8カ月
御宿新田



いざな
日下 来椰さん
2歳8カ月
岩波



2月図書館だより

開館時間／火・水・土・日曜日 9時～17時／木・金曜日 9時～19時
休館日／2日(月)・9日(月)・16日(月)・24日(火)～27日(金)



☎鈴木図書館 992-2342 ☎文化センター図書室 993-9305

新刊紹介



一般書

研修生

著者：多和田 葉子
出版社：中央公論新社

大学卒業後、ドイツの書籍取次会社で働くことになった研修生の「わたし」。言葉も文化も違う異国の地での生活、個性的な人たちとの出会いが少しずつ「わたし」の世界を広げていきます。日々が丁寧に綴られている物語です。



児童書

ある星の汽車

作：森 洋子
出版社：福音館書店

広い大地を走る汽車。乗っているのは、絶滅した動物たちと、ひとりの男の子とお父さん。駅に着くたびに乗客が降り、車内は次第に寂しくなっていきます。人間も地球に生きる命のひとつであることを、改めて考えさせられる絵本です。



行事予定

鈴木図書館

「夜空に広がる星の世界展」
時 2月14日(土)

親子おはなし広場
時 3日(火) 10時30分～11時

おはなしの会
時 7日(土) 11時～11時30分

ベビー&キッズタイム

時 11日(水) 9時～12時

図書館映画会③

世界名作劇場「フランダースの犬」
時 2月14日(土) ①10時～11時30分、
②13時～14時30分

所 鈴木図書館3階会議室1・2

申 不要

費 無料

東西公民館講座「陶芸」

時 28日(土)、3月1日(日) 9時30分～11時30分

定 10人(先着順)

文化センター図書室

おはなしの会

時 14日(土) 11時～11時30分

親子おはなしの会

時 17日(火) 10時30分～10時50分

人

すそのびと

Susonobito No.79

総合格闘技「DEEP」 ストロー級 第5代チャンピオン

杉山 空さん
21歳



杉山空さんは、令和7年12月、東京都内で開催された総合格闘技イベント「DEEP」のストロー級で第5代チャンピオンに輝きました。「チャンピオンになれたのは、地元で応援してくださる皆さんや、千葉とともに練習する仲間のおかげです。試合は1対1ですが、その過程にある練習やサポートは多くの方々に支えられていると感じています」と杉山さんは振り返ります。

深良中出身の杉山さんは、5歳のときに兄の影響でキックボクシングを始めました。小学生のときからキックボクシング、総合格闘技、レスリングなどで活躍し、高校1年でキックボクシングのプロデビュー、高校3年でチャンピオンを獲得。令和6年に初防衛を果たした後、総合格闘技に転向し、今回ストロー級王者となりました。



市の観光・スポーツ大使としても活動する杉山さん。「このベルトを守りながら、日本で活躍していきたいです。いずれ、一つ上のフライ級にも挑戦し世界を目指したいと考えています。また、裾野市に住む皆さんや観光で訪れる人が安心して暮らせるよう、もし防犯活動やパトロールのようなものがあれば積極的に参加して、みんなが安心できるようなまちにしたいです」と意気込みを語りました。



救急協力医

February

2月

救急協力医テレホンサービス

☎983-0115



救急協力医は変更になる場合があります。事前に確認してください。

1 (日)	内	大庭内科・消化器科クリニック	995-1123	裾
		森岡医院	962-1084	沼
		こんどうクリニック	925-2420	沼
	外	五十嵐クリニック	934-6700	沼
		こんどうクリニック	925-2420	沼
	小	よざ小児科医院	967-5722	沼
	耳	三島中央病院	971-4133	三
2 (月)	眼	小野眼科クリニック	929-1881	沼
	産	関谷レディースクリニック	968-6611	沼
	歯	渡辺歯科医院	931-1236	清
	内	境医院	975-8021	長
3 (火)	外	田沢医院	962-1205	沼
	小	大橋内科・小児科医院	992-2800	裾
	内	おぐち医院	992-6611	裾
4 (水)	外	青木整形外科医院	922-0521	沼
	小	※三島メディカルセンター	972-0711	三
	内	富士内科クリニック	932-3553	沼
5 (木)	外	えがわ医院	921-5148	沼
	小	杉谷小児科医院	923-6543	沼
	内	ベル内科脳神経クリニック	925-0555	沼
6 (金)	外	池田病院	986-1212	長
	小	スキップこどもクリニック	992-6303	裾
	内	みしま長泉Tmクリニック	955-8872	長
7 (土)	外	田中クリニック	992-1881	裾
	小	すずきファミリークリニック	960-0333	沼
	内	望星第一クリニック	922-0222	沼
8 (日)	外	池田病院	986-1212	長
	小	函南平出クリニック	978-1366	函
	内	さくら胃腸科・外科	994-1008	裾
	内	高遠内科クリニック	926-8739	沼
		スマイリークリニック	957-2510	長
	外	東医院	921-5520	沼
		酒井医院	966-1755	沼
	小	白十字小児科医院	933-5111	沼
	耳	耳鼻科サイラクリニック	935-1133	沼
	眼	矢田眼科クリニック	962-2006	沼
9 (月)	産	宮崎クリニック	0545-66-3731	富
	歯	勝又歯科医院	989-4726	長
	内	高桑医院岩波診療所	997-0486	裾
	外	小野医院	951-6213	沼
10 (火)	小	まるやま小児科医院	981-8577	清
	内	ひらまクリニック	986-7834	長
	外	ひがしおかメディッククリニック	941-8269	清
	小	杉谷小児科医院	923-6543	沼

11 (水)	内	いずみ内科クリニック	993-4760	裾
	内	とりい内科クリニック	960-8007	沼
		いしざき脳神経内科	989-1919	長
	外	駿東整形外科医院	922-8855	沼
		つばきクリニック	955-4600	長
	小	すずきファミリークリニック	960-0333	沼
	耳	わたなべ耳鼻咽喉科医院	0545-65-6787	富
12 (木)	眼	いとう眼科クリニック	946-6666	裾
	産	岩端医院	962-1368	沼
	歯	飯塚歯科医院	993-1077	裾
	内	青沼胃腸科クリニック	929-6205	沼
13 (金)	外	池田病院	986-1212	長
	小	西村医院	971-6510	長
	内	高田胃腸科内科クリニック	962-1410	沼
14 (土)	外	西方外科医院	921-1333	沼
	小	みらいこどもと家族のクリニック	924-1111	沼
	内	沼津はまゆう病院	963-4114	沼
15 (日)	外	聖隷沼津病院	952-1000	沼
	小	スキップこどもクリニック	992-6303	裾
	内	東名裾野病院	997-0200	裾
	内	御成橋栄クリニック	952-2525	沼
		ひがしおかメディッククリニック	941-8269	清
	外	山本整形外科・循環器科	989-8111	長
		TOBU整形外科スポーツ&リハビリクリニック	957-2277	清
	小	田中医院	921-2053	沼
	耳	つりた耳鼻咽喉科クリニック	927-3387	沼
	眼	みつい眼科クリニック	992-5555	裾
16 (月)	産	ごとうレディースクリニック	992-7111	裾
	歯	MI総合歯科クリニック	988-1185	長
	内	あめみや内科	935-1159	沼
	外	まの心血管クリニック	935-1515	沼
17 (火)	小	よざ小児科医院	967-5722	沼
	内	武藤医院	931-0088	沼
	外	こんどうクリニック	925-2420	沼
18 (水)	小	※三島メディカルセンター	972-0711	三
	内	小林医院	966-7700	沼
	外	大沢整形外科	986-8102	長
19 (木)	小	みらいこどもと家族のクリニック	924-1111	沼
	内	勝呂医院	962-3083	沼
	外	池田病院	986-1212	長
20 (金)	小	スキップこどもクリニック	992-6303	裾
	内	花メディカルクリニック	987-9145	長
	外	金元整形外科医院	924-0112	沼
21 (土)	小	まるやま小児科医院	981-8577	清
	内	池田病院	986-1212	長
	外	池田病院	986-1212	長
	小	光ヶ丘小児科	987-2200	三

22 (日)	内	込宮クリニック	992-8686	裾
	内	さとやま整形外科内科	939-8031	沼
		田沢医院	962-1205	沼
	外	込宮クリニック	992-8686	裾
		さとやま整形外科内科	939-8031	沼
	小	杉谷小児科医院	923-6543	沼
	耳	田中耳鼻咽喉科医院	975-0226	三
23 (月)	眼	はとり眼科	987-6789	長
	産	中島産婦人科医院	0545-51-4188	富
	歯	宇治川歯科口腔外科クリニック	989-1922	長
		杉山医院	992-0028	裾
24 (火)	内	きせがわ病院	952-8600	沼
		つばきクリニック	955-4600	長
	外	遠藤クリニック	975-8801	清
25 (水)		徳倉なかにし整形外科	941-6868	清
	小	※三島メディカルセンター	972-0711	三
	耳	さわだの森耳鼻咽喉科クリニック	929-8787	沼
26 (木)	眼	三島総合病院	975-3031	三
	産	かやま産科婦人科医院	997-3551	裾
	歯	メイヨ歯科医院	972-3846	清
27 (金)	内	清水館医院	993-2323	裾
	外	山本整形外科・循環器科	989-8111	長
	小	※三島メディカルセンター	972-0711	三
28 (土)	内	つかだ医院	983-1577	清
	外	おおしろ整形外科クリニック	976-0027	清
	小	西村医院	971-6510	長
29 (日)	内	あそうクリニック	929-7575	沼
	外	池田病院	986-1212	長
	小	白十字小児科医院	933-5111	沼
	内	岩淵内科医院	951-4579	沼
30 (月)	外	桑名眼科脳神経クリニック	975-2200	清
	小	すずきファミリークリニック	960-0333	沼
	内	大橋内科・小児科医院	992-2800	裾
31 (火)	外	つばきクリニック	955-4600	長
	小	田中医院	921-2053	沼

内科・外科 小児科	平 日 17時～21時 土 曜 日 12時～18時 日・祝 日 8時～18時
耳鼻科・眼科 産婦人科	日・祝 日 8時～17時
歯科	日・祝 日 9時～15時

裾 裾野市 三 三島市 沼 沼津市 富 富士市 長 長泉町 清 清水町 函 函南町

＋ 沼津夜間救急医療センター
沼津市日の出町1-15 ☎926-8699

平日 20時30分～翌朝7時
土・日・祝 18時～翌朝7時

＋ 三島メディカルセンター
三島市南本町4-31 ☎972-0711

平日 18時～22時 土 曜 日 14時～21時 日・祝 日 9時～21時
救急協力時間 3日(火)・17日(火)・24日(火)▶18時～21時 / 23日(月)▶9時～18時

Susono

2026 02

発行

裾野市 市長戦略部秘書広報課
〒410-0119 静岡県裾野市佐野1-059番地

☎055-995-1802 ☎055-995-1860
kouhou@city.susono.shizuoka.jp
https://www.city.susono.shizuoka.jp/

UD FONT