

—資料編—

資料編

目次

1 庁舎内の重複業務の効率化

庁舎内の重複業務の効率化	1
公用車管理の現状（予約・使用・記録）	3
平成 28 年度使用実績を対象とした	
庁舎内公用車の使用分析	16
平成 28 年度使用実績を対象とした	
集中管理車両の予約・使用分析	32

2 窓口業務の市民サービス向上（外部施設も含む）

窓口業務の市民サービス向上（外部施設も含む）	51
市内公共施設の会議室予約・使用申請の現状	53
市内の主な公共用施設の団体別利用状況	95

庁舎内の重複業務の効率化

(行政経営監付)

1. 概要について

- 効率的な行政運営の一環として、業務コストの低減が求められている。その様ななか、庁舎内の各課において同様の業務（重複業務）を行っている代表的なものとして、公用車の管理がある。
今回、現状を洗い出し分析することにより、より効率的な運営方法を検討する。

2. 調査対象の一覧及び分類

(1) 一覧

- 4頁掲載の「裾野市公用車 現状及び分析車両一覧」の内、庁舎配置の本庁管理公用車。

(2) 分類

大分類	中分類	小分類	今回の調査結果
一般車両 (44台)	集中管理車両 (13台)	軽乗用・軽バン・軽トラック 4台	○
		小型乗用・小型バン・普通乗用 4台	
		小型ワンボックス 5台	
	各課管理車両 (31台)	軽乗用・軽バン・軽トラック 24台	○
小型乗用・小型バン・普通乗用 7台			
特殊用途等 車両 (10台)	特定用途車両	市長車・議長車・水防車等	次回以降
	補助金等特殊 要件車両	補助100%車両等	次回以降

※ 今回、平成28年度車両使用実績を分析する上で、各課管理車両中の軽バン、軽トラック各1台及び小型バン1台の計3台が、通年分析するうえでの使用実績資料の一部不備により、分析対象から外し、集中管理車両13台、各課管理車両28台の計41台を調査分析対象とした。

3. 調査方法

1. 14頁掲載例の車両記録簿を基に、平成28年度1年間の使用実績を、30分単位で平日昼間(8:30~17:30)を対象として分析した。
2. 集中管理車両の予約・使用実績については、平成28年4月から6月の3か月間、30分単位で平日昼間(8:30~17:30)を対象として分析した。
3. 車両車種別維持経費の算定にあたっては、軽乗用・軽バン(2W)・軽バン(4W)・小型バン・小型・普通乗用・小型ワンボックスの6車種について、車両価格、重量税、自賠責保険、車両共済保険、車検手数料、法定点検手数料、バッテリー等消耗品、タイヤ代、ワイパー等その他消耗品を、10年間分合計し、1年間分に割り戻して計算した。

4. 分析、確認できた事

○ 公用車管理の現状より

- ・ 庁舎配置一般車両44台の内、災害時に使用を予定している車両数は、35台であった。
- ・ 庁舎配置一般車両44台の1年間の保有に対する経費（燃料代を含まず）は、9,842千円である。

(内訳) 軽乗用	162千円/台・年	11台	1,782千円/年
軽バン(2W)	175千円/台・年	5台	875千円/年
軽バン(4W)	189千円/台・年	11台	2,079千円/年
小型バン	294千円/台・年	4台	1,176千円/年
小型・普通乗用	249千円/台・年	8台	1,992千円/年
小型ワゴン	384千円/台・年	5台	1,920千円/年

合 計 44台 9,824千円/年

○ 平成28年度使用実績を対象とした庁舎内公用車の使用分析より

- ・ 調査した一般車両41台に対し、通年で同時に使用されている最大運行台数は27台であった。
また、27台が同時に使用されていたのは、分析対象とした244日（平日：昼間8:30～17:30）の内、1日、10:30からの30分であった。
- ・ 公用車運行の特徴としては、10:00～と14:00～の2山があり、各課管理車両は、お昼には庁舎に戻ってきていることが解る。
- ・ 集中管理車両の平均運行率は40%、各課管理車両の平均運行率は22%であった。

○ 平成28年度使用実績を対象とした集中管理車の予約・使用分析より

- ・ 集中管理車両の予約可能時間に対する予約率は65%、予約時間に対し、使用していない時間が41%、その内予約したまま1度も使用しなかった時間が44%を占めていた。
- ・ 集中管理車のうち、プリウスのような普通乗用車両、ヴォクシーのような小型ワゴン車両は、1回の使用時間平均が5時間位、使用距離平均が60km前後と、出張等遠方使用がされている。

公用車管理の現状

(予約・使用・記録)

裾野市公用車 現状及び分析車両一覧

(H29年度 当初)

企画部	防炎時	分析車両	その数	経費(千円)	庁舎内外	No.	管理区分	所管課	管理区分	コメント	車名	年式	用途	駆動	緊急車両登録	呼出No.				
																	1	2	3	4
企画部	防炎		1	1	1	1	秘書課	秘書課	秘書係	市長車	プリウスPHV	25年	普通乗用		市長	緊	1			
	防炎		1	1	2	2	秘書課	秘書課	秘書係	市長車	セルシオ	15年	普通乗用			緊	1			
	防炎	1	1	189	3	3	企画政策課	企画政策課			ピクシバン	27年	軽バン	4W	広域(東小)	緊	1			
議会	防炎		1	4	4	議会事務局	議会事務局	H28.6更新		議長車	ヴェルファイア	28年	普通乗用		総括部議会班	緊	1			
総務部	防炎	2	集中	384	5	5	総務管財課	総務管財課	(集中管理車)	10号車	ヴォクシーH	27	小型乗用	4W	予備班	緊	1			
	防炎	3	集中	384	6	6	総務管財課	総務管財課	(集中管理車)	8号車	ヴォクシー	26	小型乗用		予備班	緊	1			
	防炎	4	集中	384	7	7	総務管財課	総務管財課	(集中管理車)	12号車	ヴォクシー	25	小型乗用		予備班	緊	1			
	防炎	5	集中	384	8	8	総務管財課	総務管財課	(集中管理車)	13号車	ヴォクシーH	28	小型乗用		予備班	緊	1			
	防炎	6	集中	384	9	9	総務管財課	総務管財課	(集中管理車)	11号車	アイシス	23	小型乗用		広域(西小)	緊	514			
	1	7	集中	249	10	10	総務管財課	総務管財課	(集中管理車)	7号車	プリウス	19	普通乗用			緊	1			
	2	8	集中	189	11	11	総務管財課	総務管財課	(集中管理車)	9号車	ピクシバン	26	軽バン	4W		緊	504			
	3	9	集中	249	12	12	総務管財課	総務管財課	(集中管理車)	3号車	プリウス	27	普通乗用			緊	1			
	4	10	集中	249	13	13	総務管財課	総務管財課	(集中管理車)	6号車	ヴィッツ	26	小型乗用			緊	1			
	防炎	11	集中	189	14	14	総務管財課	総務管財課	(集中管理車)	2号車	ピクシバン	28	軽バン	4W	広域(富一小)	緊	1			
	防炎	12	集中	249	15	15	総務管財課	総務管財課	(集中管理車)	5号車	アクア	28	小型乗用		予備班	緊	1			
	5	13	集中	175	16	16	総務管財課	総務管財課	(集中管理車)	4号車	ピクシバン	25	軽バン			緊	1			
	防炎	14	集中	175	17	17	総務管財課	総務管財課	(集中管理車)	1号車	ダイハツハイゼット	19	軽トラック	4W	渉外対策部管財班	緊	1			
	6	15	2	189	18	18	総務管財課	総務管財課		区長室	ピクシバン	25年	軽バン	4W		緊	1			
	防炎	16	3	249	19	19	税グループ	管理納税課			トヨタバツ	28年	小型乗用		広域(富一小)	緊	1			
	防炎	17	4	162	20	20	(管理納税・市民税)	管理納税課		(カーナビ有)	スズキアルト	20年	軽乗用	4W	復旧対策部物資班	緊	1			
	防炎	18	5	294	21	21		課税課			固定資産係	プロBOX	20年	小型バン	4W	復旧対策部物資班	緊	509		
	環境市民部	防炎			22	22	危機管理課	危機管理課			水防車	ランドクルーザー	15年	普通乗用	4W	司令部	緊	501		
防炎				23	23	危機管理課	危機管理課			交通指導車	タウンエース	16年	小型バン		司令部	緊	502			
防炎				特殊	24	24	危機管理課(消防団)	危機管理課	H28.9.24寄贈		団本部	ウイッシュ	18年	普通乗用		司令部	緊	1		
防炎				特殊	25	25	危機管理課(消防団)	危機管理課	H28.12.15寄贈		防災活動車	フレスタ	28年	消防車		司令部	緊	1		
				特殊	26	26	危機管理課(消防団)	危機管理課			下和田	いすず	26年	消防車			緊	1		
				特殊	27	27	危機管理課(消防団)	危機管理課			西小南	いすず	27年	消防車			緊	1		
				特殊	28	28	危機管理課(消防団)	危機管理課			東平松	いすず	27年	消防車			緊	1		
				特殊	29	29	危機管理課(消防団)	危機管理課			今里		10年	消防車			緊	1		
				特殊	30	30	危機管理課(消防団)	危機管理課			西		11年	消防車			緊	1		
				特殊	31	31	危機管理課(消防団)	危機管理課			深良	日野	14年	消防車			緊	1		
				特殊	32	32	危機管理課(消防団)	危機管理課			東茶畑	日野	19年	消防車			緊	1		
				特殊	33	33	危機管理課(消防団)	危機管理課			富岡		20年	消防車			緊	1		
				特殊	34	34	危機管理課(消防団)	危機管理課			須山	日野	24年	消防車			緊	1		
				消バ	35	35	危機管理課(消防団)	危機管理課	原付バイク		ヤマハ	20年	原付			緊	1			
				消バ	36	36	危機管理課(消防団)	危機管理課	原付バイク		ヤマハ	20年	原付			緊	1			
				消バ	37	37	危機管理課(消防団)	危機管理課	原付バイク		ヤマハ	20年	原付			緊	1			
				消バ	38	38	危機管理課(消防団)	危機管理課	原付バイク		ヤマハ	20年	原付			緊	1			
				消バ	39	39	危機管理課(消防団)	危機管理課	原付バイク		ヤマハ	20年	原付			緊	1			
				消バ	40	40	危機管理課(消防団)	危機管理課	原付バイク		ヤマハ	20年	原付			緊	1			
				消バ	41	41	危機管理課(消防団)	危機管理課	原付バイク		ヤマハ	20年	原付			緊	1			
				消バ	42	42	危機管理課(消防団)	危機管理課	原付バイク		ヤマハ	20年	原付			緊	1			
				消バ	43	43	危機管理課(消防団)	危機管理課	原付バイク		ヤマハ	20年	原付			緊	1			
				消バ	44	44	危機管理課(消防団)	危機管理課	自動二輪バイク		ヤマハ	19年	223cc			緊	1			
				消バ	45	45	危機管理課(消防団)	危機管理課	自動二輪バイク		ヤマハ	19年	223cc			緊	1			
				消バ	46	46	危機管理課(消防団)	危機管理課	自動二輪バイク		ヤマハ	19年	223cc			緊	1			
防炎				その数	24	47	生活環境課	生活環境課			トヨタダゲ	11年	普通貨物		現地対策部衛生班	緊	503			
防炎		資料不備	6	189	25	48	生活環境課	生活環境課			ピクシバン	28年	軽バン	4W	現地対策部衛生班	緊	1			
防炎					外	49	生活環境課	美化センター	美化センター	事務連絡用	ピクシバン	27年	軽バン	4W	美化センター	緊	1			
防炎					特殊	50	生活環境課	美化センター	美化センター		いすゞ デュラシオン	27年	コンテナ専用車		美化センター	緊	1			
防炎					特殊	51	生活環境課	美化センター	美化センター	雑物運搬	いすゞ ダンプ	24年	4tダンプ		美化センター	緊	1			
防炎					特殊	52	生活環境課	美化センター	美化センター	破砕不燃物等運搬	いすゞ ユニタック	11年	クレーンダンプ		美化センター	緊	1			
防炎					特殊	53	生活環境課	美化センター	美化センター	ビンの運搬	トヨタ 1.5t	17年	パワーリフト車		最終処分場	緊	1			
防炎				特殊	54	生活環境課	美化センター	美化センター	搬入路巡回	スバル 軽トラック	20年	軽トラック		美化センター	緊	1				
防炎				特殊	55	生活環境課	美化センター	美化センター(センター用)	個人持込ゴミ投入	日野バン(取組車)	20年	バンカー車		最終処分場	緊	1				
防炎				特殊	56	生活環境課	美化センター	美化センター 重機	ビンの運搬	トヨタ フォークリフト(米)	9年	フォークリフト			緊	1				
防炎				特殊	57	生活環境課	美化センター	美化センター 重機	埋立ゴミ敷地転圧	三菱ブルーザー(米)	27年	ブルドーザー			緊	1				
防炎				特殊	58	生活環境課	美化センター	美化センター 重機	資源等の処理整理	三菱ブルーザー(米)	28年	ショベルローダー			緊	1				
防炎				特殊	59	生活環境課	美化センター	美化センター 重機	資源等の移動	トヨタ フォークリフト(米)	14年	フォークリフト			緊	1				
防炎				特殊	60	生活環境課	美化センター	美化センター 重機	埋立ゴミ敷地転圧	三菱ブルーザー(米)	28年	油圧ショベル			緊	1				
防炎				特殊	61	生活環境課	美化センター	美化センター 重機	不燃物大、ビン運搬	トヨタブルーザー(米)	18年	ショベルローダー			緊	1				
防炎				外	62	深良支所	深良支所			プロBOX	18年	小型バン	4W	広域(深良小)	緊	1				
防炎				外	63	富岡支所	富岡支所			ハイゼットカーゴ	25年	軽バン		広域(富一小)	緊	1				
健康福祉部	防炎	19	7	249	26	64	社会福祉課	社福		ウイングロード	27年	小型乗用		広域(千福が丘小)	緊	1				
	防炎	20	8	162	27	65	社福グループ(社福・障がい、子育て)	障がい福祉課	障がい福祉課		ピクシバン	28年	軽乗用	4W	広域(向田小)	緊	1			
	防炎			その数	28	66		子育て支援課	子育て支援課(相談業務)	100%補助	スズキアルト	24年	軽乗用		現地対策部福祉班	緊	1			
	防炎	21	9	162	29	67		子育て支援課	子育て支援課(児童発達支援)		ピクシバン	28年	軽乗用	4W	現地対策部福祉班	緊	1			
	防炎	22	10	189	30	68	子ども保育課	子ども保育課		ピクシバン	27年	軽バン	4W	広域(富二小)	緊	1				
	防炎	23	11	162	31	69	子ども保育課	子ども保育課	(巡回相談)		ダイハツエッセ	19年	軽乗用車	4W	現地対策部児童福祉班	緊	1			
	防炎	24	12	162	32	70	介護保険課	介護保険課			ピクシバン	26年	軽乗用		広域(南小)	緊	1			
	防炎	25	13	162	33	71	介護保険課	介護保険課	(認定調査)		ダイハツエッセ	23年	軽乗用		広域(向田小)	緊	507			
	防炎	26	14	162	34	72	介護保険課	介護保険課	(認定調査)	H28.7-8から更新	ピクシバン	28年	軽乗用	4W	広域(富二小)	緊	515			
	防炎	27	15	175	35	73	介護保険課	介護保険課	(介護予防訪問)		ピクシバン	26年	軽バン		広域(須山小)	緊	1			
	7	28	16	162	36	74	介護保険課	介護保険課(リース)	(認定調査)		リース スズキアルト	25年	軽乗用			緊	1			
	8	29	17	162	37	75	介護保険課	介護保険課(リース)	(認定調査)		リース スズキアルト	25年	軽乗用			緊	1			
				その数	38	76	介護保険課	介護保険課(リース)	(介護予防訪問)		再再リース	ダイハツムーグ	18年	軽乗用			緊	1		
	防炎				外	77	健康推進課	健康推進課	(訪問・事務連絡)		ピクシバン	26年	軽乗用		福祉保健会館	緊	513			
	防炎				外	78	健康推進課	健康推進課	(訪問)	40%補助	日産マーチ	17年	小型乗用		現地対策部医療班	緊	1			
防炎				外	79	健康推進課	健康推進課	(訪問)	41.7%補助	日産マーチ	20年	小型乗用		現地対策部医療班	緊	1				
防炎				外	80	健康推進課	健康推進課	(訪問)		ピクシバン	28年	軽乗用	4W	福祉保健会館	緊	1				
防炎				外	81	健康推進課	健康推進課	(訪問)	100%補助	スズキアルト	24年	軽乗用		福祉保健会館	緊	1				
防炎				外	82	健康推進課	健康推進課	(訪問)	100%補助	スズキアルト	25年	軽乗用		福祉保健会館	緊	1				

裾野市公用車 現状及び分析車両一覧

(H29年度 当初)

防炎時	分析車両	経費 (千円)	庁舎内外	No.	管理区分	所管課	コメント	車名	年式	用途	駆動	広域	緊急 車両 登録	呼出 No.				
産業部	防災	資料不備	18	189	39	83	農林振興課	農林振興課		ピクストラック	27年	軽トラック	4W	広域(西小)	紫	—		
	防災	資料不備	19	294	40	84	農林振興課	農林振興課		サシード	24年	小型バン	4W	広域(裾野高)	紫	511		
	防災		30	249	41	85	農林振興課	農林振興課		RUSH	28年	小型乗用	4W	広域(須山小)	紫	512		
	防災		31	175	42	86	渉外課	渉外課		リース プレミオ	25年	小型乗用			紫	—		
	防災		21	175	43	87	商工観光課	商工観光課		リース ピクシスバン	25年	軽バン		広域(南小)	紫	517		
				44	88	商工観光課	商工観光課	中央公園	ススキヤリー	20年	軽トラック			紫	—			
建設部	防災		32	22	249	45	89	建設4グループ (建設管理・建設・建築住宅・都市計画)	建設管理課		カープフォルダー	25年	小型乗用		復旧対策部土木班	紫	516	
	防災		33	23	189	46	90		建設管理課		ピクシスバン	28年	軽バン	4W	復旧対策部建築班	紫	—	
	防災		34	24	294	47	91		建設管理課		プロBOX	25年	小型バン	4W	復旧対策部土木班	紫	507	
	防災		35	25	175	48	92		建設管理課		ピクシスバン	25年	軽バン		復旧対策部土木班	紫	515	
	防災		36	26	189	49	93		建設管理課		ピクシスバン	25年	軽バン	4W	復旧対策部土木班	紫	506	
	防災		37	27	189	50	94		建設管理課		ピクシスバン	25年	軽バン	4W	復旧対策部土木班	紫	505	
	防災		38	28	294	51	95		建設管理課		サシード	27年	小型バン	4W	復旧対策部土木班	紫	508	
	防災				外	96	区画整理課		区画整理課		ピクシスバン	26年	軽バン	4W	広域(東小)	紫	505	
教育部	防災		39	29	189	52	97	教育総務課	教育総務課		ピクシスバン	26年	軽バン	4W	広域(千福が丘小)	紫	510	
	防災		40	30	162	53	98	学校教育課	学校教育課		ピクシスボックス	25年	軽乗用車		広域(南小)	紫	—	
			9	41	31	162	54	99	学校教育課	学校教育課		ピクシスボックス	27年	軽乗用車			紫	—
						外	100	教育総務課	給食センター	給食センター	プロBOX	20年	小型バン	4W		紫	—	
						外	101	教育総務課	給食センター	給食センター(廃棄物運搬)	ススキヤリー	19年	軽トラック			紫	—	
	防災				外	102	生涯学習課	生涯学習課		ピクシスバン	26年	軽バン	4W	広域(深長小)	紫	—		
	防災				外	103	生涯学習課	生涯学習課	(スポーツ振興)	ピクシスバン	27年	軽バン	4W	生涯学習センター	紫	—		
	防災				外	104	生涯学習課	生涯学習課		ピクストラック	28年	軽トラック	4W	生涯学習センター	紫	—		
	防災				外	105	生涯学習課	生涯学習課		ススキ軽ワゴン	19年	軽バン		広域(深長小)	紫	—		
					外	106	生涯学習課	生涯学習課		シエンタHV	28年	小型乗用			紫	—		
					外	107	生涯学習課	生涯学習課	(スポーツ振興)	トヨエース	9年	普通貨物			紫	—		
				外	108	図書館	図書館		ミニキャブバン	18年	軽バン	4W		紫	—			
				外	109	富士山資料館	富士山資料館		ハイエース	17年	小型バン	4W		紫	—			
水道部	防災				外	110	下水道課	下水道課(リース)	(工事巡回・検査)	リース	ススキエブリイ	21年	軽バン		紫	—		
	防災				外	111	下水道課	下水道課(リース)	(工事巡回・検査)	リース	プロBOX	20年	小型貨物		紫	—		
	防災				外	112	下水道課	下水道課(リース)	(排水設備検査)	リース	ススキエブリイ	24年	軽バン		紫	—		
	防災				外	113	上水道課	上水道課(リース)	水道会計(漏水修理)	リース	ホンダ軽トラ	18年	軽トラック		紫	47-003		
	防災				外	114	上水道課	上水道課(リース)	水道会計(漏水修理)	リース	ホンダ軽トラ	18年	軽トラック		紫	47-004		
	防災				外	115	上水道課	上水道課(リース)	水道会計(工事巡回)	リース	ホンダ軽トラ	19年	軽トラック		紫	47-002		
	防災				外	116	上水道課	上水道課(リース)	水道会計(工事巡回)	リース	ホンダ軽バン	19年	軽バン		紫	47-001		
	防災				外	117	上水道課	上水道課(リース)	水道会計(工事巡回)	リース	カープフォルダー	19年	乗用車		紫	47-005		
				外	118	上水道課	上水道課(リース)	水道会計(引越調整・滞り整理)	リース	ホンダNBOX	24年	軽乗用車		紫	47-002			
富士山南東消防へ貸出	防災				貸	119	裾野消防署	富士山南東消防組合		指令車	20年	消防指令車		紫	—			
	防災				貸	120	裾野消防署	富士山南東消防組合		広報車	レジアス	10年	消防広報車		紫	—		
	防災				貸	121	裾野消防署	富士山南東消防組合		指導車	ハイエース	24年	防火指導車		紫	—		
	防災				貸	122	裾野消防署	富士山南東消防組合		資機材搬送車	日野	27年	消防作業車		紫	—		
	防災				貸	123	裾野消防署(茶畑)	富士山南東消防組合	茶畑分遣所	連絡1号	三菱 特種	11年	軽トラック		紫	—		
	防災				貸	124	裾野消防署	富士山南東消防組合		連絡2号	ススキ軽	17年	軽トラック		紫	—		
	防災				貸	125	裾野消防署(須山)	富士山南東消防組合		連絡車	ススキヤリー	21年	軽トラック		紫	—		
	防災				貸	126	裾野消防署	富士山南東消防組合		化学消防車	島山ポンプ	28年	科学消防車		紫	—		
	防災				貸	127	裾野消防署	富士山南東消防組合		救助工作車	日野	28年	救助工作車		紫	—		
	防災				貸	128	裾野消防署	富士山南東消防組合		消3号車		10年	消防3号車		紫	—		
	防災				貸	129	裾野消防署(須山)	富士山南東消防組合		消5号車		15年	消防2号車		紫	—		
	防災				貸	130	裾野消防署	富士山南東消防組合		消4号車		18年	消防4号車		紫	—		
	防災				貸	131	裾野消防署	富士山南東消防組合		消1号車		20年	消防1号車		紫	—		
防災				貸	132	裾野消防署	富士山南東消防組合		救1号車		17年	救急1号車		紫	—			
防災				貸	133	裾野消防署	富士山南東消防組合	※富士山南東消防組合消防施設整備計画事業	救3号車		20年	救急3号車		紫	—			
防災				貸	134	裾野消防署	富士山南東消防組合		救5号車		22年	救急5号車		紫	—			
防災				貸	135	裾野消防署	富士山南東消防組合		救2号車		24年	救急2号車		紫	—			
防災				貸	136	裾野消防署	富士山南東消防組合	H28.11.1より貸付	ヴィッツ		12年	消防車		紫	—			
外部貸出					貸	137	介護保険課	総務管財課(外部貸付)	包括支援センターへ貸出	包括支援センター	ダイハツカーゴ	16年	軽バン					
					貸	138	介護保険課	総務管財課(外部貸付)	包括支援センターへ貸出	包括支援センター	ススキアルト	20年	軽バン					
					貸	139	介護保険課	総務管財課(外部貸付)	包括支援センターへ貸出	包括支援センター	ススキアルト	23年	軽乗用車					
					貸	140	運動公園	総務管財課(外部貸付)	(シニコススポーツ)	軽トラ	ダイハツハイゼット	13年	軽トラック					
					貸	141	体育館	総務管財課(外部貸付)	(シニコススポーツ)	軽トラ	ススキヤリー	20年	軽トラック					
					貸	142	運動公園	総務管財課(外部貸付)	(シニコススポーツ)	タンパ軽トラ	ダイハツハイゼット	8年	軽タンパ					
					貸	143	社会福祉協議会	総務管財課(外部貸付)	利用者送迎用・ハム荘	75%補助	ハイエース	12年	リフト車					
					貸	144	社会福祉協議会	総務管財課(外部貸付)	利用者送迎用・須山ホーム	75%補助	ハイエース	13年	身障者輸送車					
					貸	145	社会福祉協議会	総務管財課(外部貸付)	利用者送迎用・いきいき		ノア	16年	乗用車					
					貸	146	社会福祉協議会	総務管財課(外部貸付)	利用者送迎用・ハム荘	50%補助	ダイハツムーブ	12年	軽乗用車					
				貸	147	社会福祉協議会	総務管財課(外部貸付)	利用者送迎用・須山ホーム	75%補助	ダイハツムーブ	13年	軽乗用車						
				貸	148	社会福祉協議会	総務管財課(外部貸付)	(ワゴン)利用者送迎用・老人ホーム		日野レイボ	2年	マイクロバス						
				貸	149	社会福祉協議会	総務管財課(外部貸付)	(ワゴン)利用者送迎用・老人ホーム	75%補助	三菱ローザ	7年	障害者バス						

公用車管理・使用形態

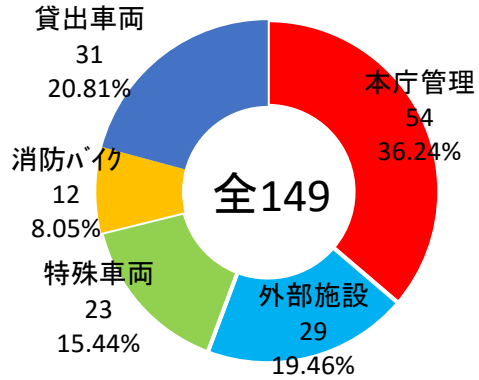

本庁管理…本庁駐車場および本庁周辺駐車場にて管理されている車両

外部施設…生涯学習課、健康推進課等外部施設にて管理、使用されている車両

特殊車両…消防ポンプ、美化センター重機等、一般的な利用がされない車両

消防団バイク…各消防団に配備されてる緊急車両バイク

貸出車両…南東消防や指定管理施設等に貸し出している車両

本庁管理車両 管理形態

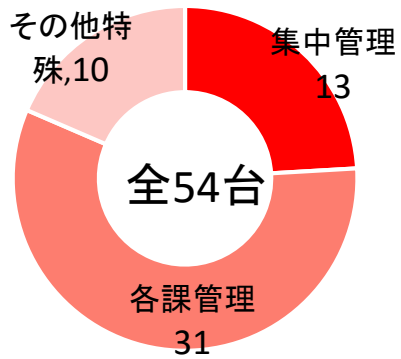

集中管理…庁内システムにて、全職員が予約・使用できる車両

各課管理…基本的に当該課のみで使用される車両

その他特殊…市長車、水防車等、特定の目的に使用される車両

各課管理車両 保有の有無

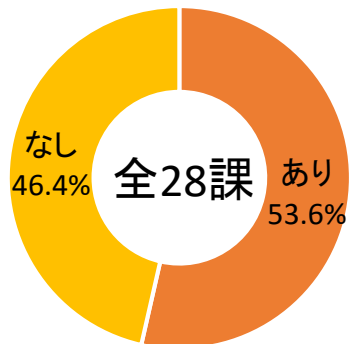

各課所有状況(15課, 31台)

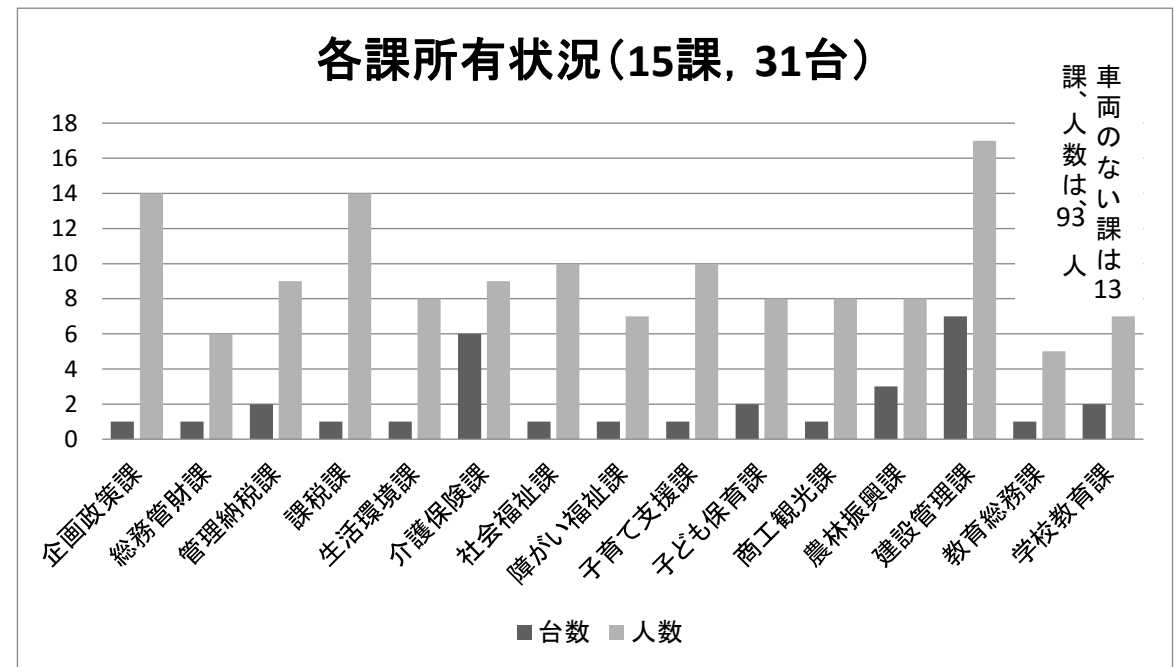

		軽バン	軽乗用	軽トラ	普通バン	普通乗用	ワンボックス	普通貨物	課員
1	企画部	秘書課						0	5
2		企画政策課	1					1	14
3		財政課						0	5
4		戦略広報課						0	8
5	総務部	人事課						0	7
6		総務管財課	1					1	6
7		管理納税課		1		1		2	9
8		課税課				1		1	14
9	環境市民	市民課						0	11
10		生活環境課	1					1	8
11		危機管理課						0	11
12	健康福祉	介護保険課	1	5				6	9
13		国保年金課						0	11
14		社会福祉課				1		1	10
15		障がい福祉課		1				1	7
16		子育て支援課		1				1	10
17		子ども保育課	1	1				2	8
18	産業部	商工観光課	1					1	8
19		農林振興課			1	1	1	3	8
20		渉外課						0	4
21	建設部	建設管理課	4			2	1	7	17
22		建設課						0	8
23		まちづくり課						0	11
24	教育部	教育総務課	1					1	5
25		学校教育課		2				2	7
26		出納課						0	5
27		監査委員事務局						0	2
28		議会事務局						0	5
								31	233

	台	課員数
企画政策課	1	14
総務管財課	1	6
管理納税課	2	9
課税課	1	14
生活環境課	1	8
介護保険課	6	9
社会福祉課	1	10
障がい福祉課	1	7
子育て支援課	1	10
子ども保育課	2	8
商工観光課	1	8
農林振興課	3	8
建設管理課	7	17
教育総務課	1	5
学校教育課	2	7
	31	140

車両がない課 13課 93人

公用車使用フロー

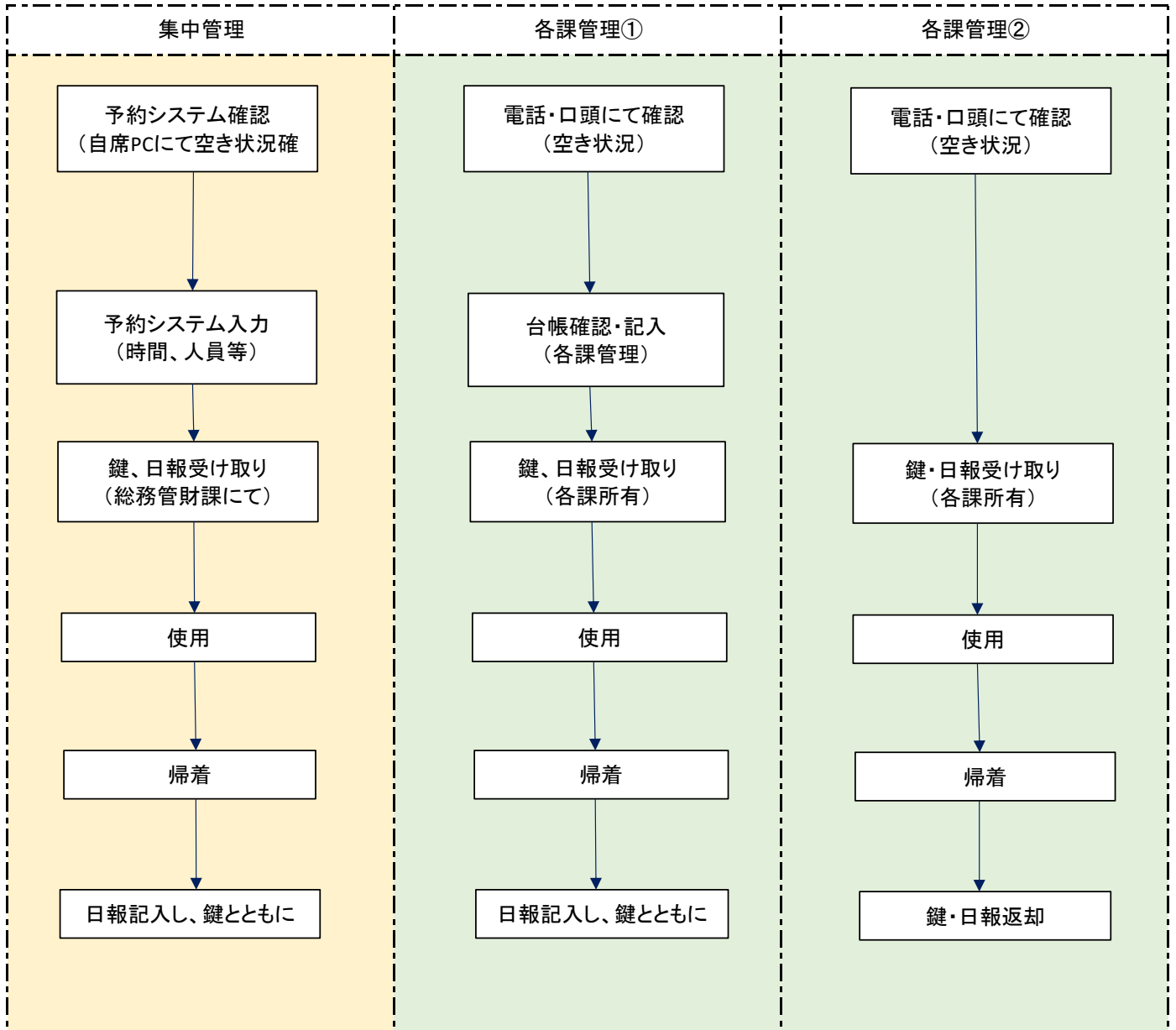

公用車の使用記録の流れ

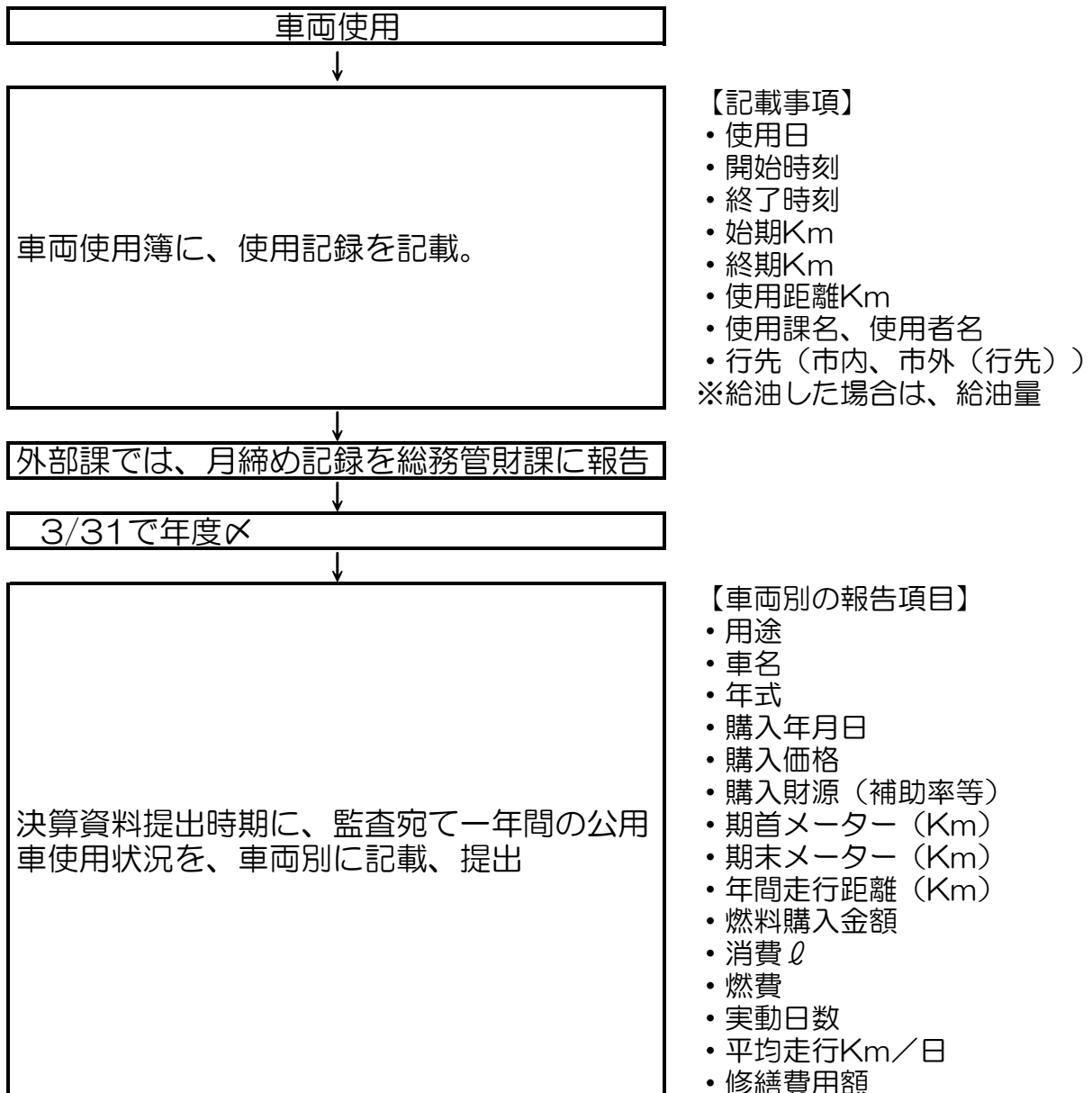

(予約画面)

新着4件 - desknet's NEO - Internet Explorer

http://sv14gw/scripts/dneo/dneo.exe?ci

desknet's NEO (選んでください) 検索 大庭 秀夫

「夏季休暇及び年次有給休暇の計画的使用について」が届きました。 2017年06月27日(火) 15:40

設備予約 設備群1日 設備群週間

2017年06月27日(火) ~ 2017年07月03日(月) 今日 空き状況検索 全17件

表示: 公用車

設備名	27(火)	28(水)	29(木)	30(金)	1(土)	2(日)	3(月)
<input type="checkbox"/> 1号車: 軽トラック (ト...	06/27 17:00 - 06/30 12:00 深良支所(土屋 敏彦) 13:00 - 17:00 危機管理課(藤田 慎之介)			13:00 - 17:00 危機管理課(藤田 慎之介)			09:00 - 17:00 深良支所(土屋 敏彦)
<input type="checkbox"/> 2号車: ピクシスパン...	08:30 - 19:00 企画政策課(勝間田 純嗣)	08:30 - 17:00 危機管理課(藤田 慎之介)	06/29 - 06/30 企画政策課(勝間...		05:30 - 20:00 戦略広報課(山田 秀一)		09:30 - 13:30 子ども保育課(小野 暢子) 14:00 - 17:00 子育て支援課(勝又 明彦)
<input type="checkbox"/> 3号車: プリウス (H...	09:30 - 12:00 行政経営(大庭 秀夫) 15:00 - 17:00 子育て支援課(真田 さおり)	10:00 - 17:00 建設管理課(北澤 尚也)	08:30 - 18:00 生涯学習課(高橋 玲子)	12:00 - 17:15 学校教育課(朝倉 和也)	12:00 - 17:00 商工観光課(小林 俊貴)		08:00 - 14:00 区画整理課(山田 隆蔵)
<input type="checkbox"/> 4号車: ピクシスパン...	08:30 - 17:15 区長文書記達(勝間田 健一)	08:30 - 17:15 区長文書記達(勝間田 健一)	08:30 - 12:00 課税課 (資産税) (菊池 留莉子)	08:30 - 12:00 課税課 (資産税) (菊池 留莉子)	05:30 - 20:00 戦略広報課(瀬川 真由)	06:30 - 17:00 危機管理課(宮崎 聡史)	
			12:00 - 14:30 戦略広報課(瀬川 真由)	14:30 - 21:00 戦略広報課(松村 真由)			

スタート | 検索 | 15:40 2017/06/27

(予約状況 1日モード)

desknet's NEO

「夏季休暇及び年次有給休暇の計画的使用について」が届きました。 2017年06月27日(火) 15:49

設備予約 設備群1日 設備群週間

2017年06月27日(火) 今日 空き状況検索 全17件

表示: 公用車

設備名	08:00	09:00	10:00	11:00	12:00	13:00	14:00	15:00	16:00	終日
<input type="checkbox"/> 1号車: 軽トラ... 1 7 31						危機管理課(藤田 慎之介)				
<input type="checkbox"/> 2号車: ピクシ... 1 7 31		企画政策課(勝間田 純嗣)								
<input type="checkbox"/> 3号車: プリウ... 1 7 31			行政経営(大庭 秀夫)			子育て支援課(眞田 さおり)				
<input type="checkbox"/> 4号車: ピクシ... 1 7 31		区長文書配達(勝間田 健一)								
<input type="checkbox"/> 5号車: アクア... 1 7 31			戦略広報課(横山 英哉)			学校教育課(朝倉 和也)				
<input type="checkbox"/> 6号車: ヴイツ... 1 7 31		企画政策課(勝間田 純嗣)								

Windows 7 taskbar: スタート, Internet Explorer, 検索, Word, 15:49 2017/06/27

(予約入力内容)

新着4件 - desknet's NEO - Internet Explorer

http://sv14gw/scripts/dneo/dneo.exe?ci

desknet's NEO (選んでください) 検索 大庭 秀夫

「夏季休暇及び年次有給休暇の計画的使用について」が届きました。 2017年06月27日(火) 15:59

設備予約 > 予定の変更 設備群 1日 設備群週間

変更 キャンセル | 削除

利用設備 登録先 定期的な予定 不定期な予定 承認依頼 添付 アラーム 来訪者 予定の色 付箋 アイコンなし

日時: 2017/06/27 9時 30分 ~ 2017/06/27 12時 0分 終日

利用目的: ▼選択 行政経営

内容: 指定管理委員長訪問
今里
2人
大庭
427

オプション: 仮予定 重要 フラグ

閲覧先: すべてのユーザー
※ 参照権のあるすべてのユーザーから閲覧を許可する。

利用設備: 選択 3号車: プリウス...

所有者: 大庭 秀夫 2017年06月20日(火) 09:11

登録者: 大庭 秀夫 2017年06月20日(火) 09:11

変更 キャンセル | 削除

Copyright (C)2012-2014 NEOJAPAN, Inc. All Rights Reserved.

スタート あ般 15:59 2017/06/27

以前

公用車使用管理簿

区画整理課ピクシスバン 富士山481う 2282

月日時	ODOメーター(着キ口) 発 [km]	走行距離 [km]	所属 区画 その他()	氏名	行き先 市内 沼津 その他()	公務内容 事務連絡 地権者協議 現場立会 法務局 税務署 沼津土木 その他()	給油 [ℓ]	車両損傷	
								前	後
10 / 13 ~	5070 [km]	8 [km]	区画 その他()	加藤	市内 沼津 その他()	事務連絡 地権者協議 現場立会 法務局 税務署 沼津土木 その他()	[ℓ]	✓	✓
10 / 17 ~	5073 [km]	3 [km]	区画 その他()	加藤	市内 沼津 その他()	事務連絡 地権者協議 現場立会 法務局 税務署 沼津土木 その他()	[ℓ]	✓	✓
10 / 18 ~	5076 [km]	3 [km]	区画 その他()	加藤	市内 沼津 その他()	事務連絡 地権者協議 現場立会 法務局 税務署 沼津土木 その他()	[ℓ]	✓	✓
10 / 19 ~	5078 [km]	2 [km]	区画 その他()	加藤	市内 沼津 その他()	事務連絡 地権者協議 現場立会 法務局 税務署 沼津土木 その他()	[ℓ]	✓	✓
10 / 20 ~	5095 [km]	17 [km]	区画 その他()	月島	市内 沼津 その他()	事務連絡 地権者協議 現場立会 法務局 税務署 沼津土木 その他()	[ℓ]	✓	✓
10 / 20 ~	5115 [km]	20 [km]	区画 その他()	"	市内 沼津 その他()	事務連絡 地権者協議 現場立会 法務局 税務署 沼津土木 その他()	[ℓ]	✓	✓
10 / 21 ~	5117 [km]	2 [km]	区画 その他()	"	市内 沼津 その他()	事務連絡 地権者協議 現場立会 法務局 税務署 沼津土木 その他()	[ℓ]	✓	✓
10 / 21 ~	5136 [km]	19 [km]	区画 その他()	加藤	市内 沼津 その他()	事務連絡 地権者協議 現場立会 法務局 税務署 沼津土木 その他()	[ℓ]	✓	✓
10 / 21 ~	5137 [km]	1 [km]	区画 その他()	加藤	市内 沼津 その他()	事務連絡 地権者協議 現場立会 法務局 税務署 沼津土木 その他()	[ℓ]	✓	✓
10 / 26 ~	5143 [km]	6 [km]	区画 その他()	加藤	市内 沼津 その他()	事務連絡 地権者協議 現場立会 法務局 税務署 沼津土木 その他()	29.3 [ℓ]	✓	✓

※車両を出庫する前と入庫した後には、必ず車体損傷の確認を行なうこと。損傷ない場合はチェックを入れ、損傷がある場合は損傷箇所を記入の上、車両管理者に報告すること。

現状

月日	時間(24時間表記)	着キ口		走行キ口	使用者		車体損傷確認		行先	給油(L)
		着	発		所属	氏名	出庫前	入庫後		
4/22	14:30 ~ 15:30	着 8782	発 8776	6	学教	折込	✓	✓	市内・市外()	
4/26	13:40 ~ 15:00	着 8789	発 8782	7	学教	折込	✓	✓	市内 市外()	
4/26	15:00 ~ 15:30	着 8794	発 8709	5	学教	佐野	✓	✓	市内・市外()	
5/16	16:00 ~ 17:00	着 8776	発 94	2	"	折込	✓	✓	市内・市外()	
5/19	9:30 ~ 16:30	着 8843	発 8796	47	"	渡邊	✓	✓	市内・市外(沼津)	
5/11	9:30 ~	着 8853	発 8843	10	"	"	✓	✓	市内・市外()	
5/19	12:10 ~ 17:00	着 8885	発 8853	22	"	1/2の	✓	✓	市内・市外()	
5/23	8:30 ~ 18:40	着 8990	発 8885	25	"	折込	✓	✓	市内・市外()	
5/24	7:00 ~ 9:55	着	発		"	折込	✓	✓	市内・市外()	
5/25	11:40 ~ 13:05	着 8950	発 8948	2	"	折込	✓	✓	市内・市外()	
5/25	13:30 ~ 15:00	着 8977	発 8950	27	"	"	✓	✓	市内・市外()	
5/26	11:30 ~ 15:00	着 8997	発 77	20	"	"	✓	✓	市内・市外()	

※車両を出庫する前と入庫した後には、必ず車体損傷の確認を行なうこと。
 損傷ない場合はチェックを入れ、損傷がある場合は損傷箇所を記入の上、車両管理者に報告すること。

公用車使用状況

平成28年4月1日から平成29年3月31日

用途	車名	年式	購入年月日	購入価格 (円)	購入財源 (補助率)	走行距離 (km)			燃 料			実動日数(日)	一日平均走行 (km/日)	修繕費 (円)
						期首指数	期末指数	年間走行 距離	購入金額 (円)	消費量 (%)	燃費 (km/%)			
1 事務連絡	コロナ プレミオ 9577	平成25 年式	リース開始 H25.5.31	54,514 円/月	リース料 全額国費 充当	23,573	31,278	7,705	73,326	582.6	13.2	158	48.8	
2														
3														
4														
5														

平成 28 年度使用実績を
対象とした
庁舎内公用車の使用分析

最大運行台数 出現日数(年間統計)

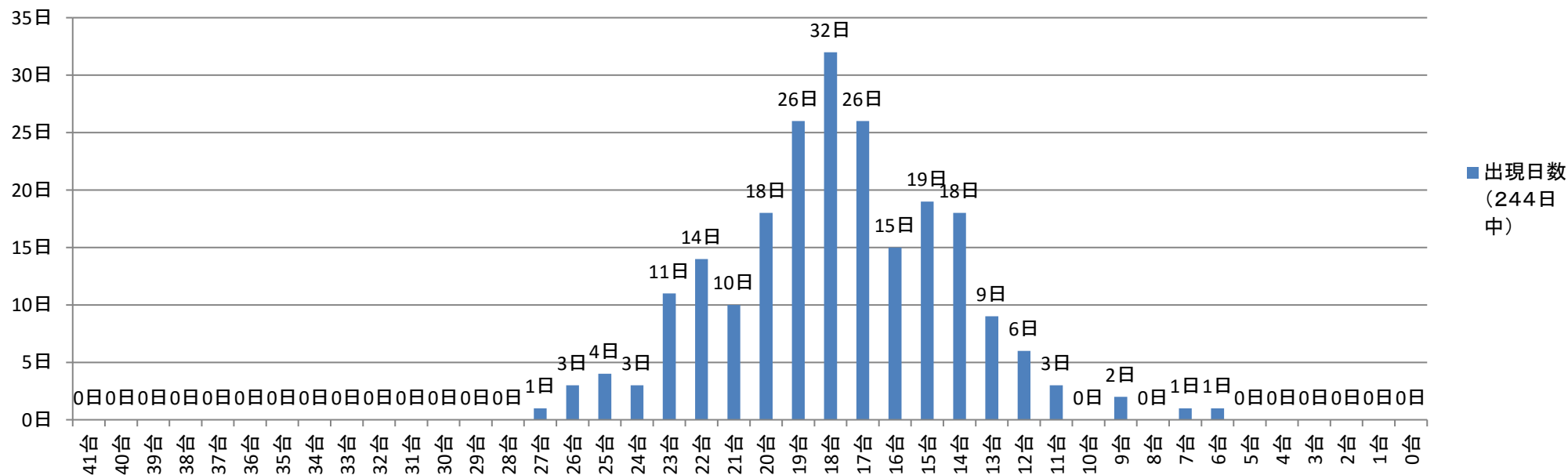

最大運行台数 出現時間数(年間統計)

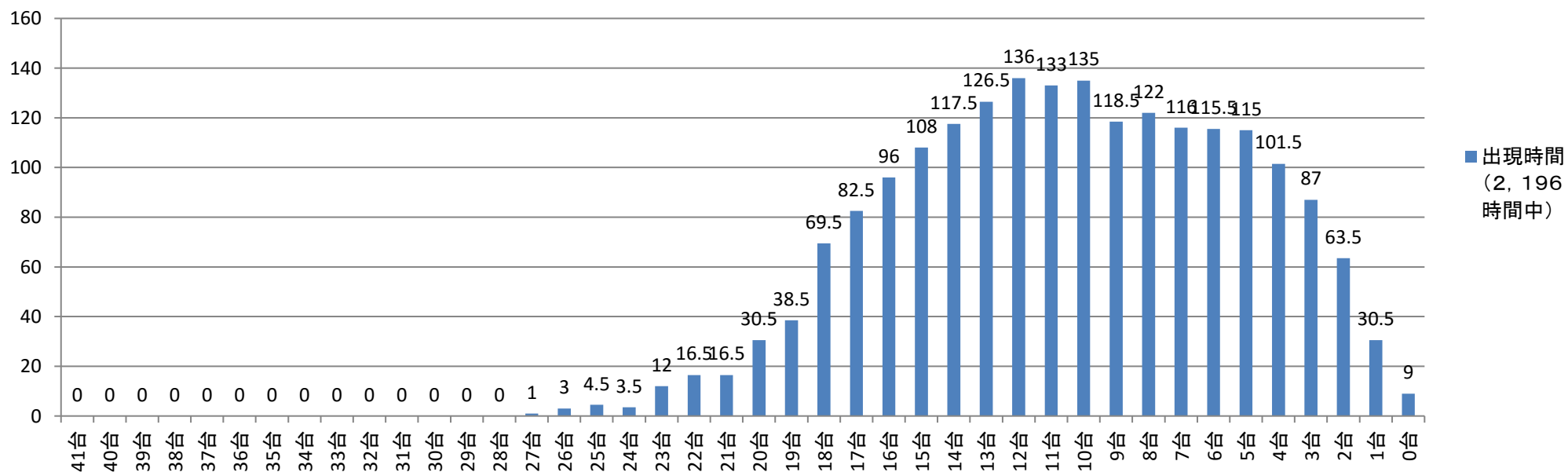

最大運行台数(H28年間統計)

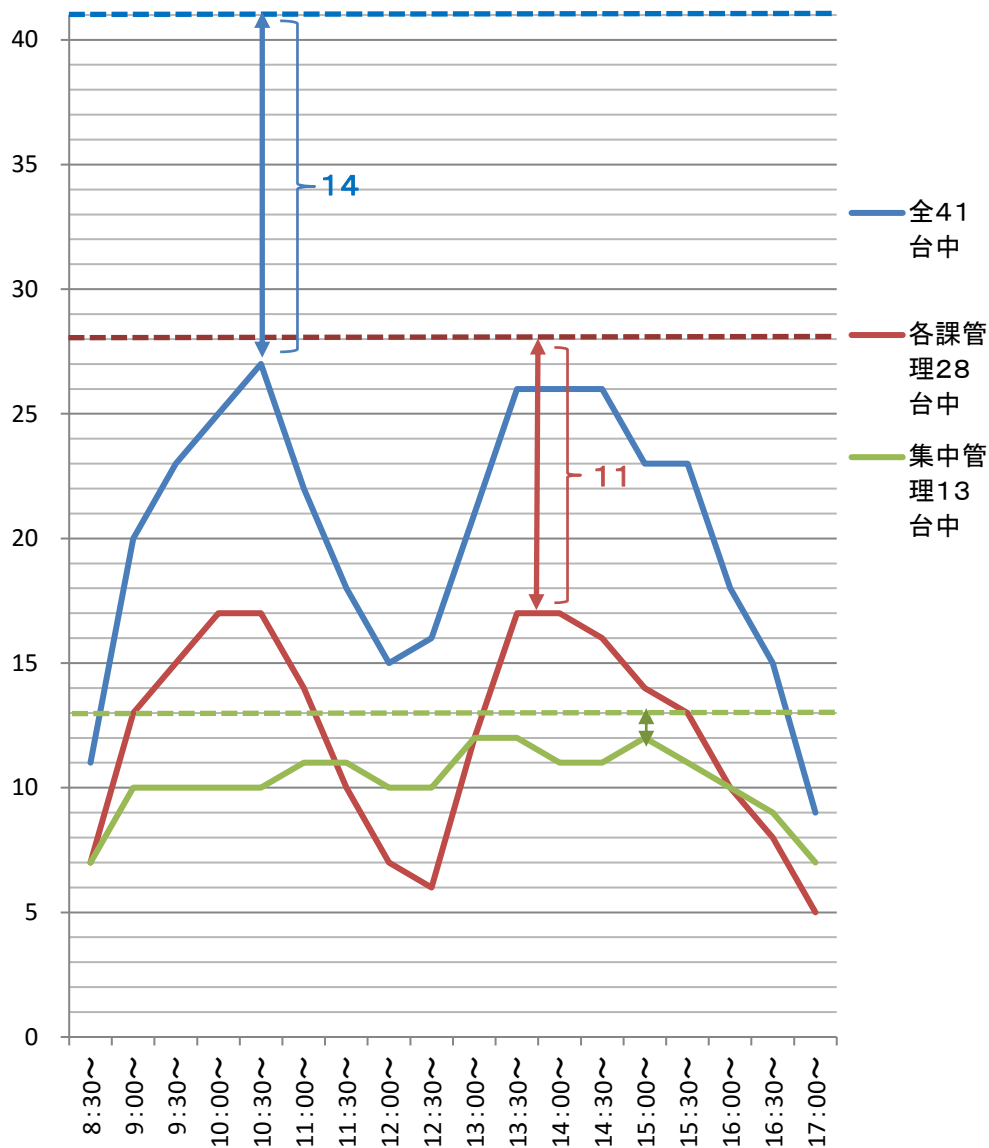

平均運行台数(H28年間統計)

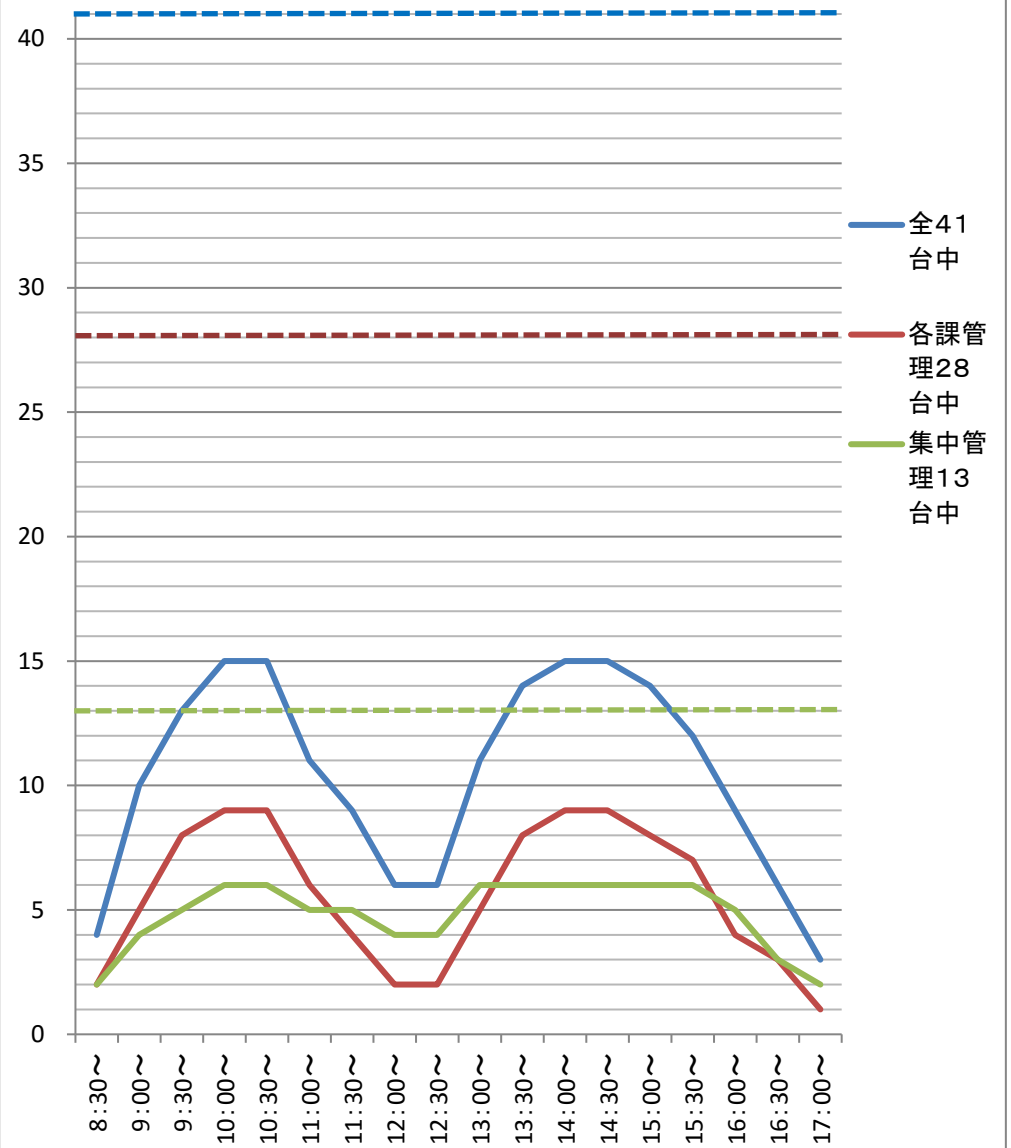

最大運行率(H28年間統計)

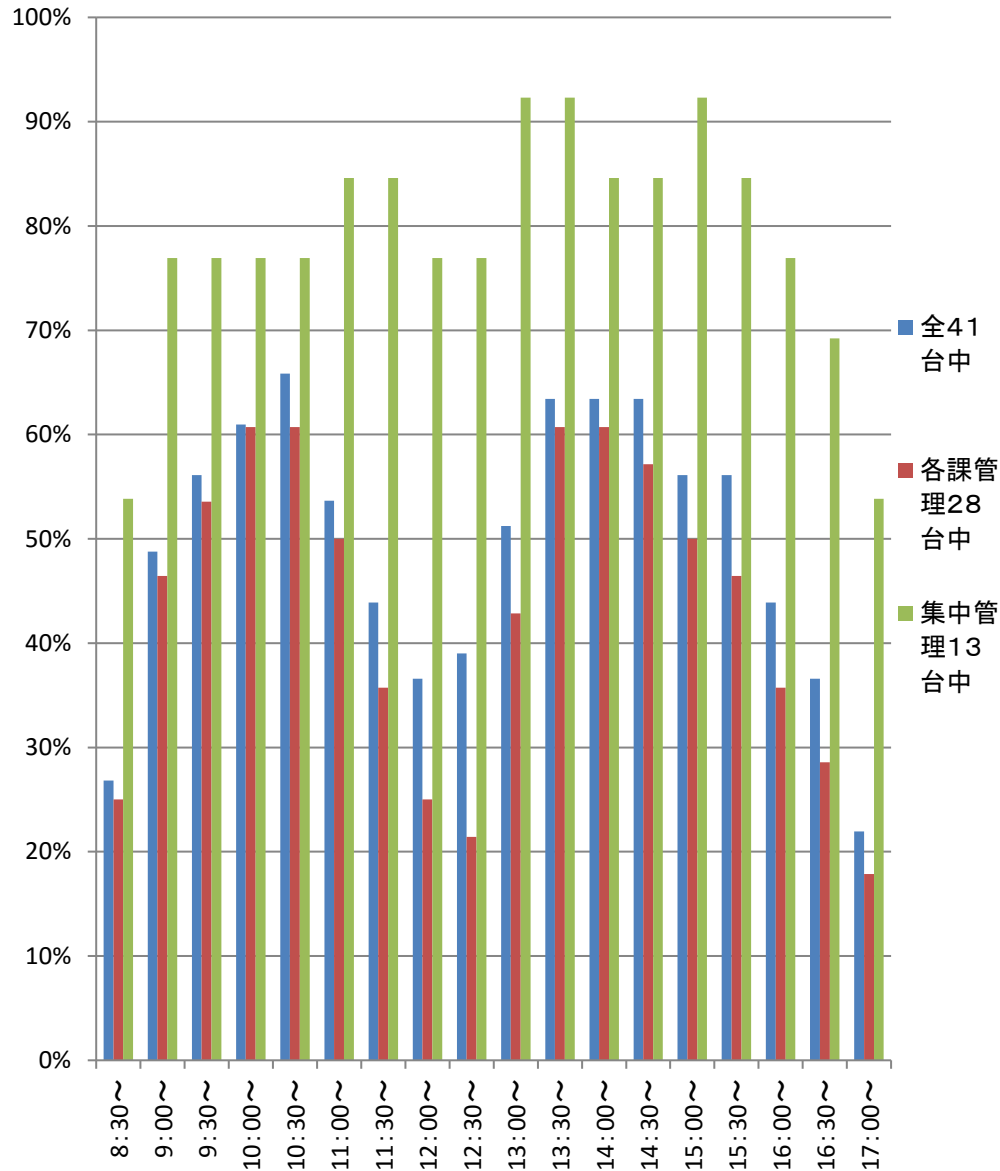

平均運行率(H28年間統計)

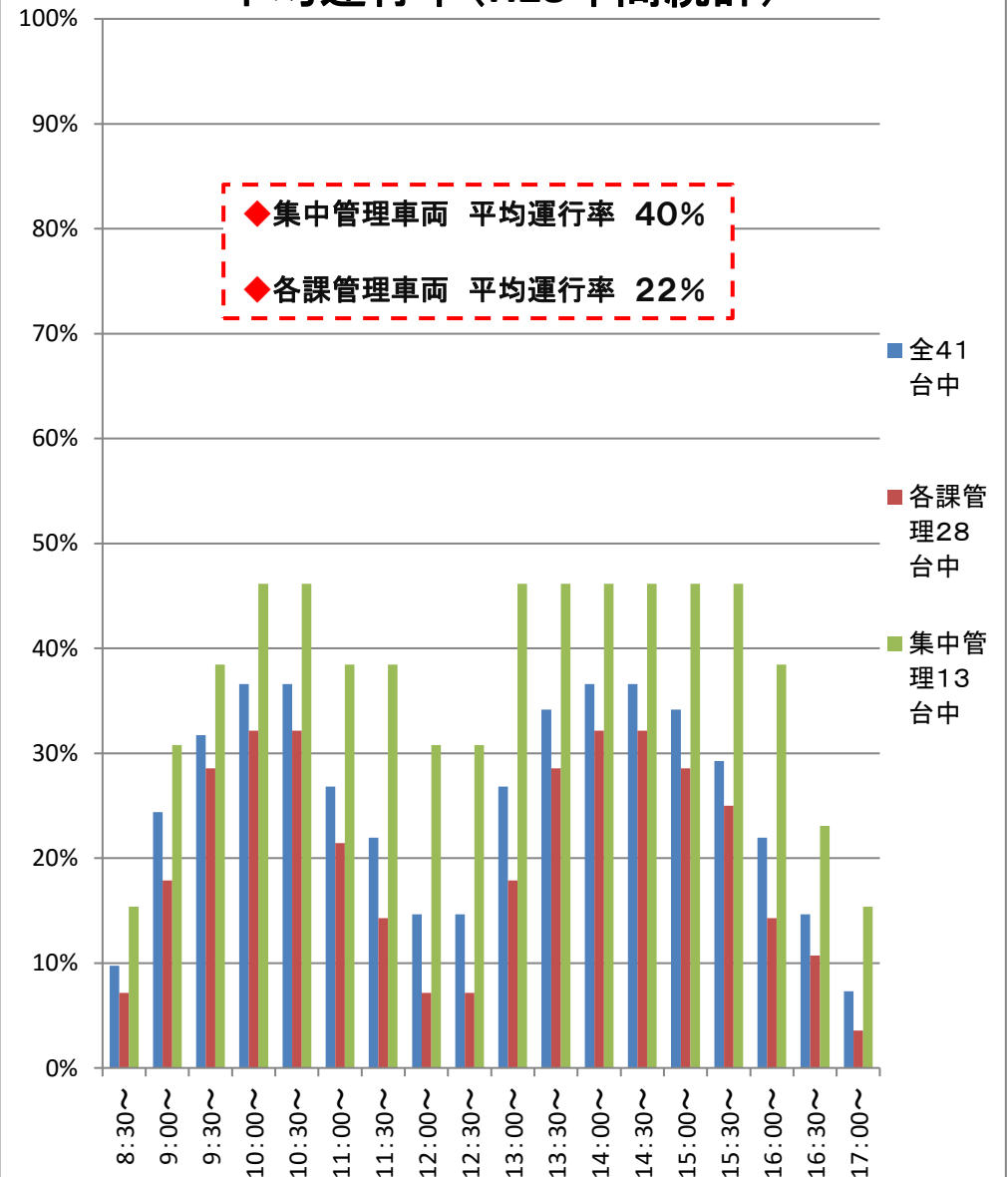

庁内公用車41台の平成28年度平日運行実績(日別、時間帯別)

41台総計																			
日付	8	9	10	11	12	13	14	15	16	17									
平成28年4月1日 (金)	2	2	1	3	3	3	3	1	1	4	7	7	5	8	8	10	5	3	1
平成28年4月4日 (月)	4	6	9	9	11	9	6	3	5	5	7	9	9	11	12	9	5	1	2
平成28年4月5日 (火)	7	8	10	10	8	7	5	5	8	11	12	14	15	16	13	7	6	3	3
平成28年4月6日 (水)	4	7	8	7	9	8	6	4	6	8	10	11	10	7	6	4	3	1	4
平成28年4月7日 (木)	1	5	5	5	5	3	4	2	4	8	11	13	12	11	13	10	6	2	5
平成28年4月8日 (金)	4	9	12	17	17	14	12	8	8	12	15	16	16	16	15	12	8	6	6
平成28年4月11日 (月)	4	7	12	11	11	10	4	4	6	11	16	15	19	18	15	11	4	2	7
平成28年4月12日 (火)	7	10	12	15	15	14	12	7	6	9	14	14	13	12	10	9	8	3	8
平成28年4月13日 (水)	6	10	14	12	10	8	9	6	6	10	16	17	13	15	10	7	5	1	9
平成28年4月14日 (木)	7	10	10	16	14	11	10	6	5	12	14	15	15	15	12	8	5	3	10
平成28年4月15日 (金)	9	12	13	15	15	15	13	8	9	11	12	14	15	16	12	9	5	5	11
平成28年4月18日 (月)	4	10	16	16	14	9	7	3	4	8	13	13	12	14	11	5	2	2	12
平成28年4月19日 (火)	4	10	13	15	17	13	9	6	6	11	15	15	15	13	12	6	4	1	13
平成28年4月20日 (水)	9	13	16	16	16	12	11	7	9	18	20	19	20	16	18	12	8	3	14
平成28年4月21日 (木)	10	15	20	18	20	14	11	5	8	14	20	21	20	18	16	11	9	6	15
平成28年4月22日 (金)	4	10	13	12	9	8	7	7	8	12	16	16	17	15	12	12	8	5	16
平成28年4月25日 (月)	5	9	13	13	15	14	9	10	11	15	19	17	19	19	18	13	6	1	17
平成28年4月26日 (火)	6	12	16	16	16	14	11	10	10	13	17	20	18	17	15	13	9	1	18
平成28年4月27日 (水)	7	12	14	13	12	10	10	6	6	11	18	22	21	18	17	10	5	1	19
平成28年4月28日 (木)	3	6	8	9	11	6	6	2	4	6	11	12	10	10	6	6	5	2	20
平成28年5月2日 (月)	3	9	12	11	11	10	8	3	3	6	8	9	9	11	8	5	5	2	21
平成28年5月6日 (金)	2	7	10	8	8	6	5	2	2	8	9	7	10	9	7	6	2	0	22
平成28年5月9日 (月)	5	10	16	17	15	13	11	8	7	8	13	16	15	14	13	9	6	2	23
平成28年5月10日 (火)	8	16	20	24	27	17	12	10	10	13	17	16	12	11	12	11	9	4	24
平成28年5月11日 (水)	8	10	17	20	19	14	11	10	8	13	18	16	15	15	13	11	6	2	25
平成28年5月12日 (木)	6	11	14	18	17	14	10	8	9	14	23	22	21	22	20	14	9	5	26
平成28年5月13日 (金)	5	10	10	14	18	13	11	8	10	15	20	20	19	23	23	18	12	6	27
平成28年5月16日 (月)	3	6	10	11	13	10	6	5	5	13	18	19	16	19	16	10	6	3	28
平成28年5月17日 (火)	1	4	8	9	10	5	4	3	4	14	16	18	14	14	12	7	2	2	29
平成28年5月18日 (水)	11	16	19	19	19	19	15	9	9	11	17	15	15	15	10	10	6	3	30
平成28年5月19日 (木)	8	13	17	16	17	15	11	7	7	16	18	17	16	16	18	14	8	3	31
平成28年5月20日 (金)	4	7	11	13	13	12	7	8	6	11	15	15	13	17	17	13	10	5	32
平成28年5月23日 (月)	9	14	18	20	24	22	16	13	13	17	25	26	25	21	13	11	7	6	33
平成28年5月24日 (火)	5	9	14	13	12	10	7	5	5	13	15	15	17	15	13	12	13	7	34
平成28年5月25日 (水)	5	9	16	15	14	10	9	6	7	13	17	21	20	16	13	7	6	4	35
平成28年5月26日 (木)	7	10	13	15	15	13	13	10	9	15	21	21	21	17	15	12	11	4	36
平成28年5月27日 (金)	5	12	14	15	17	15	11	11	12	14	15	14	14	13	13	10	5	4	37
平成28年5月30日 (月)	1	3	8	14	14	9	10	7	7	11	17	16	15	17	13	11	6	1	38
平成28年5月31日 (火)	7	14	13	17	20	12	10	10	10	14	14	16	14	12	11	8	7	5	39
平成28年6月1日 (水)	5	9	11	13	12	10	10	6	4	6	5	6	6	9	8	5	5	0	40
平成28年6月2日 (木)	3	7	9	11	11	9	6	5	6	10	13	15	15	15	12	10	8	2	41
平成28年6月3日 (金)	1	8	12	13	13	7	6	2	4	7	16	20	19	17	17	12	8	2	42
平成28年6月6日 (月)	2	5	9	12	12	9	5	4	5	6	8	8	10	13	12	6	6	5	43
平成28年6月7日 (火)	6	10	14	16	15	12	10	10	11	15	18	19	18	18	19	11	9	4	44
平成28年6月8日 (水)	5	9	14	14	12	10	9	6	5	12	15	14	14	13	9	7	6	1	45
平成28年6月9日 (木)	3	12	18	18	19	10	9	4	5	11	19	17	17	18	14	8	6	3	46
平成28年6月10日 (金)	6	12	15	17	16	13	12	9	9	13	18	18	18	15	15	10	8	6	47
平成28年6月13日 (月)	5	11	14	15	13	11	8	8	4	5	8	8	10	12	10	7	6	5	48
平成28年6月14日 (火)	2	6	11	13	14	12	8	4	5	10	16	18	18	17	14	10	8	4	49
平成28年6月15日 (水)	2	7	10	12	11	12	11	2	3	9	14	16	14	12	10	6	5	6	50
平成28年6月16日 (木)	2	8	14	16	16	12	9	5	4	8	9	8	9	9	9	6	7	2	51
平成28年6月17日 (金)	3	8	13	11	14	10	8	6	7	15	18	17	20	21	18	12	9	6	52
平成28年6月20日 (月)	2	8	11	17	19	14	13	12	12	16	18	18	18	16	13	8	7	3	53
平成28年6月21日 (火)	3	5	12	15	11	11	7	4	4	7	11	14	17	11	12	10	11	8	54
平成28年6月22日 (水)	4	9	17	17	15	10	8	4	4	8	14	13	12	11	11	7	5	4	55
平成28年6月23日 (木)	4	11	13	13	12	8	7	4	4	7	8	12	11	10	13	12	6	1	56
平成28年6月24日 (金)	6	10	15	19	16	14	10	6	5	10	16	18	17	16	11	7	5	3	57
平成28年6月27日 (月)	2	11	12	12	12	12	8	2	2	9	17	18	18	14	12	10	3	1	58
平成28年6月28日 (火)	2	8	13	15	15	13	8	7	8	14	17	18	19	20	17	15	11	5	59
平成28年6月29日 (水)	2	10	12	16	16	12	10	6	6	7	13	13	10	12	10	8	6	5	60
平成28年6月30日 (木)	2	11	18	21	19	16	10	7	8	12	13	12	14	15	11	7	6	3	61
平成28年7月1日 (金)	4	13	13	14	14	10	9	7	7	11	12	9	9	11	12	12	11	4	62
平成28年7月4日 (月)	3	6	5	6	8	6	5	3	4	8	12	13	16	17	18	15	9	6	63
平成28年7月5日 (火)	5	11	15	14	12	10	8	5	4	8	16	16	18	19	16	10	8	3	64
平成28年7月6日 (水)	8	13	16	18	16	14	11	6	6	13	15	17	19	16	12	11	8	5	65
平成28年7月7日 (木)	7	16	21	23	19	16	13	10	9	13	15	20	18	18	19	13	11	8	66
平成28年7月8日 (金)	5	8	12	11	14	12	6	3	3	7	9	7	6	10	11	11	8	5	67
平成28年7月11日 (月)	4	7	11	12	12	11	5	3	4	11	18	14	13	10	6	5	5	2	68
平成28年7月12日 (火)	6	13	19	19	20	14	10	6	5	10	15	17	13	12	11	8	8	4	69
平成28年7月13日 (水)	4	10	18	22	17	15	13	8	8	11	16	18	18	14	12	13	9	5	70
平成28年7月14日 (木)	4	10	16	18	14	11	6	5	6	11	18	18	17	19	15	12	9	4	71
平成28年7月15日 (金)	7	11	13	18	15	10	11	6	6	14	17	20	20	19	16	12	8	4	72
平成28年7月19日 (火)	6	11	15	20	17	11	9	8	9	19	25	23	20	17	14	11	8	5	73
平成28年7月20日 (水)	1	5	7	10	13	8	6	2	1	9	16	14	16	14	13	5	5	0	74
平成28年7月21日 (木)	2	12	16	17	16	12	10	7	7	11	16	16	16	15	13	13	10	3	75
平成28年7月22日 (金)	5	8	10	13	11	9	5	5	5	11	12	14	17	16	15	12	11	6	76
平成28年7月25日 (月)	2	7	10	12	13	14	10	5	5	10	17	17	17	15	12	9	6	3	77
平成28年7月26日 (火)	6	9	15	15	16	9	8	5	7	15	20	22	21	21	17	11	9	3	78
平成28年7月27日 (水)	4	8	12	14	12	10	9	6	5	13	18	20	15	16	12	8	5	2	79
平成28年7月28日 (木)	6	11	14	18	19	18	15	20	9	17	20	22	20	20	19	14	11	4	80
平成28年7月29日 (金)	10	12	18	18	19	14	14	10	8	17	21	20	20	18	16	16	12	7	81

日付	8	9	10	11	12	13	14	15	16	17									
平成28年8月1日 (月)	7	13	21	23	19	15	15	9	7	13	15	16	14	11	12	8	4	3	82
平成28年8月2日 (火)	3	15	21	24	22	14	11	5	4	10	12	14	14	15	13	9	8	4	83
平成28年8月3日 (水)	2	7	7	6	9	7	7	4	3	9	14	10	10	9	10	9	7	5	84
平成28年8月4日 (木)	5	10	16	22	23	19	13	10	11	16	19	20	19	17	17	12	9	4	85
平成28年8月5日 (金)	5	10	14	15	12	11	7	7	6	10	11	13	15	13	12	8	7	6	86
平成28年8月8日 (月)	2	6	12	13	10	8	6	3	4	7	12	11	12	13	12	10	6	3	87
平成28年8月9日 (火)	6	10	15	15	17	14	11	8	7	12	15	15	15	17	13	7	4	1	88
平成28年8月10日 (水)	7	11	13	15	17	15	13	11	9	14	16	16	16	12	8	5	4	2	89
平成28年8月11日 (木)	4	4	4	4	4	3	3	3	3	4	5	5	5	6	6	3	2	1	90
平成28年8月12日 (金)	4	4	7	9	13	7	6	3	4	8	11	13	11	10	7	3	3	1	91
平成28年8月15日 (月)	2	6	8	8	7	8	9	5	5	10	15	14	12	9	7	3	1	1	92
平成28年8月16日 (火)	3	7	10	12	13	8	5	1	2	3	7	8	7	6	6	1	1	1	93
平成28年8月17日 (水)	2	4	10	11	11	5	4	0	2	4	8	9	10	8	7	5	1	1	94
平成28年8月18日 (木)	3	7	15	15	13	8	4	2	0	3	8	6	6	5	7	2	2	1	95
平成28年8月19日 (金)	5	11	15	18	15	14	11	6	6	11	13	13	11	10	10	10	4	3	96
平成28年8月22日 (月)	1	2	5	7	7	4	2	0	0	3	4	4	4	5	4	4	3	2	97
平成28年8月23日 (火)	8	16	18	20	22	20	15	11	9	12	14	16	16	14	12	9	6	3	98
平成28年8月24日 (水)	9	12	13	14	16	13	13	8	7	7	13	14	16	13	10	9	6	4	99
平成28年8月25日 (木)	5	12	18	18	17	10	8	5	6	13	14	12	12	12	7	7	5	2	100
平成28年8月26日 (金)	7	10	12	14	15	11	11	8	7	10	11	12	10	8	6	6	7	2	101
平成28年8月29日 (月)	1	4	11	13	11	8	5	5	5	6	12	13	13	12	7	6	5	3	102
平成28年8月30日 (火)	1	3	7	9	10	9	8	5	5	10	14	15	16	14	13	10	4	2	103
平成28年8月31日 (水)	8	10	10	15	15	12	9	6	7	13	13	13	12	15	13	13	9	3	104
平成28年9月1日 (木)	2	4	5	8	8	8	8	4	4	12	14	14	16	19	17	8	6	3	105
平成28年9月2日 (金)	3	13	16	19	17	10	8	4	3	11	13	13	11	13	8	7	4	1	106
平成28年9月5日 (月)	3	6	11	11	10	7	8	7	7	8	15	18	17	16	14	13	8	3	107
平成28年9月6日 (火)	2	9	13	15	16	11	7	3	2	5	11	12	12	10	7	5	3	2	108
平成28年9月7日 (水)	3	11	15	16	16	13	9	3	3	9	14	18	16	18	15	11	6	3	109
平成28年9月8日 (木)	3	4	8	9	9	5	3	3	4	12	20	16	17	12	8	6	5	4	110
平成28年9月9日 (金)	1	6	11	13	15	7	8	5	6	8	11	15	16	14	12	6	5	3	111
平成28年9月12日 (月)	1	6	11	13	12	9	9	7	7	13	17	17	17	14	9	7	3	2	112
平成28年9月13日 (火)	3	7	14	15	15	11	11	9	9	17	20	19	17	17	11	8	7	3	113
平成28年9月14日 (水)	1	5	7	13	14	10	9	6	5	7	8	10	11	11	10	8	7	3	114
平成28年9月15日 (木)	4	8	13	15	19	12	12	9	9	14	18	13	12	10	8	5	5	3	115
平成28年9月16日 (金)	9	15	18	17	15	9	9	6	6	13	13	15	16	14	9	10	7	2	116
平成28年9月20日 (火)	2	5	10	10	12	8	6	3	2	8	11	9	7	7	8	3	1	0	117
平成28年9月21日 (水)	3	9	13	16	15	13	8	5	4	11	17	16	16	15	14	8	3	1	118
平成28年9月23日 (金)	6	8	14	15	13	12	10	8	8	12	17	16	17	18	12	5	5	1	119
平成28年9月26日 (月)	2	9	13	14	10	7	6	4	4	10	12	11	12	12	8	5	3	1	120
平成28年9月27日 (火)	2	10	14	17	12	7	4	4	5	12	13	15	17	14	14	8	4	1	121
平成28年9月28日 (水)	1	9	12	14	12	9	9	8	9	9	13	11	11	12	12	9	3	0	122
平成28年9月29日 (木)	2	7	15	18	20	17	13	11	7	8	12	11	13	12	13	9	7	3	123
平成28年9月30日 (金)	7	11	11	8	10	10	7	3	5	9	10	12	11	11	12	9	5	3	124
平成28年10月3日 (月)	4	7	9	10	12	9	5	3	3	7	7	4	6	8	7	5	5	4	125
平成28年10月4日 (火)	5	11	15	14	14	14	13	15	16	16	20	22	19	18	16	13	10	3	126
平成28年10月5日 (水)	10	16	18	15	17	13	10	7	9	13	17	18	22	21	19	13	11	2	127
平成28年10月6日 (木)	6	11	13	16	13	8	7	4	5	13	19	22	23	15	7	3	3	0	128
平成28年10月7日 (金)	4	10	15	18	14	12	9	5	5	8	14	14	14	12	13	10	4	1	129
平成28年10月11日 (火)	4	13	16	19	22	18	16	10	7	9	11	13	14	13	10	9	7	4	130
平成28年10月12日 (水)	11	15	17	20	18	16	10	5	7	7	11	14	15	16	13	8	4	0	131
平成28年10月13日 (木)	10	16	20	22	22	18	18	10	10	14	16	17	16	17	13	10	6	2	132
平成28年10月14日 (金)	7	10	13	11	10	9	7	6	6	11	15	17	16	14	12	7	7	6	133
平成28年10月17日 (月)	4	9	14	14	12	7	8	6	7	9	13	13	13	14	10	5	2	0	134
平成28年10月18日 (火)	6	10	17	22	23	20	17	11	9	10	12	13	12	14	14	13	6	4	135
平成28年10月19日 (水)	5	10	16	16	13	10	8	6	7	11	14	14	15	11	8	7	5	3	136
平成28年10月20日 (木)	4	8	11	12	9	8	4	2	6	8	13	14	17	18	15	12	6	2	137
平成28年10月21日 (金)	8	15	20	25	23	19	17	12	8	13	15	16	14	11	9	6	4	1	138
平成28年10月24日 (月)	1	5	7	11	10	7	5	4	4	8	12	12	11	11	12	8	6	3	139
平成28年10月25日 (火)	6	13	17	21	17	13	13	11	9	12	12	16	18	16	15	10	7	3	140
平成28年10月26日 (水)	6	11	16	18	15	9	6	5	4	7	13	13	14	14	12	8	4	2	141
平成28年10月27日 (木)	10	14	19	20	18	14	12	8	7	12	18	20	17	17	15	13	7	5	142
平成28年10月28日 (金)	3	7	16	18	17	11	10	10	8	12	13	12	12	14	9	7	5	4	143
平成28年10月31日 (月)	1	7	13	11	9	9	5	3	3	7	15	14	13	14	9	8	7	3	144
平成28年11月1日 (火)	5	8	14	16	14	10	7	6	11	15	17	15	14	12	9	8	8	3	145
平成28年11月2日 (水)	2	8	14	17	14	8	5	7	6	11	11	11	11	14	14	10	10	2	146
平成28年11月4日 (金)	4	12	18	18	18	15	13	11	12	15	18	17	18	18	16	10	6	4	147
平成28年11月7日 (月)	5	11	16	17	19	14	13	8	8	12	11	11	10	12	11	7	6	4	148
平成28年11月8日 (火)	9	16	17	15	18	14	13	9	8	10	14	14	14	14	11	6	5	2	149
平成28年11月9日 (水)	11	16	19	17	18	14	14	10	10	10	12	13	12	12	12	10	8	3	150
平成28年11月10日 (木)	5	13	17	20	19	16	8	6	7	12	17	19	18	18	12	11	7	2	151
平成28年11月11日 (金)	4	10	17	16	13	9	6	5	6	11	13	15	16	16	15	10	9	5	152
平成28年11月14日 (月)	3	7	15	15	15	10	7	5	5	17	19	17	17	16	13	9	5	3	153
平成28年11月15日 (火)	5	11	16	18	18	19	12	10	10	14	16	16	16	19	18	13	10	5	154
平成28年11月16日 (水)	3	9	12	13	14	12	12	11	10	18	23	24	22	17	15	13	10	6	155
平成28年11月17日 (木)	5	12	15	19	22	22	15	8	8	16	21	22	21	16	12	6	5	3	156
平成28年11月18日 (金)	4	14	16	17	18	17	13	10	8	13	16	17	19	17	13	10	6	4	157
平成28年11月21日 (月)	3	11	16	18	18	11	9	5	4	11	12	14	13	10	6	4	4	4	158
平成28年11月22日 (火)	10	20	22	21	21	17	13	11	10	20	23	25	26	22	18	16	9	6	159
平成28年11月24日 (木)	6	10	14	16	15	11	8	3	4	5	8	12	13	15	14	12	10	7	160
平成28年11月25日 (金)	9	14	18	19	19	15	12	9	7	17	21	20	16	16	17	14	9	9	161
平成28年11月28日 (月)	3	12	15	14	11	12	11	8	7	11	15	15	12	13	10	6	4	1	162
平成28年11月29日 (火)	4	12	14	15	13	11	10	8	9	11	15	15	13	15	14	12	11	5	163
平成28年11月30日 (水)	4	8	11	13	14	12	10	21	6	9	11	13	14	12	8	4	2	2	164

日付	8	9	10	11	12	13	14	15	16	17									
平成28年12月1日 (木)	2	6	9	9	10	8	6	5	6	7	13	14	11	12	8	5	5	5	165
平成28年12月2日 (金)	2	5	11	13	15	11	7	5	5	9	14	16	15	13	10	6	5	2	166
平成28年12月5日 (月)	3	8	9	10	11	5	2	0	0	5	9	8	10	12	11	7	4	2	167
平成28年12月6日 (火)	1	9	13	16	16	12	8	3	1	8	11	12	14	19	15	11	8	1	168
平成28年12月7日 (水)	3	6	10	11	9	6	4	6	6	14	20	20	17	19	14	12	10	2	169
平成28年12月8日 (木)	9	14	16	17	18	17	14	11	11	15	16	16	15	18	16	10	9	2	170
平成28年12月9日 (金)	3	10	12	13	15	9	6	5	7	12	14	14	13	12	10	8	8	4	171
平成28年12月12日 (月)	5	11	17	14	13	11	10	7	4	8	14	16	18	14	13	5	2	1	172
平成28年12月13日 (火)	7	10	12	12	11	8	6	7	9	14	18	22	16	13	13	6	3	2	173
平成28年12月14日 (水)	4	9	12	14	14	10	9	3	2	4	10	11	11	11	10	7	3	3	174
平成28年12月15日 (木)	4	11	14	13	14	14	11	4	4	7	12	11	11	14	10	3	3	1	175
平成28年12月16日 (金)	5	14	20	18	18	18	9	6	5	13	17	19	20	17	15	10	7	3	176
平成28年12月19日 (月)	5	10	17	19	17	8	6	4	4	9	13	14	16	17	17	12	8	2	177
平成28年12月20日 (火)	5	15	16	20	19	15	9	8	9	15	19	20	20	22	15	12	9	3	178
平成28年12月21日 (水)	4	8	12	12	12	9	5	4	4	12	17	17	15	15	15	10	6	2	179
平成28年12月22日 (木)	3	9	11	10	12	12	8	5	5	10	13	16	16	15	12	5	3	2	180
平成28年12月26日 (月)	4	10	11	12	14	12	8	4	5	10	12	12	12	13	9	6	5	2	181
平成28年12月27日 (火)	2	4	8	8	8	6	4	5	5	8	9	9	10	9	11	10	8	1	182
平成28年12月28日 (水)	3	7	9	10	7	8	8	4	3	5	6	6	8	13	15	12	6	1	183
平成29年1月4日 (水)	3	6	7	6	8	7	4	4	4	5	7	9	9	9	7	5	4	2	184
平成29年1月5日 (木)	2	7	10	11	10	5	4	4	5	7	10	12	10	7	5	6	7	2	185
平成29年1月6日 (金)	6	9	13	15	12	7	6	4	4	10	10	13	13	10	8	9	10	5	186
平成29年1月10日 (火)	4	10	14	15	13	11	7	4	4	10	19	19	14	12	10	6	4	2	187
平成29年1月11日 (水)	3	9	12	15	12	11	8	5	5	12	17	17	19	18	16	10	9	6	188
平成29年1月12日 (木)	2	5	10	15	18	14	13	12	13	14	15	16	18	17	14	10	5	4	189
平成29年1月13日 (金)	5	9	12	13	13	11	6	5	6	11	14	14	12	16	13	11	7	2	190
平成29年1月16日 (月)	3	10	13	18	20	16	10	5	5	8	13	13	12	12	10	6	7	2	191
平成29年1月17日 (火)	3	11	15	17	14	8	4	3	3	8	15	17	14	17	13	10	7	6	192
平成29年1月18日 (水)	4	6	12	15	16	16	12	12	12	12	14	16	16	19	16	12	10	4	193
平成29年1月19日 (木)	6	12	14	17	15	12	9	3	5	11	14	17	16	16	17	9	6	4	194
平成29年1月20日 (金)	5	13	17	16	17	15	10	8	8	19	26	25	22	22	21	16	15	6	195
平成29年1月23日 (月)	4	8	14	17	16	11	10	4	3	13	15	17	13	12	11	6	3	1	196
平成29年1月24日 (火)	4	10	18	18	16	12	5	4	6	10	15	14	14	13	9	12	8	2	197
平成29年1月25日 (水)	8	13	13	14	16	12	11	6	6	12	17	16	17	16	12	12	10	1	198
平成29年1月26日 (木)	6	12	16	17	16	12	8	4	4	10	16	17	18	18	17	12	10	4	199
平成29年1月27日 (金)	2	8	12	16	17	12	11	8	8	10	13	16	16	13	13	9	4	2	200
平成29年1月30日 (月)	6	13	16	22	23	15	15	11	10	15	18	21	20	16	14	11	10	4	201
平成29年1月31日 (火)	2	10	16	15	17	12	11	7	8	14	14	15	15	16	15	12	7	3	202
平成29年2月1日 (水)	2	6	9	10	10	6	6	3	2	9	13	17	15	19	15	9	7	3	203
平成29年2月2日 (木)	3	6	11	14	13	9	7	5	5	8	11	11	13	14	11	7	5	3	204
平成29年2月3日 (金)	4	8	11	14	13	15	10	7	6	11	15	17	20	21	16	17	12	6	205
平成29年2月6日 (月)	1	7	12	13	14	8	5	4	4	5	9	11	10	12	8	5	4	3	206
平成29年2月7日 (火)	2	3	4	6	9	9	10	9	9	16	19	18	22	18	13	10	6	3	207
平成29年2月8日 (水)	2	2	9	9	5	5	3	2	4	9	13	15	15	14	14	11	9	5	208
平成29年2月9日 (木)	2	8	12	14	13	10	5	1	3	8	9	8	6	6	7	7	7	1	209
平成29年2月10日 (金)	6	9	14	15	20	14	11	6	7	14	17	20	21	20	15	13	8	2	210
平成29年2月13日 (月)	2	3	16	17	18	10	7	5	3	5	9	9	12	14	19	11	8	4	211
平成29年2月14日 (火)	6	10	18	17	16	13	10	6	6	9	12	12	14	14	12	10	8	3	212
平成29年2月15日 (水)	4	9	13	18	18	12	9	6	7	8	13	16	15	14	10	7	7	3	213
平成29年2月16日 (木)	5	15	23	25	23	16	15	10	8	10	8	7	9	9	8	6	3	3	214
平成29年2月17日 (金)	4	9	16	17	15	11	8	3	3	13	20	19	18	11	9	5	3	3	215
平成29年2月20日 (月)	2	5	13	15	18	10	7	5	5	8	10	12	11	8	7	8	8	7	216
平成29年2月21日 (火)	4	9	13	11	11	7	6	5	9	20	25	24	22	19	16	12	7	5	217
平成29年2月22日 (水)	3	7	13	19	22	19	12	7	7	12	17	20	16	12	9	7	5	2	218
平成29年2月23日 (木)	3	9	15	20	18	14	11	9	7	11	16	13	16	16	13	13	11	2	219
平成29年2月24日 (金)	7	14	17	18	21	18	15	9	8	21	24	24	22	15	10	9	7	3	220
平成29年2月27日 (月)	3	8	15	17	15	9	7	4	4	11	18	19	18	15	13	7	5	1	221
平成29年2月28日 (火)	7	11	14	18	18	15	10	7	8	15	17	18	17	12	8	6	4	2	222
平成29年3月1日 (水)	3	5	11	14	14	12	10	5	4	5	11	10	9	7	6	3	2	2	223
平成29年3月2日 (木)	2	5	8	8	5	3	2	2	2	8	13	11	10	10	8	8	6	1	224
平成29年3月3日 (金)	8	13	21	21	21	20	18	11	12	17	19	18	18	15	13	8	5	1	225
平成29年3月6日 (月)	6	10	14	14	14	11	8	6	7	8	13	15	14	9	9	6	4	1	226
平成29年3月7日 (火)	4	10	16	15	14	7	6	4	4	12	15	17	15	13	13	8	6	1	227
平成29年3月8日 (水)	4	9	16	19	17	14	9	3	3	10	14	17	17	17	15	9	5	2	228
平成29年3月9日 (木)	3	11	17	23	21	15	9	6	8	14	19	17	14	16	12	8	5	1	229
平成29年3月10日 (金)	2	6	10	11	11	7	4	3	3	8	9	14	12	12	12	8	5	3	230
平成29年3月13日 (月)	4	8	15	18	15	10	7	7	7	11	16	18	17	14	14	13	11	9	231
平成29年3月14日 (火)	6	14	17	17	19	18	16	11	9	16	23	16	14	12	11	7	7	2	232
平成29年3月15日 (水)	3	7	13	16	14	13	11	7	6	11	12	11	11	11	11	8	3	1	233
平成29年3月16日 (木)	8	18	23	18	17	13	10	6	6	7	9	11	9	11	10	7	6	4	234
平成29年3月17日 (金)	5	8	11	12	9	6	4	2	3	5	13	14	14	15	11	6	5	3	235
平成29年3月21日 (火)	4	7	9	9	10	7	6	4	5	6	7	10	11	7	5	2	3	0	236
平成29年3月22日 (水)	6	6	10	11	12	9	7	7	7	9	15	13	13	18	16	11	8	3	237
平成29年3月23日 (木)	7	9	12	15	15	11	10	4	5	9	13	12	13	14	10	7	8	6	238
平成29年3月24日 (金)	3	6	7	9	7	5	2	0	0	4	7	12	15	12	11	11	6	4	239
平成29年3月27日 (月)	3	9	14	14	14	9	8	6	5	6	10	9	10	12	8	5	6	5	240
平成29年3月28日 (火)	3	10	16	18	16	11	7	5	6	10	10	9	11	10	9	7	6	4	241
平成29年3月29日 (水)	4	10	16	16	14	7	5	3	3	8	14	16	16	14	10	7	6	4	242
平成29年3月30日 (木)	2	4	8	12	11	10	6	2	1	9	11	12	13	10	8	5	3	2	243
平成29年3月31日 (金)	2	5	8	9	9	5	2	2	3	5	5	6	4	4	4	3	2	2	244

日付

	8	9	10	11	12	13	14	15	16	17								
	8:30~	9:00~	9:30~	10:00~	10:30~	11:00~	11:30~	12:00~	12:30~	13:00~	13:30~	14:00~	14:30~	15:00~	15:30~	16:00~	16:30~	17:00~
最大値	11	20	23	25	27	22	18	15	16	21	26	26	26	23	23	18	15	9
中央値	4	10	13	15	15	11	9	6	6	11	14	15	15	14	12	9	6	3
最小値	1	2	1	3	3	3	2	0	0	3	4	4	4	4	4	1	1	0
平均	4.43	9.42	13.3	14.8	14.6	11.4	8.9	6.09	6.17	10.8	14.5	15.1	14.8	14.3	12.2	8.98	6.43	3.07
標準偏差	2.33	3.24	3.7	3.98	4.01	3.69	3.3	2.82	2.68	3.51	4.05	4.1	3.92	3.61	3.46	3.09	2.55	1.78
20台	117	82.7	68	63.1	63.5	73.4	83.7	99.4	102	76.1	63.6	62	63.2	65.9	72.5	85.7	103	145
21台	121	85.8	70.7	65.6	66	76.1	86.7	103	105	78.9	66.1	64.4	65.8	68.6	75.3	88.9	107	151
22台	126	88.9	73.4	68.1	68.5	78.8	89.7	107	109	81.8	68.6	66.9	68.3	71.4	78.2	92.1	111	156
23台	130	91.9	76.1	70.6	71	81.5	92.8	110	113	84.6	71	69.3	70.9	74.2	81.1	95.4	115	162
使用日数	244	244	244	244	244	244	244	240	240	244	244	244	244	244	244	244	244	235

庁内公用車各課管理車両28台の平成28年度平日運行実績(日別、時間帯別)

各課管理28台	日付																		
	8	9	10	11	12	13	14	15	16	17									
平成28年4月1日 (金)	2	2	1	2	2	2	2	0	0	2	4	4	3	5	5	6	4	3	1
平成28年4月4日 (月)	1	0	3	3	5	3	2	1	2	2	3	5	6	7	7	5	3	0	2
平成28年4月5日 (火)	2	3	4	4	3	3	2	2	3	5	6	7	8	9	8	2	2	1	3
平成28年4月6日 (水)	2	5	6	5	6	5	3	1	2	4	6	7	8	6	5	3	2	1	4
平成28年4月7日 (木)	1	4	3	3	3	1	2	0	0	3	6	8	7	6	7	5	1	0	5
平成28年4月8日 (金)	1	5	6	10	11	7	6	1	2	5	7	6	6	6	5	3	2	2	6
平成28年4月11日 (月)	1	3	8	7	7	6	0	0	0	3	7	7	9	8	6	5	1	1	7
平成28年4月12日 (火)	3	5	7	8	8	7	5	1	0	3	6	7	6	6	3	3	3	1	8
平成28年4月13日 (水)	3	3	6	5	4	2	3	0	0	1	5	6	4	6	4	3	1	0	9
平成28年4月14日 (木)	3	5	6	10	9	6	6	3	2	5	7	8	9	8	5	3	1	1	10
平成28年4月15日 (金)	4	7	9	10	10	9	6	3	3	4	5	7	8	9	6	4	2	2	11
平成28年4月18日 (月)	2	6	11	10	8	4	2	0	1	4	8	8	7	9	6	4	1	1	12
平成28年4月19日 (火)	1	5	9	9	10	7	3	1	1	4	8	8	8	7	6	4	3	0	13
平成28年4月20日 (水)	3	6	9	9	9	5	4	1	1	7	9	11	13	8	10	6	5	2	14
平成28年4月21日 (木)	5	7	12	12	13	8	5	1	3	6	12	13	12	11	9	4	3	1	15
平成28年4月22日 (金)	1	3	5	3	3	1	0	0	1	5	9	10	11	8	4	3	1	1	16
平成28年4月25日 (月)	1	4	7	6	8	6	3	3	3	6	9	7	9	9	8	4	3	0	17
平成28年4月26日 (火)	4	7	11	10	10	8	5	4	4	6	9	10	9	9	7	5	4	1	18
平成28年4月27日 (水)	3	3	6	4	5	3	4	2	2	7	12	14	13	10	10	6	3	0	19
平成28年4月28日 (木)	2	4	6	6	6	2	2	1	2	4	7	8	8	8	4	4	5	2	20
平成28年5月2日 (月)	1	6	8	8	9	8	5	1	1	3	5	6	6	8	5	3	3	2	21
平成28年5月6日 (金)	1	5	8	7	6	4	3	0	0	4	5	5	8	7	7	6	2	0	22
平成28年5月9日 (月)	2	5	11	12	10	7	5	3	2	2	7	9	8	6	7	4	2	1	23
平成28年5月10日 (火)	3	10	12	14	17	9	5	4	4	6	10	9	7	5	5	5	4	1	24
平成28年5月11日 (水)	5	7	13	14	13	7	4	2	0	6	11	9	8	8	6	4	2	0	25
平成28年5月12日 (木)	2	6	7	9	9	6	3	1	1	5	14	13	12	12	10	5	2	0	26
平成28年5月13日 (金)	2	5	5	7	10	7	5	2	2	5	10	11	10	12	12	8	5	3	27
平成28年5月16日 (月)	2	4	6	7	10	6	3	2	2	6	9	9	7	10	8	4	2	1	28
平成28年5月17日 (火)	1	3	6	6	5	2	2	2	1	7	8	9	7	8	6	3	1	1	29
平成28年5月18日 (水)	7	9	11	10	11	10	6	4	4	5	10	8	7	8	5	4	3	2	30
平成28年5月19日 (木)	3	6	10	10	11	8	5	2	2	7	9	9	8	8	10	7	5	2	31
平成28年5月20日 (金)	3	4	7	8	8	6	3	3	2	8	11	10	8	9	9	7	5	2	32
平成28年5月23日 (月)	5	8	11	12	14	12	7	6	6	9	16	17	16	13	6	6	3	3	33
平成28年5月24日 (火)	3	6	10	8	7	5	5	2	2	9	11	11	11	10	9	7	8	4	34
平成28年5月25日 (水)	2	4	9	8	8	5	4	2	3	8	10	13	12	9	6	2	1	0	35
平成28年5月26日 (木)	2	3	6	8	8	5	6	4	3	6	12	12	12	8	6	5	4	0	36
平成28年5月27日 (金)	1	4	6	7	8	6	4	4	3	4	6	6	7	6	6	3	1	0	37
平成28年5月30日 (月)	1	3	7	10	9	4	3	2	2	5	9	8	8	8	6	5	2	0	38
平成28年5月31日 (火)	2	8	6	9	11	5	4	1	1	3	4	6	5	5	5	4	3	4	39
平成28年6月1日 (水)	3	6	8	9	8	6	6	2	1	2	1	2	2	5	5	3	3	0	40
平成28年6月2日 (木)	2	6	8	8	7	5	2	2	2	3	5	6	6	6	6	4	3	1	41
平成28年6月3日 (金)	1	7	10	9	9	4	3	1	2	4	10	12	10	8	8	5	4	2	42
平成28年6月6日 (月)	2	4	8	9	8	6	3	2	2	3	5	5	6	10	9	6	6	5	43
平成28年6月7日 (火)	2	4	8	9	8	5	3	4	3	5	7	9	8	8	11	7	5	1	44
平成28年6月8日 (水)	2	3	8	8	7	5	4	3	2	6	9	10	10	9	6	4	3	1	45
平成28年6月9日 (木)	1	6	12	11	12	4	3	0	1	5	12	11	10	10	7	2	2	1	46
平成28年6月10日 (金)	4	7	9	10	10	7	6	4	3	5	9	10	11	8	8	3	2	1	47
平成28年6月13日 (月)	2	5	8	9	8	7	4	4	1	1	4	4	5	7	5	4	3	2	48
平成28年6月14日 (火)	2	5	9	10	10	8	4	0	1	7	11	12	13	11	9	7	6	3	49
平成28年6月15日 (水)	2	6	7	8	8	9	8	0	0	3	7	8	7	6	5	2	1	0	50
平成28年6月16日 (木)	2	7	12	14	15	10	7	3	2	5	5	5	5	4	4	3	3	1	51
平成28年6月17日 (金)	1	4	8	7	10	7	5	3	2	7	10	9	10	12	10	5	3	3	52
平成28年6月20日 (月)	1	6	9	13	13	8	7	6	5	9	11	11	10	10	8	5	4	1	53
平成28年6月21日 (火)	2	3	8	9	6	6	4	2	2	2	5	8	12	7	8	6	7	4	54
平成28年6月22日 (水)	2	4	11	10	8	4	3	2	2	5	10	10	9	7	8	5	3	2	55
平成28年6月23日 (木)	1	7	9	8	8	4	3	2	0	1	2	5	4	3	6	4	1	0	56
平成28年6月24日 (金)	1	3	8	12	9	8	4	1	1	5	10	11	10	10	6	2	1	0	57
平成28年6月27日 (月)	1	7	8	8	7	7	5	1	1	6	13	13	12	8	8	7	2	0	58
平成28年6月28日 (火)	2	5	8	8	8	5	2	1	2	6	9	9	9	10	7	6	5	2	59
平成28年6月29日 (水)	1	5	6	8	7	4	3	1	1	1	6	7	5	6	4	3	3	3	60
平成28年6月30日 (木)	1	7	10	12	11	9	5	3	3	5	5	5	7	9	6	2	3	1	61
平成28年7月1日 (金)	1	8	8	9	8	3	2	2	2	6	6	4	5	8	9	8	7	1	62
平成28年7月4日 (月)	3	6	5	6	6	4	3	1	1	3	6	7	10	12	13	9	4	2	63
平成28年7月5日 (火)	2	5	9	7	7	6	4	2	1	4	10	10	13	13	10	6	5	2	64
平成28年7月6日 (水)	3	4	7	11	9	8	5	2	3	8	10	11	12	10	6	5	3	1	65
平成28年7月7日 (木)	3	9	14	14	12	9	7	4	4	9	11	14	13	12	11	8	6	4	66
平成28年7月8日 (金)	1	3	6	5	8	7	2	0	0	3	4	3	2	7	8	9	6	4	67
平成28年7月11日 (月)	4	6	10	9	9	8	2	1	2	5	12	9	9	8	5	4	5	2	68
平成28年7月12日 (火)	4	10	14	12	11	6	2	1	1	5	9	10	6	6	6	4	5	2	69
平成28年7月13日 (水)	2	6	13	15	10	8	6	1	1	3	8	10	11	9	6	6	6	2	70
平成28年7月14日 (木)	3	8	13	14	10	6	2	1	1	4	11	12	11	12	8	5	3	2	71
平成28年7月15日 (金)	5	8	10	13	11	7	6	2	3	10	12	14	14	12	10	8	5	2	72
平成28年7月19日 (火)	2	6	8	12	10	5	2	1	1	8	14	12	11	10	7	5	3	2	73
平成28年7月20日 (水)	1	2	5	10	10	6	5	1	0	3	10	9	9	7	8	1	1	0	74
平成28年7月21日 (木)	1	7	10	10	10	7	5	3	2	5	9	9	8	6	5	3	1	1	75
平成28年7月22日 (金)	3	4	6	9	8	4	0	0	0	5	7	7	10	10	8	6	6	1	76
平成28年7月25日 (月)	1	4	6	7	9	7	3	0	0	4	10	11	10	7	5	3	1	0	77
平成28年7月26日 (火)	4	6	9	10	10	4	3	2	2	8	12	14	13	11	8	5	3	0	78
平成28年7月27日 (水)	2	5	8	8	7	6	5	2	1	7	9	11	8	10	8	5	3	2	79
平成28年7月28日 (木)	2	7	8	9	10	9	6	4	0	7	10	13	11	10	9	5	4	3	80
平成28年7月29日 (金)	4	6	11	10	11	6	6	4	2	8	12	12	11	10	9	9	7	3	81

日付	8	9	10	11	12	13	14	15	16	17									
平成28年8月1日 (月)	3	7	14	16	12	9	10	3	1	5	6	7	6	8	9	5	2	1	82
平成28年8月2日 (火)	3	9	15	15	13	8	5	0	0	3	5	5	4	7	7	2	3	2	83
平成28年8月3日 (水)	1	5	6	5	8	5	4	2	1	5	9	6	7	7	7	6	4	1	84
平成28年8月4日 (木)	3	7	11	13	14	11	9	6	6	9	11	10	11	9	9	7	5	1	85
平成28年8月5日 (金)	2	6	9	9	8	6	2	3	2	5	6	8	10	6	5	3	2	1	86
平成28年8月8日 (月)	1	4	8	8	5	4	3	0	0	3	8	8	9	6	4	3	2	1	87
平成28年8月9日 (火)	4	7	11	10	12	8	6	3	2	6	8	7	7	10	7	3	2	0	88
平成28年8月10日 (水)	4	6	7	9	10	8	5	3	2	6	8	11	11	8	4	1	1	0	89
平成28年8月11日 (木)	1	1	1	1	1	0	0	0	0	0	1	1	1	2	2	0	0	0	90
平成28年8月12日 (金)	3	3	4	4	8	3	3	1	1	3	5	7	6	5	3	1	1	1	91
平成28年8月15日 (月)	1	3	4	5	4	4	4	1	1	5	10	9	8	6	5	1	0	1	92
平成28年8月16日 (火)	2	5	8	9	10	5	3	0	1	1	4	5	4	4	5	1	1	1	93
平成28年8月17日 (水)	1	3	8	10	10	4	3	0	1	3	7	7	7	5	4	4	1	1	94
平成28年8月18日 (木)	2	5	12	12	10	5	2	0	0	3	7	4	4	3	5	2	2	1	95
平成28年8月19日 (金)	2	5	6	9	7	6	3	0	0	5	7	7	5	4	4	4	1	1	96
平成28年8月22日 (月)	1	2	5	7	7	4	2	0	0	3	4	4	4	3	2	2	2	0	97
平成28年8月23日 (火)	5	11	12	12	12	13	9	6	3	7	9	9	10	9	7	5	4	2	98
平成28年8月24日 (水)	4	5	5	6	8	6	5	2	1	2	6	7	9	8	6	5	3	2	99
平成28年8月25日 (木)	1	4	10	9	9	5	3	1	1	9	9	7	6	6	3	2	1	0	100
平成28年8月26日 (金)	4	7	8	9	9	5	5	2	1	3	4	5	4	2	1	1	2	0	101
平成28年8月29日 (月)	1	2	5	5	5	4	2	2	2	3	9	10	10	9	5	4	3	2	102
平成28年8月30日 (火)	1	3	6	7	6	4	3	2	3	7	11	11	10	9	8	5	3	2	103
平成28年8月31日 (水)	4	5	5	8	9	7	5	2	3	6	6	6	6	6	6	3	2	2	104
平成28年9月1日 (木)	1	2	3	5	5	3	3	0	0	3	4	4	5	7	7	3	3	2	105
平成28年9月2日 (金)	2	9	11	12	11	7	6	2	1	5	7	8	7	8	5	6	4	1	106
平成28年9月5日 (月)	2	5	9	9	8	5	4	3	3	4	9	12	11	10	8	7	6	3	107
平成28年9月6日 (火)	2	5	8	9	10	6	3	2	1	2	8	9	9	6	4	3	2	1	108
平成28年9月7日 (水)	2	6	9	11	11	9	7	1	1	5	6	10	8	10	7	5	4	2	109
平成28年9月8日 (木)	3	4	8	9	8	4	2	2	2	7	14	12	12	8	4	3	3	2	110
平成28年9月9日 (金)	1	6	11	10	12	5	4	1	2	3	5	8	9	7	6	2	1	1	111
平成28年9月12日 (月)	1	5	9	8	7	3	2	2	2	4	9	8	8	7	3	2	0	1	112
平成28年9月13日 (火)	2	4	9	10	9	5	4	3	3	10	13	12	10	11	5	3	2	1	113
平成28年9月14日 (水)	1	5	7	10	10	6	5	3	2	3	5	7	9	9	8	6	5	1	114
平成28年9月15日 (木)	3	6	10	12	16	9	8	5	3	4	7	5	6	5	4	2	1	0	115
平成28年9月16日 (金)	5	7	8	8	8	4	3	2	3	8	6	8	9	9	4	3	2	0	116
平成28年9月20日 (火)	2	3	8	6	7	5	4	2	1	7	10	8	6	6	7	2	1	0	117
平成28年9月21日 (水)	1	4	8	10	9	7	4	2	2	7	11	12	12	10	11	6	2	1	118
平成28年9月23日 (金)	3	4	8	9	8	7	5	4	4	7	12	12	12	12	9	3	3	0	119
平成28年9月26日 (月)	1	7	11	11	8	4	4	2	2	5	7	7	8	8	4	2	1	0	120
平成28年9月27日 (火)	1	9	12	13	10	4	2	2	2	6	6	8	10	8	8	3	1	1	121
平成28年9月28日 (水)	1	5	8	7	5	3	1	1	1	1	4	5	5	5	5	3	1	0	122
平成28年9月29日 (木)	1	5	10	11	13	10	7	5	2	3	7	8	8	7	8	4	2	1	123
平成28年9月30日 (金)	5	8	8	5	7	7	4	1	3	6	7	8	6	6	6	5	1	1	124
平成28年10月3日 (月)	3	6	7	8	9	6	3	2	2	4	3	2	3	5	5	4	4	3	125
平成28年10月4日 (火)	2	6	9	8	8	6	5	6	6	9	14	13	11	10	10	7	6	3	126
平成28年10月5日 (水)	6	10	10	8	10	6	5	3	5	7	11	10	12	12	10	4	3	1	127
平成28年10月6日 (木)	2	4	5	6	3	1	1	0	1	4	10	14	14	8	3	1	1	0	128
平成28年10月7日 (金)	1	6	11	13	10	8	6	3	3	4	10	10	9	8	9	6	2	0	129
平成28年10月11日 (火)	3	7	10	12	14	10	8	5	4	2	4	5	7	7	4	4	4	3	130
平成28年10月12日 (水)	4	8	9	11	9	6	4	3	3	4	7	9	10	12	8	4	2	0	131
平成28年10月13日 (木)	4	6	11	13	12	8	8	2	2	5	6	7	6	7	6	4	3	1	132
平成28年10月14日 (金)	4	6	9	7	6	5	3	1	1	4	7	8	8	7	6	1	1	0	133
平成28年10月17日 (月)	2	5	10	10	8	3	4	1	1	2	6	6	6	7	4	2	1	0	134
平成28年10月18日 (火)	4	7	12	14	15	11	7	4	2	3	5	7	6	8	8	7	3	2	135
平成28年10月19日 (水)	1	4	9	9	7	4	2	1	2	5	8	8	10	8	5	4	3	2	136
平成28年10月20日 (木)	3	6	9	9	7	6	2	1	5	6	11	10	11	12	8	6	3	1	137
平成28年10月21日 (金)	3	8	12	15	13	8	6	3	2	5	7	8	7	4	4	2	1	0	138
平成28年10月24日 (月)	1	4	5	7	6	4	2	1	2	5	9	9	8	9	10	6	4	1	139
平成28年10月25日 (火)	4	8	11	14	11	8	8	5	4	7	7	11	12	10	9	6	4	3	140
平成28年10月26日 (水)	3	5	8	8	7	3	2	1	1	3	9	8	9	9	8	6	2	0	141
平成28年10月27日 (木)	5	8	11	11	9	7	5	3	2	5	10	12	11	12	10	7	3	1	142
平成28年10月28日 (金)	2	2	8	9	8	3	3	2	1	4	4	3	4	6	2	2	2	2	143
平成28年10月31日 (月)	1	5	9	8	6	5	1	1	2	4	11	10	10	11	7	4	3	1	144
平成28年11月1日 (火)	4	5	9	10	9	5	3	2	4	8	10	9	9	8	5	5	6	1	145
平成28年11月2日 (水)	1	3	7	9	7	5	2	2	2	4	4	4	4	9	8	4	4	0	146
平成28年11月4日 (金)	3	9	14	14	14	10	8	5	6	9	12	12	12	12	10	6	3	1	147
平成28年11月7日 (月)	3	5	11	11	13	8	7	4	4	9	8	7	6	8	7	2	3	1	148
平成28年11月8日 (火)	6	9	11	9	11	6	5	5	4	6	7	8	9	11	8	4	3	1	149
平成28年11月9日 (水)	5	8	10	8	9	6	6	4	4	6	8	10	10	9	9	7	4	1	150
平成28年11月10日 (木)	3	9	13	14	14	11	2	2	2	6	10	10	10	8	4	5	4	1	151
平成28年11月11日 (金)	2	6	12	11	9	5	2	2	3	6	8	10	11	10	9	6	6	2	152
平成28年11月14日 (月)	1	3	8	9	11	6	3	1	0	10	12	10	10	9	7	4	1	1	153
平成28年11月15日 (火)	3	6	11	12	11	12	6	3	3	6	8	8	8	11	10	5	4	3	154
平成28年11月16日 (水)	2	6	9	8	9	6	6	4	3	7	12	13	11	8	6	4	2	1	155
平成28年11月17日 (木)	3	7	9	12	14	14	8	2	3	6	11	11	11	8	7	4	3	1	156
平成28年11月18日 (金)	2	8	9	8	8	5	2	1	6	10	12	13	11	9	5	1	0	157	
平成28年11月21日 (月)	1	7	9	11	11	5	4	2	1	6	8	10	9	5	2	2	3	3	158
平成28年11月22日 (火)	6	13	15	14	13	9	5	5	4	11	14	16	16	13	10	7	3	2	159
平成28年11月24日 (木)	2	4	9	10	9	5	3	1	2	2	4	6	6	8	7	5	4	2	160
平成28年11月25日 (金)	5	8	10	11	11	9	7	3	1	9	14	12	9	10	11	8	4	2	161
平成28年11月28日 (月)	1	8	11	9	6	6	3	2	1	3	7	7	6	8	6	3	2	0	162
平成28年11月29日 (火)	1	7	8	9	5	6	3	2	3	5	9	9	7	7	5	4	5	2	163
平成28年11月30日 (水)	2	3	5	6	6	5	-325-	2	2	4	5	7	9	10	5	2	2	1	164

日付	8	9	10	11	12	13	14	15	16	17									
平成28年12月1日 (木)	1	4	7	6	7	3	2	2	1	2	8	9	4	6	3	1	1	2	165
平成28年12月2日 (金)	1	3	8	8	9	6	3	2	2	6	11	11	11	9	8	4	3	0	166
平成28年12月5日 (月)	3	7	7	6	7	3	1	0	0	4	6	5	7	8	7	4	3	2	167
平成28年12月6日 (火)	1	7	11	13	13	9	5	2	0	5	6	8	7	11	7	8	6	0	168
平成28年12月7日 (水)	2	4	7	7	4	1	0	1	1	8	14	13	10	12	8	5	4	0	169
平成28年12月8日 (木)	2	6	8	8	9	7	6	3	3	6	5	6	4	8	6	3	2	1	170
平成28年12月9日 (金)	1	7	9	8	9	4	4	2	3	7	8	8	8	8	5	3	4	3	171
平成28年12月12日 (月)	3	8	13	9	7	5	3	2	0	6	12	14	14	11	10	3	1	0	172
平成28年12月13日 (火)	4	6	8	9	9	4	2	3	4	8	12	14	11	7	7	3	0	1	173
平成28年12月14日 (水)	2	5	8	8	9	6	5	0	0	2	7	8	9	9	9	5	1	1	174
平成28年12月15日 (木)	2	8	11	9	9	9	6	3	3	3	6	7	9	12	8	1	1	1	175
平成28年12月16日 (金)	3	10	14	11	11	9	4	1	0	7	10	11	11	10	9	5	4	2	176
平成28年12月19日 (月)	3	7	12	13	11	4	2	1	1	5	8	9	11	11	12	9	7	1	177
平成28年12月20日 (火)	3	9	10	12	11	8	3	1	1	5	10	11	11	13	9	7	5	1	178
平成28年12月21日 (水)	2	5	9	8	8	5	2	1	1	8	10	11	11	12	12	6	3	0	179
平成28年12月22日 (木)	1	4	6	4	6	6	4	2	2	5	5	9	10	9	6	1	0	0	180
平成28年12月26日 (月)	2	4	5	5	6	5	4	2	2	6	9	8	10	10	7	4	4	2	181
平成28年12月27日 (火)	1	3	6	6	6	3	0	0	1	4	5	3	3	3	6	4	2	0	182
平成28年12月28日 (水)	2	5	6	7	4	5	6	3	2	3	4	4	5	7	7	5	4	1	183
平成29年1月4日 (水)	2	4	5	4	5	4	1	1	1	2	4	6	7	6	5	3	3	1	184
平成29年1月5日 (木)	1	4	6	8	7	2	0	0	1	2	7	8	8	5	4	5	5	1	185
平成29年1月6日 (金)	1	3	7	10	7	3	2	1	1	4	5	8	8	5	5	4	3	0	186
平成29年1月10日 (火)	3	6	10	12	10	8	5	1	1	4	12	12	9	8	5	2	2	1	187
平成29年1月11日 (水)	2	7	9	9	7	5	3	1	0	5	10	10	11	9	8	5	5	3	188
平成29年1月12日 (木)	2	5	10	12	14	10	7	5	5	7	8	8	9	10	8	3	2	1	189
平成29年1月13日 (金)	3	6	8	8	7	4	0	0	1	4	7	8	6	9	6	5	3	1	190
平成29年1月16日 (月)	3	7	8	12	14	10	6	3	2	4	9	10	8	10	7	4	5	2	191
平成29年1月17日 (火)	3	8	10	11	9	6	3	2	2	5	10	11	10	12	9	5	3	3	192
平成29年1月18日 (水)	1	2	8	10	10	8	4	3	3	5	6	8	8	10	9	4	6	4	193
平成29年1月19日 (木)	4	9	11	13	11	8	5	1	2	6	9	11	10	10	9	3	1	1	194
平成29年1月20日 (金)	3	8	12	9	9	8	5	2	2	11	17	16	13	14	12	9	8	3	195
平成29年1月23日 (月)	3	5	8	12	10	5	4	1	0	7	11	13	11	10	9	6	3	1	196
平成29年1月24日 (火)	2	7	14	14	13	7	2	1	2	5	10	8	8	7	5	7	6	2	197
平成29年1月25日 (水)	5	8	7	7	10	7	6	3	3	9	14	12	13	13	9	8	6	1	198
平成29年1月26日 (木)	3	7	11	11	11	7	4	2	1	5	11	12	13	11	10	6	5	2	199
平成29年1月27日 (金)	1	5	7	9	10	6	5	2	2	3	7	10	10	7	7	5	2	1	200
平成29年1月30日 (月)	2	9	11	16	17	8	8	5	4	8	11	13	13	9	7	5	4	1	201
平成29年1月31日 (火)	1	7	10	9	10	4	4	3	4	6	7	9	9	9	9	8	4	2	202
平成29年2月1日 (水)	1	4	7	7	6	2	3	1	0	4	6	11	9	12	8	4	3	1	203
平成29年2月2日 (木)	1	3	7	9	8	5	5	3	3	6	9	9	11	10	7	4	4	2	204
平成29年2月3日 (金)	2	5	7	8	7	7	2	2	2	5	8	9	11	11	9	10	8	4	205
平成29年2月6日 (月)	1	4	8	9	10	6	3	2	2	3	5	6	6	9	7	4	3	2	206
平成29年2月7日 (火)	2	2	3	3	5	5	5	2	1	6	9	9	13	10	5	3	3	1	207
平成29年2月8日 (水)	2	2	6	6	2	1	1	0	0	6	9	10	10	11	10	8	7	3	208
平成29年2月9日 (木)	2	4	4	6	6	3	2	0	0	3	5	5	4	5	5	4	4	0	209
平成29年2月10日 (金)	5	8	10	8	13	8	6	2	2	8	10	13	14	14	10	8	5	2	210
平成29年2月13日 (月)	2	2	12	14	14	5	2	1	0	2	6	5	6	8	12	8	5	2	211
平成29年2月14日 (火)	3	6	14	13	13	9	6	3	3	4	8	8	9	10	7	5	4	1	212
平成29年2月15日 (水)	2	5	8	11	11	6	3	1	1	2	8	10	9	9	5	3	4	1	213
平成29年2月16日 (木)	3	8	14	15	13	8	7	7	5	7	5	4	6	7	6	4	2	2	214
平成29年2月17日 (金)	1	4	10	10	9	7	4	0	0	9	15	14	14	7	6	2	0	0	215
平成29年2月20日 (月)	2	3	11	11	14	7	4	2	2	5	8	8	8	6	5	4	3	3	216
平成29年2月21日 (火)	3	4	7	6	6	4	2	1	3	12	16	16	14	13	10	9	4	2	217
平成29年2月22日 (水)	1	4	9	12	14	10	4	2	2	5	10	13	10	9	7	6	4	1	218
平成29年2月23日 (木)	1	3	9	13	12	8	5	4	3	8	12	11	12	10	6	7	6	0	219
平成29年2月24日 (金)	3	10	13	14	15	11	8	3	2	9	12	13	13	9	4	4	2	1	220
平成29年2月27日 (月)	1	6	13	12	11	6	5	2	2	7	14	13	12	11	9	4	3	1	221
平成29年2月28日 (火)	2	4	7	11	11	8	4	1	2	7	10	12	12	7	4	2	1	1	222
平成29年3月1日 (水)	3	4	9	11	10	8	6	3	2	5	11	9	8	5	5	2	1	0	223
平成29年3月2日 (木)	2	4	7	7	5	3	2	1	1	4	9	6	6	6	4	2	2	0	224
平成29年3月3日 (金)	3	6	13	13	14	12	10	5	6	10	11	10	10	7	6	3	1	0	225
平成29年3月6日 (月)	2	4	8	8	9	6	3	2	3	4	9	11	10	6	5	3	2	0	226
平成29年3月7日 (火)	4	7	13	12	11	4	3	1	1	5	9	11	11	9	10	6	5	0	227
平成29年3月8日 (水)	1	4	10	13	11	7	3	1	1	6	11	12	11	11	9	4	1	0	228
平成29年3月9日 (木)	3	9	14	17	17	11	6	3	4	5	8	9	7	7	8	6	4	0	229
平成29年3月10日 (金)	2	5	9	9	9	5	2	1	1	4	5	8	7	7	7	5	4	2	230
平成29年3月13日 (月)	4	7	12	12	9	5	2	2	2	6	10	10	9	6	6	5	6	4	231
平成29年3月14日 (火)	2	6	8	8	10	9	6	1	1	7	14	11	10	10	8	5	5	1	232
平成29年3月15日 (水)	1	5	11	12	9	8	6	2	2	7	7	7	7	7	7	4	1	0	233
平成29年3月16日 (木)	6	11	13	10	11	7	4	2	2	4	7	8	6	7	6	4	3	2	234
平成29年3月17日 (金)	4	7	10	11	8	4	2	1	2	3	9	10	10	11	7	2	1	0	235
平成29年3月21日 (火)	1	2	4	4	6	3	2	0	0	2	4	7	8	6	4	1	2	0	236
平成29年3月22日 (水)	5	5	9	9	8	6	4	4	4	7	13	11	10	13	12	8	5	1	237
平成29年3月23日 (木)	3	4	7	10	9	6	5	1	1	5	9	9	10	11	7	5	5	1	238
平成29年3月24日 (金)	3	4	5	4	3	2	1	0	0	3	6	8	10	7	6	6	3	1	239
平成29年3月27日 (月)	2	4	7	8	8	3	1	0	1	2	5	6	7	7	4	2	2	1	240
平成29年3月28日 (火)	2	5	10	12	9	4	3	1	2	6	6	5	6	6	5	2	1	0	241
平成29年3月29日 (水)	3	6	10	10	8	2	1	1	1	5	11	12	12	10	6	5	4	3	242
平成29年3月30日 (木)	2	3	6	8	8	8	4	1	0	7	9	10	11	9	7	4	3	1	243
平成29年3月31日 (金)	2	4	6	7	6	2	0	0	0	2	3	5	4	4	4	3	2	2	244

日付

	8	9	10	11	12	13	14	15	16	17								
	8:30~	9:00~	9:30~	10:00~	10:30~	11:00~	11:30~	12:00~	12:30~	13:00~	13:30~	14:00~	14:30~	15:00~	15:30~	16:00~	16:30~	17:00~
最大値	7	13	15	17	17	14	10	7	6	12	17	17	16	14	13	10	8	5
中央値	2	5	8	9	9	6	4	2	2	5	8	9	9	8	7	4	3	1
最小値	1	0	1	1	1	0	0	0	0	0	1	1	1	2	1	0	0	0
平均	2.32	5.54	8.66	9.27	9.05	6.03	4.02	2	1.86	5.17	8.35	8.91	8.79	8.44	6.87	4.45	3.09	1.29
標準偏差	1.27	2.08	2.63	2.84	2.86	2.42	1.99	1.44	1.35	2.18	2.93	2.86	2.76	2.37	2.24	1.95	1.72	1.07
12台	126	81.1	62.7	59.6	60.3	74.7	90.1	119	125	81.3	62.5	60.8	61.6	65.1	72.9	88.8	102	150
13台	134	86	66.5	63.2	63.8	78.8	95.1	126	133	85.9	65.9	64.3	65.3	69.3	77.4	93.9	108	159
14台	142	90.8	70.3	66.7	67.3	82.9	100	133	140	90.5	69.3	67.8	68.9	73.5	81.9	99	114	169
15台	150	95.6	74.1	70.2	70.8	87.1	105	140	147	95.1	72.7	71.3	72.5	77.7	86.3	104	119	178
使用日数	244	243	244	244	244	243	235	208	206	243	244	244	244	244	244	243	238	179

市内公用車集中管理車両13台の平成28年度平日運行実績(日別、時間帯別)

集中管理13台 日付	8	9	10	11	12	13	14	15	16	17										
平成28年4月1日(金)	0	0	0	1	1	1	1	1	1	2	3	3	2	3	3	4	1	0	1	
平成28年4月4日(月)	3	6	6	6	6	6	4	2	3	3	4	4	3	4	5	4	2	1	2	
平成28年4月5日(火)	5	5	6	6	5	4	3	3	5	6	6	7	7	7	5	5	4	2	3	
平成28年4月6日(水)	2	2	2	2	3	3	3	3	4	4	4	4	2	1	1	1	1	0	4	
平成28年4月7日(木)	0	1	2	2	2	2	2	2	2	4	5	5	5	5	6	5	5	2	5	
平成28年4月8日(金)	3	4	6	7	6	7	6	7	6	7	8	10	10	10	10	9	6	4	6	
平成28年4月11日(月)	3	4	4	4	4	4	4	4	6	8	9	8	10	10	9	6	3	1	7	
平成28年4月12日(火)	4	5	5	7	7	7	7	6	6	6	8	7	7	6	7	6	5	2	8	
平成28年4月13日(水)	3	7	8	7	6	6	6	6	6	9	11	11	9	9	6	4	4	1	9	
平成28年4月14日(木)	4	5	4	6	5	5	4	3	3	7	7	7	6	7	7	5	4	2	10	
平成28年4月15日(金)	5	5	4	5	5	6	7	5	6	7	7	7	7	7	6	5	3	3	11	
平成28年4月18日(月)	2	4	5	6	6	5	5	3	3	4	5	5	5	5	5	1	1	1	12	
平成28年4月19日(火)	3	5	4	6	7	6	6	5	5	7	7	7	7	6	6	2	1	1	13	
平成28年4月20日(水)	6	7	7	7	7	7	7	6	8	11	11	8	7	8	8	6	3	1	14	
平成28年4月21日(木)	5	8	8	6	7	6	6	4	5	8	8	8	8	7	7	7	6	5	15	
平成28年4月22日(金)	3	7	8	9	6	7	7	7	7	7	7	6	6	7	8	9	7	4	16	
平成28年4月25日(月)	4	5	6	7	7	8	6	7	8	9	10	10	10	10	10	9	3	1	17	
平成28年4月26日(火)	2	5	5	6	6	6	6	6	6	7	8	10	9	8	8	8	5	0	18	
平成28年4月27日(水)	4	9	8	9	7	7	6	4	4	4	6	8	8	8	7	4	2	1	19	
平成28年4月28日(木)	1	2	2	3	5	4	4	1	2	2	4	4	2	2	2	2	0	0	20	
平成28年5月2日(月)	2	3	4	3	2	2	3	2	2	3	3	3	3	3	3	2	2	0	21	
平成28年5月6日(金)	1	2	2	1	2	2	2	2	2	4	4	2	2	2	0	0	0	0	22	
平成28年5月9日(月)	3	5	5	5	5	6	6	5	5	6	6	7	7	8	6	5	4	1	23	
平成28年5月10日(火)	5	6	8	10	10	8	7	6	6	7	7	7	5	6	7	6	5	3	24	
平成28年5月11日(水)	3	3	4	6	6	7	7	8	8	7	7	7	7	7	7	7	4	2	25	
平成28年5月12日(木)	4	5	7	9	8	8	7	7	8	9	9	9	9	10	10	9	7	5	26	
平成28年5月13日(金)	3	5	5	7	8	6	6	6	8	10	10	9	9	11	11	10	7	3	27	
平成28年5月16日(月)	1	2	4	4	3	4	3	3	3	7	9	10	9	9	8	6	4	2	28	
平成28年5月17日(火)	0	1	2	3	5	3	2	1	3	7	8	9	7	6	6	4	1	1	29	
平成28年5月18日(水)	4	7	8	9	8	9	9	5	5	6	7	7	8	7	5	6	3	1	30	
平成28年5月19日(木)	5	7	7	6	6	7	6	5	5	9	9	8	8	8	8	7	3	1	31	
平成28年5月20日(金)	1	3	4	5	5	6	4	5	4	3	4	5	5	8	8	6	5	3	32	
平成28年5月23日(月)	4	6	7	8	10	10	9	7	7	8	9	9	9	8	7	5	4	3	33	
平成28年5月24日(火)	2	3	4	5	5	5	2	3	3	4	4	4	6	5	4	5	5	3	34	
平成28年5月25日(水)	3	5	7	7	6	5	5	4	4	5	7	8	8	7	7	5	5	4	35	
平成28年5月26日(木)	5	7	7	7	7	8	7	6	6	9	9	9	9	9	9	7	7	4	36	
平成28年5月27日(金)	4	8	8	8	9	9	7	7	9	10	9	8	7	7	7	7	4	4	37	
平成28年5月30日(月)	0	0	1	4	5	5	7	5	5	6	8	8	7	9	7	6	4	1	38	
平成28年5月31日(火)	5	6	7	8	9	7	6	9	9	11	10	10	9	7	6	4	4	1	39	
平成28年6月1日(水)	2	3	3	4	4	4	4	4	3	4	4	4	4	4	3	2	2	0	40	
平成28年6月2日(木)	1	1	1	3	4	4	4	4	3	4	7	8	9	9	9	6	6	5	1	41
平成28年6月3日(金)	0	1	2	4	4	3	3	1	2	3	6	8	9	9	9	7	4	0	42	
平成28年6月6日(月)	0	1	1	3	4	3	2	2	3	3	3	3	4	3	3	0	0	0	43	
平成28年6月7日(火)	4	6	6	7	7	7	7	6	8	10	11	10	10	10	8	4	4	3	44	
平成28年6月8日(水)	3	6	6	6	5	5	5	3	3	6	6	4	4	4	3	3	3	0	45	
平成28年6月9日(木)	2	6	6	7	7	6	6	4	4	6	7	6	7	8	7	6	4	2	46	
平成28年6月10日(金)	2	5	6	7	6	6	6	5	6	8	9	8	7	7	7	7	6	5	47	
平成28年6月13日(月)	3	6	6	6	5	4	4	4	3	4	4	4	5	5	5	3	3	3	48	
平成28年6月14日(火)	0	1	2	3	4	4	4	4	4	3	5	6	5	6	5	3	2	1	49	
平成28年6月15日(水)	0	1	3	4	3	3	3	2	3	6	7	8	7	6	5	4	4	6	50	
平成28年6月16日(木)	0	1	2	2	1	2	2	2	2	3	4	3	4	5	5	3	4	1	51	
平成28年6月17日(金)	2	4	5	4	4	3	3	3	5	8	8	8	10	9	8	7	6	3	52	
平成28年6月20日(月)	1	2	2	4	6	6	6	6	7	7	7	7	8	6	5	3	3	2	53	
平成28年6月21日(火)	1	2	4	6	5	5	3	2	2	5	6	6	5	4	4	4	4	4	54	
平成28年6月22日(水)	2	5	6	7	7	6	5	2	2	3	4	3	3	4	3	2	2	2	55	
平成28年6月23日(木)	3	4	4	5	4	4	4	2	4	6	6	7	7	7	7	8	5	1	56	
平成28年6月24日(金)	5	7	7	7	7	6	6	5	4	5	6	7	7	6	5	5	4	3	57	
平成28年6月27日(月)	1	4	4	4	5	5	3	1	1	3	4	5	6	6	4	3	1	1	58	
平成28年6月28日(火)	0	3	5	7	7	8	6	6	6	8	8	9	10	10	10	9	6	3	59	
平成28年6月29日(水)	1	5	6	8	9	8	7	5	5	6	7	6	5	6	6	5	3	2	60	
平成28年6月30日(木)	1	4	8	9	8	7	5	4	5	7	8	7	7	6	5	5	3	2	61	
平成28年7月1日(金)	3	5	5	5	6	7	7	5	5	5	6	5	4	3	3	4	4	3	62	
平成28年7月4日(月)	0	0	0	0	2	2	2	2	3	5	6	6	6	5	5	6	5	4	63	
平成28年7月5日(火)	3	6	6	7	5	4	4	3	3	4	6	6	5	6	6	4	3	1	64	
平成28年7月6日(水)	5	9	9	7	7	6	6	4	3	5	5	6	7	6	6	6	5	4	65	
平成28年7月7日(木)	4	7	7	9	7	7	6	6	5	4	4	6	5	6	8	5	5	4	66	
平成28年7月8日(金)	4	5	6	6	6	5	4	3	3	4	5	4	4	3	3	2	2	1	67	
平成28年7月11日(月)	0	1	1	3	3	3	3	2	2	6	6	5	4	2	1	1	0	0	68	
平成28年7月12日(火)	2	3	5	7	9	8	8	5	4	5	6	7	7	6	5	4	3	2	69	
平成28年7月13日(水)	2	4	5	7	7	7	7	7	7	8	8	8	7	5	6	7	3	3	70	
平成28年7月14日(木)	1	2	3	4	4	5	4	4	5	7	7	6	6	7	7	7	6	2	71	
平成28年7月15日(金)	2	3	3	5	4	3	5	4	3	4	5	6	6	7	6	4	3	2	72	
平成28年7月19日(火)	4	5	7	8	7	6	7	7	8	11	11	11	9	7	7	6	5	3	73	
平成28年7月20日(水)	0	3	2	0	3	2	1	1	1	6	6	5	7	7	5	4	4	0	74	
平成28年7月21日(木)	1	5	6	7	6	5	5	4	5	6	7	7	8	9	8	10	9	2	75	
平成28年7月22日(金)	2	4	4	4	3	5	5	5	5	6	5	7	7	6	7	6	5	5	76	
平成28年7月25日(月)	1	3	4	5	4	7	7	5	5	6	7	6	7	8	7	6	5	3	77	
平成28年7月26日(火)	2	3	6	5	6	5	5	3	5	7	8	8	8	10	9	6	6	3	78	
平成28年7月27日(水)	2	3	4	6	5	4	4	4	4	6	9	9	7	6	4	3	2	0	79	
平成28年7月28日(木)	4	4	6	9	9	9	9	9	9	10	10	9	9	10	10	9	7	1	80	
平成28年7月29日(金)	6	6	7	8	8	8	8	6	6	9	9	8	9	8	7	7	5	4	81	

日付	8	9	10	11	12	13	14	15	16	17										
平成28年8月1日 (月)	4	6	7	7	7	6	5	6	6	8	9	9	8	3	3	3	2	2	82	
平成28年8月2日 (火)	0	6	6	9	9	6	6	5	4	7	7	9	10	8	6	7	5	2	83	
平成28年8月3日 (水)	1	2	1	1	1	2	3	2	2	4	5	4	3	2	3	3	3	4	84	
平成28年8月4日 (木)	2	3	5	9	9	8	4	4	5	7	8	10	8	8	8	5	4	3	85	
平成28年8月5日 (金)	3	4	5	6	4	5	5	4	4	5	5	5	5	7	7	5	5	5	86	
平成28年8月8日 (月)	1	2	4	5	5	4	3	3	4	4	4	3	3	7	8	7	4	2	87	
平成28年8月9日 (火)	2	3	4	5	5	6	5	5	5	6	7	8	8	7	6	4	2	1	88	
平成28年8月10日 (水)	3	5	6	6	7	7	8	8	7	8	8	5	5	4	4	4	3	2	89	
平成28年8月11日 (木)	3	3	3	3	3	3	3	3	3	4	4	4	4	4	4	3	2	1	90	
平成28年8月12日 (金)	1	1	3	5	5	4	3	2	3	5	6	6	5	5	4	2	2	0	91	
平成28年8月15日 (月)	1	3	4	3	3	4	5	4	4	5	5	5	4	3	2	2	1	0	92	
平成28年8月16日 (火)	1	2	2	3	3	3	2	1	1	2	3	3	3	2	1	0	0	0	93	
平成28年8月17日 (水)	1	1	2	1	1	1	1	0	1	1	1	2	3	3	3	1	0	0	94	
平成28年8月18日 (木)	1	2	3	3	3	3	2	2	0	0	1	2	2	2	2	0	0	0	95	
平成28年8月19日 (金)	3	6	9	9	8	8	8	6	6	6	6	6	6	6	6	6	3	2	96	
平成28年8月22日 (月)	0	0	0	0	0	0	0	0	0	0	0	0	0	2	2	2	1	2	97	
平成28年8月23日 (火)	3	5	6	8	10	7	6	5	6	5	5	7	6	5	5	4	2	1	98	
平成28年8月24日 (水)	5	7	8	8	8	7	8	6	6	5	7	7	7	5	4	4	3	2	99	
平成28年8月25日 (木)	4	8	8	9	8	5	5	4	5	4	5	5	6	6	4	5	4	2	100	
平成28年8月26日 (金)	3	3	4	5	6	6	6	6	6	7	7	7	6	6	5	5	5	2	101	
平成28年8月29日 (月)	0	2	6	8	6	4	3	3	3	3	3	3	3	3	2	2	2	1	102	
平成28年8月30日 (火)	0	0	1	2	4	5	5	3	2	3	3	4	6	5	5	1	0	0	103	
平成28年8月31日 (水)	4	5	5	7	6	5	4	4	4	7	7	7	6	9	7	7	6	1	104	
平成28年9月1日 (木)	1	2	2	3	3	5	5	4	4	9	10	10	11	12	10	5	3	1	105	
平成28年9月2日 (金)	1	4	5	7	6	3	2	2	2	6	6	5	4	5	3	1	0	0	106	
平成28年9月5日 (月)	1	1	2	2	2	2	4	4	4	4	6	6	6	6	6	6	2	0	107	
平成28年9月6日 (火)	0	4	5	6	6	5	4	1	1	3	3	3	3	4	3	2	1	1	108	
平成28年9月7日 (水)	1	5	6	5	5	4	2	2	2	4	8	8	8	8	8	6	2	1	109	
平成28年9月8日 (木)	0	0	0	0	1	1	1	1	2	5	6	4	5	4	4	3	2	2	110	
平成28年9月9日 (金)	0	0	0	3	3	2	4	4	4	5	6	7	7	7	6	4	4	2	111	
平成28年9月12日 (月)	0	1	2	5	5	6	7	5	5	9	8	9	9	9	7	6	5	3	112	
平成28年9月13日 (火)	1	3	5	5	6	6	7	6	6	7	7	7	7	6	6	5	5	2	113	
平成28年9月14日 (水)	0	0	0	3	4	4	4	3	3	4	3	3	2	2	2	2	2	2	114	
平成28年9月15日 (木)	1	2	3	3	3	3	4	4	6	10	11	8	6	5	4	3	4	3	115	
平成28年9月16日 (金)	4	8	10	9	7	5	6	4	3	5	7	7	7	5	5	7	5	2	116	
平成28年9月20日 (火)	0	2	2	4	5	3	2	1	1	1	1	1	1	1	1	0	0	0	117	
平成28年9月21日 (水)	2	5	5	6	6	6	4	3	2	4	6	4	4	4	5	3	2	1	0	118
平成28年9月23日 (金)	3	4	6	6	5	5	5	4	4	5	5	4	5	6	3	2	2	1	119	
平成28年9月26日 (月)	1	2	2	3	2	3	2	2	2	5	5	4	4	4	4	3	2	1	120	
平成28年9月27日 (火)	1	1	2	4	2	3	2	2	3	6	7	7	7	6	6	5	3	0	121	
平成28年9月28日 (水)	0	4	4	7	7	6	6	7	8	8	9	6	6	7	7	6	2	0	122	
平成28年9月29日 (木)	1	2	5	7	7	7	6	6	5	5	5	3	5	5	5	5	5	2	123	
平成28年9月30日 (金)	2	3	3	3	3	3	3	2	2	3	3	4	5	5	6	4	4	2	124	
平成28年10月3日 (月)	1	1	2	2	3	3	2	1	1	3	4	2	3	3	2	1	1	1	125	
平成28年10月4日 (火)	3	5	6	6	6	8	8	9	10	7	6	9	8	8	6	6	4	0	126	
平成28年10月5日 (水)	4	6	8	7	7	7	5	4	4	6	6	8	10	9	9	9	8	1	127	
平成28年10月6日 (木)	4	7	8	10	10	7	6	4	4	9	9	8	9	7	4	2	2	0	128	
平成28年10月7日 (金)	3	4	4	5	4	4	3	2	2	4	4	4	5	4	4	4	2	1	129	
平成28年10月11日 (火)	1	6	6	7	8	8	8	5	3	7	7	8	7	6	6	5	3	1	130	
平成28年10月12日 (水)	7	7	8	9	9	10	6	2	4	3	4	5	5	4	5	4	2	0	131	
平成28年10月13日 (木)	6	10	9	9	10	10	10	8	8	9	10	10	10	10	7	6	3	1	132	
平成28年10月14日 (金)	3	4	4	4	4	4	4	5	5	7	8	9	8	7	6	6	6	6	133	
平成28年10月17日 (月)	2	4	4	4	4	4	4	5	6	7	7	7	7	7	6	3	1	0	134	
平成28年10月18日 (火)	2	3	5	8	8	9	10	7	7	7	7	6	6	6	6	6	3	2	135	
平成28年10月19日 (水)	4	6	7	7	6	6	6	5	5	6	6	6	5	3	3	3	2	1	136	
平成28年10月20日 (木)	1	2	2	3	2	2	2	1	1	2	2	4	6	6	7	6	3	1	137	
平成28年10月21日 (金)	5	7	8	10	10	11	11	9	6	8	8	8	7	7	5	4	3	1	138	
平成28年10月24日 (月)	0	1	2	4	4	3	3	3	2	3	3	3	3	2	2	2	2	2	139	
平成28年10月25日 (火)	2	5	6	7	6	5	5	6	5	5	5	5	6	6	6	4	3	0	140	
平成28年10月26日 (水)	3	6	8	10	8	6	4	4	3	4	4	5	5	5	4	2	2	2	141	
平成28年10月27日 (木)	5	6	8	9	9	7	7	5	5	7	8	8	6	5	5	6	4	4	142	
平成28年10月28日 (金)	1	5	8	9	9	8	7	8	7	8	9	9	8	8	7	5	3	2	143	
平成28年10月31日 (月)	0	2	4	3	3	4	4	2	1	3	4	4	3	3	2	4	4	2	144	
平成28年11月1日 (火)	1	3	5	6	5	5	4	4	7	7	7	6	5	4	4	3	2	2	145	
平成28年11月2日 (水)	1	5	7	8	7	3	3	5	4	7	7	7	7	5	6	6	6	2	146	
平成28年11月4日 (金)	1	3	4	4	4	5	5	6	6	6	6	5	6	6	6	4	3	3	147	
平成28年11月7日 (月)	2	6	5	6	6	6	6	4	4	3	3	4	4	4	4	5	3	3	148	
平成28年11月8日 (火)	3	7	6	6	7	8	8	4	4	4	7	6	5	3	3	2	2	1	149	
平成28年11月9日 (水)	6	8	9	9	9	8	8	6	6	4	4	3	2	3	3	3	4	2	150	
平成28年11月10日 (木)	2	4	4	6	5	5	6	4	5	6	7	9	8	10	8	6	3	1	151	
平成28年11月11日 (金)	2	4	5	5	4	4	4	3	3	5	5	5	5	6	6	4	3	3	152	
平成28年11月14日 (月)	2	4	7	6	4	4	4	4	5	7	7	7	7	7	6	5	4	2	153	
平成28年11月15日 (火)	2	5	5	6	7	7	6	7	7	8	8	8	8	8	8	8	6	2	154	
平成28年11月16日 (水)	1	3	3	5	5	6	6	7	7	11	11	11	11	9	9	9	8	5	155	
平成28年11月17日 (木)	2	5	6	7	8	8	7	6	5	10	10	11	10	8	5	2	2	2	156	
平成28年11月18日 (金)	2	6	7	9	10	9	8	8	7	7	6	5	6	6	4	5	5	4	157	
平成28年11月21日 (月)	2	4	7	7	7	6	5	3	3	5	4	4	4	5	4	2	1	1	158	
平成28年11月22日 (火)	4	7	7	7	8	8	8	6	6	9	9	9	10	9	8	9	6	4	159	
平成28年11月24日 (木)	4	6	5	6	6	6	5	2	2	3	4	6	7	7	7	7	6	5	160	
平成28年11月25日 (金)	4	6	8	8	8	6	5	6	6	8	7	8	7	6	6	6	5	7	161	
平成28年11月28日 (月)	2	4	4	5	5	6	5	6	6	8	8	8	6	5	4	3	2	1	162	
平成28年11月29日 (火)	3	5	6	6	8	8	7	6	6	6	6	6	6	8	9	8	6	3	163	
平成28年11月30日 (水)	2	5	6	7	8	7	7	7	4	5	6	6	5	2	3	2	0	1	164	

日付	8	9	10	11	12	13	14	15	16	17									
平成28年12月1日 (木)	1	2	2	3	3	5	4	3	5	5	5	5	7	6	5	4	4	3	165
平成28年12月2日 (金)	1	2	3	5	6	5	4	3	3	3	3	5	4	4	2	2	2	2	166
平成28年12月5日 (月)	0	1	2	4	4	2	1	0	0	1	3	3	3	4	4	3	1	0	167
平成28年12月6日 (火)	0	2	2	3	3	3	3	1	1	3	5	4	7	8	8	3	2	1	168
平成28年12月7日 (水)	1	2	3	4	5	5	4	5	5	6	6	7	7	7	6	7	6	2	169
平成28年12月8日 (木)	7	8	8	9	9	10	8	8	8	9	11	10	11	10	10	7	7	1	170
平成28年12月9日 (金)	2	3	3	5	6	5	2	3	4	5	6	6	5	4	5	5	4	1	171
平成28年12月12日 (月)	2	3	4	5	6	6	7	5	4	2	2	2	4	3	3	2	1	1	172
平成28年12月13日 (火)	3	4	4	3	2	4	4	4	5	6	6	8	5	6	6	3	3	1	173
平成28年12月14日 (水)	2	4	4	6	5	4	4	3	2	2	3	3	2	2	1	2	2	2	174
平成28年12月15日 (木)	2	3	3	4	5	5	5	1	1	4	6	4	2	2	2	2	2	0	175
平成28年12月16日 (金)	2	4	6	7	7	9	5	5	5	6	7	8	9	7	6	5	3	1	176
平成28年12月19日 (月)	2	3	5	6	6	4	4	3	3	4	5	5	5	6	5	3	1	1	177
平成28年12月20日 (火)	2	6	6	8	8	7	6	7	8	10	9	9	9	9	6	5	4	2	178
平成28年12月21日 (水)	2	3	3	4	4	4	3	3	3	4	7	6	4	3	3	4	3	2	179
平成28年12月22日 (木)	2	5	5	6	6	6	4	3	3	5	8	7	6	6	6	4	3	2	180
平成28年12月26日 (月)	2	6	6	7	8	7	4	2	3	4	3	4	2	3	2	2	1	0	181
平成28年12月27日 (火)	1	1	2	2	2	3	4	5	4	4	4	6	7	6	5	6	6	1	182
平成28年12月28日 (水)	1	2	3	3	3	3	2	1	1	2	2	2	3	6	8	7	2	0	183
平成29年1月4日 (水)	1	2	2	2	3	3	3	3	3	3	3	3	2	3	2	2	1	1	184
平成29年1月5日 (木)	1	3	4	3	3	3	4	4	4	5	3	4	2	2	1	1	2	1	185
平成29年1月6日 (金)	5	6	6	5	5	4	4	3	3	6	5	5	5	5	3	5	7	5	186
平成29年1月10日 (火)	1	4	4	3	3	3	2	3	3	6	7	7	5	4	5	4	2	1	187
平成29年1月11日 (水)	1	2	3	6	5	6	5	4	5	7	7	7	8	9	8	5	4	3	188
平成29年1月12日 (木)	0	0	0	3	4	4	6	7	8	7	7	8	9	7	6	7	3	3	189
平成29年1月13日 (金)	2	3	4	5	6	7	6	5	5	7	7	6	6	7	7	6	4	1	190
平成29年1月16日 (月)	0	3	5	6	6	6	4	2	3	4	4	3	4	2	3	2	2	0	191
平成29年1月17日 (火)	0	3	5	6	5	2	1	1	1	3	5	6	4	5	4	5	4	3	192
平成29年1月18日 (水)	3	4	4	5	6	8	8	9	9	7	8	8	8	9	7	8	4	0	193
平成29年1月19日 (木)	2	3	3	4	4	4	4	2	3	5	5	6	6	6	8	6	5	3	194
平成29年1月20日 (金)	2	5	5	7	8	7	5	6	6	8	9	9	9	8	9	7	7	3	195
平成29年1月23日 (月)	1	3	6	5	6	6	6	3	3	6	4	4	2	2	2	0	0	0	196
平成29年1月24日 (火)	2	3	4	4	3	5	3	3	4	5	5	6	6	6	4	5	2	0	197
平成29年1月25日 (水)	3	5	6	7	6	5	5	3	3	3	3	4	4	3	3	4	4	0	198
平成29年1月26日 (木)	3	5	5	6	5	5	4	2	3	5	5	5	5	7	7	6	5	2	199
平成29年1月27日 (金)	1	3	5	7	7	6	6	6	6	7	6	6	6	6	6	4	2	1	200
平成29年1月30日 (月)	4	4	5	6	6	7	7	6	6	7	7	8	7	7	7	6	6	3	201
平成29年1月31日 (火)	1	3	6	6	7	8	7	4	4	8	7	6	6	7	6	4	3	1	202
平成29年2月1日 (水)	1	2	2	3	4	4	3	2	2	5	7	6	6	7	7	5	4	2	203
平成29年2月2日 (木)	2	3	4	5	5	4	2	2	2	2	2	2	2	4	4	3	1	1	204
平成29年2月3日 (金)	2	3	4	6	6	8	8	5	4	6	7	8	9	10	7	7	4	2	205
平成29年2月6日 (月)	0	3	4	4	4	2	2	2	2	2	4	5	4	3	1	1	1	1	206
平成29年2月7日 (火)	0	1	1	3	4	4	5	7	8	10	10	9	9	8	8	7	3	2	207
平成29年2月8日 (水)	0	0	3	3	3	4	2	2	4	3	4	5	5	3	4	3	2	2	208
平成29年2月9日 (木)	0	4	8	8	7	7	3	1	3	5	4	3	2	1	2	3	3	1	209
平成29年2月10日 (金)	1	1	4	7	7	6	5	4	5	6	7	7	7	6	5	5	3	0	210
平成29年2月13日 (月)	0	1	4	3	4	5	5	4	3	3	3	4	6	6	7	3	3	2	211
平成29年2月14日 (火)	3	4	4	4	3	4	4	3	3	5	4	4	5	4	5	5	4	2	212
平成29年2月15日 (水)	2	4	5	7	7	6	6	5	6	6	5	6	6	5	5	4	3	2	213
平成29年2月16日 (木)	2	7	9	10	10	8	8	3	3	3	3	3	3	2	2	2	1	1	214
平成29年2月17日 (金)	3	5	6	7	6	4	4	3	3	4	5	5	4	4	3	3	3	3	215
平成29年2月20日 (月)	0	2	2	4	4	3	3	3	3	3	2	4	3	2	2	4	5	4	216
平成29年2月21日 (火)	1	5	6	5	5	3	4	4	6	8	9	8	8	6	6	3	3	3	217
平成29年2月22日 (水)	2	3	4	7	8	9	8	5	5	7	7	7	6	3	2	1	1	1	218
平成29年2月23日 (木)	2	6	6	7	6	6	6	5	4	3	4	2	4	6	7	6	5	2	219
平成29年2月24日 (金)	4	4	4	4	6	7	7	6	6	12	12	11	9	6	6	5	5	2	220
平成29年2月27日 (月)	2	2	2	5	4	3	2	2	2	4	4	6	6	4	4	3	2	0	221
平成29年2月28日 (火)	5	7	7	7	7	7	6	6	6	8	7	6	5	5	4	4	3	1	222
平成29年3月1日 (水)	0	1	2	3	4	4	4	2	2	0	0	1	1	2	1	1	1	2	223
平成29年3月2日 (木)	0	1	1	1	0	0	0	1	1	4	4	5	4	4	4	6	4	1	224
平成29年3月3日 (金)	5	7	8	8	7	8	8	6	6	7	8	8	8	8	7	5	4	1	225
平成29年3月6日 (月)	4	6	6	6	5	5	5	4	4	4	4	4	4	3	4	3	2	1	226
平成29年3月7日 (火)	0	3	3	3	3	3	3	3	3	7	6	6	4	4	3	2	1	1	227
平成29年3月8日 (水)	3	5	6	6	6	7	6	2	2	4	3	5	6	6	6	5	4	2	228
平成29年3月9日 (木)	0	2	3	6	4	4	3	3	4	9	11	8	7	9	4	2	1	1	229
平成29年3月10日 (金)	0	1	1	2	2	2	2	2	2	4	4	6	5	5	5	3	1	1	230
平成29年3月13日 (月)	0	1	3	6	6	5	5	5	5	5	6	8	8	8	8	8	5	5	231
平成29年3月14日 (火)	4	8	9	9	9	9	10	10	8	9	9	5	4	2	3	2	2	1	232
平成29年3月15日 (水)	2	2	2	4	5	5	5	4	4	4	5	4	4	4	4	4	2	1	233
平成29年3月16日 (木)	2	7	10	8	6	6	6	4	4	3	2	3	3	4	4	3	3	2	234
平成29年3月17日 (金)	1	1	1	1	1	2	2	1	1	2	4	4	4	4	4	4	4	3	235
平成29年3月21日 (火)	3	5	5	5	4	4	4	4	5	4	3	3	3	1	1	1	1	0	236
平成29年3月22日 (水)	1	1	1	2	4	3	3	3	3	2	2	2	3	5	4	3	3	2	237
平成29年3月23日 (木)	4	5	5	5	6	5	5	3	4	4	4	3	3	3	3	2	3	5	238
平成29年3月24日 (金)	0	2	2	5	4	3	1	0	0	1	1	4	5	5	5	5	3	3	239
平成29年3月27日 (月)	1	5	7	6	6	6	7	6	4	4	5	3	3	5	4	3	4	4	240
平成29年3月28日 (火)	1	5	6	6	7	7	4	4	4	4	4	4	5	4	4	5	5	4	241
平成29年3月29日 (水)	1	4	6	6	6	5	4	2	2	3	3	4	4	4	4	2	2	1	242
平成29年3月30日 (木)	0	1	2	4	3	2	2	1	1	2	2	2	2	1	1	1	0	1	243
平成29年3月31日 (金)	0	1	2	2	3	3	2	2	3	3	2	1	0	0	0	0	0	0	244

日付

	8	9	10	11	12	13	14	15	16	17								
	8:30~	9:00~	9:30~	10:00~	10:30~	11:00~	11:30~	12:00~	12:30~	13:00~	13:30~	14:00~	14:30~	15:00~	15:30~	16:00~	16:30~	17:00~
最大値	7	10	10	10	10	11	11	10	10	12	12	11	11	12	11	10	9	7
中央値	2	4	5	6	6	5	5	4	4	6	6	6	6	6	6	5	3	2
最小値	0	0	0	0	0	0	0	0	0	0	0	0	0	0	0	0	0	0
平均	2.12	3.89	4.69	5.54	5.54	5.33	4.88	4.09	4.3	5.66	6.13	6.17	6.03	5.83	5.36	4.53	3.34	1.77
標準偏差	1.62	2.12	2.23	2.22	2.14	2.07	2.05	2.02	2.02	2.33	2.37	2.3	2.31	2.33	2.24	2.15	1.81	1.41
8台	86.4	69.4	64.8	61.1	61.5	62.9	65.2	69.3	68.3	60	57.9	57.9	58.5	59.3	61.8	66.1	75.8	94.2
9台	92.6	74.1	69.3	65.6	66.2	67.8	70.1	74.3	73.2	64.3	62.1	62.3	62.9	63.6	66.2	70.8	81.3	101
10台	98.8	78.9	73.8	70.1	70.8	72.6	75	79.2	78.1	68.6	66.3	66.6	67.2	67.9	70.7	75.4	86.9	108
11台	105	83.6	78.3	74.6	75.5	77.4	79.8	84.1	83.1	72.9	70.5	71	71.5	72.2	75.1	80.1	92.4	115
使用日数	198	234	237	240	242	242	242	240	240	241	242	243	242	243	242	238	231	201

平成 28 年度使用実績を
対象とした
集中管理車の予約・使用
分析

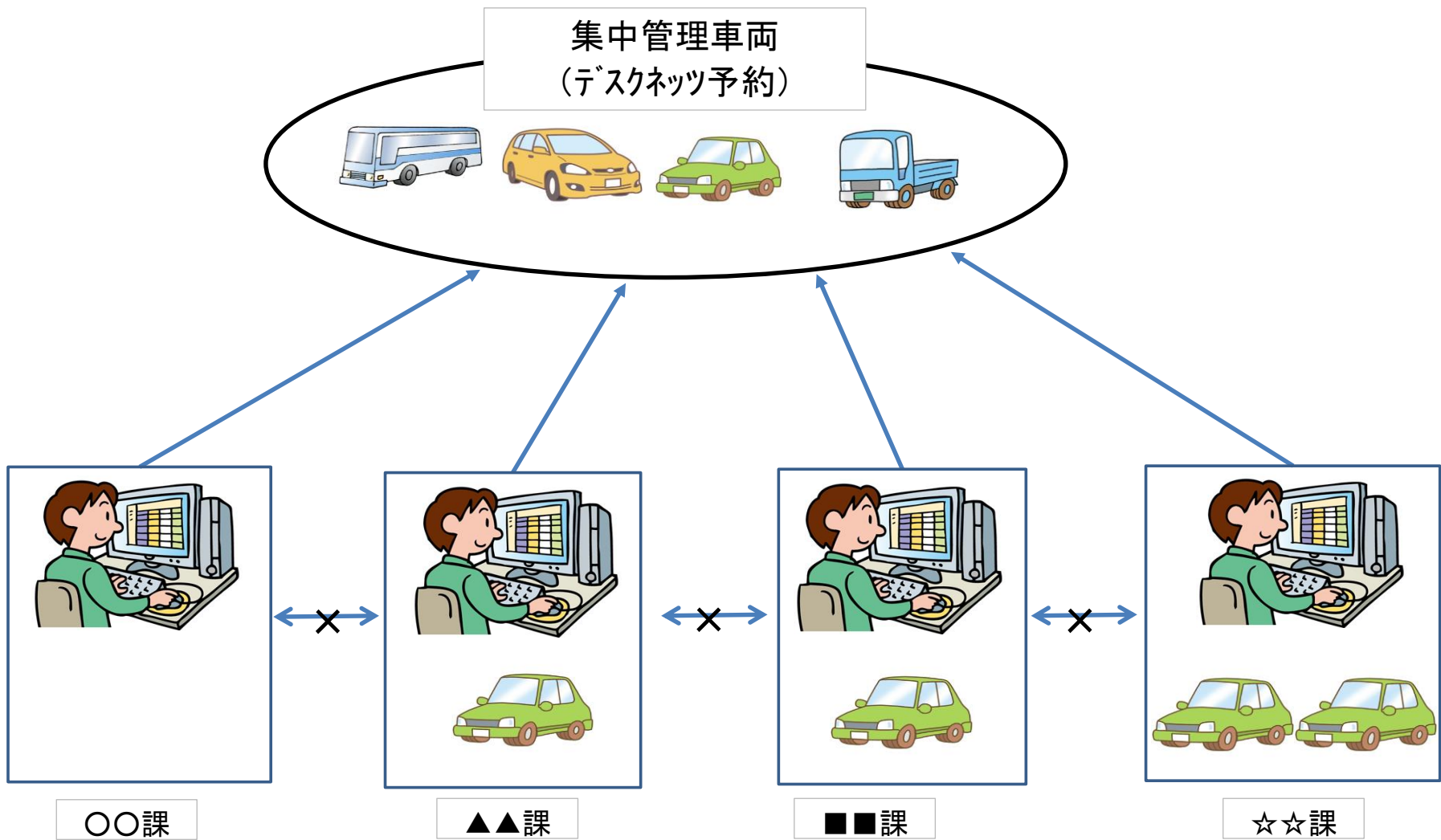

集中管理車両12台 予約実績

(4月～6月の3か月間、平日、8:30～17:30)

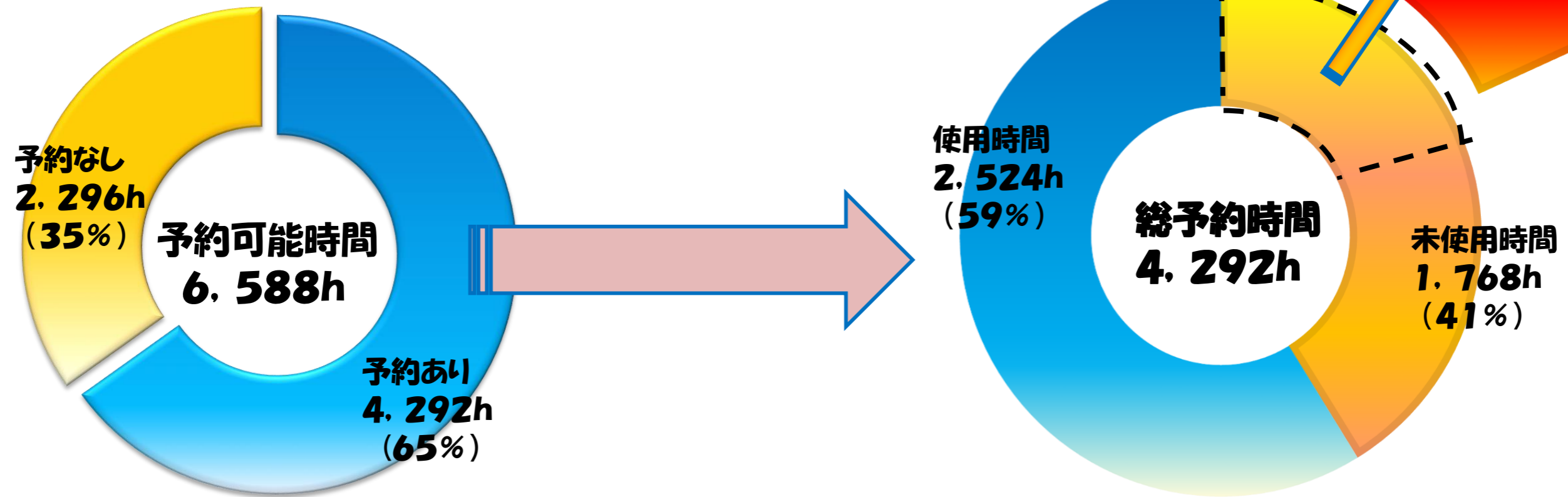

平成28年度 4月から6月の3か月間の
集中管理車両 予約に対する使用実績

予約対使用率別 回数分布表

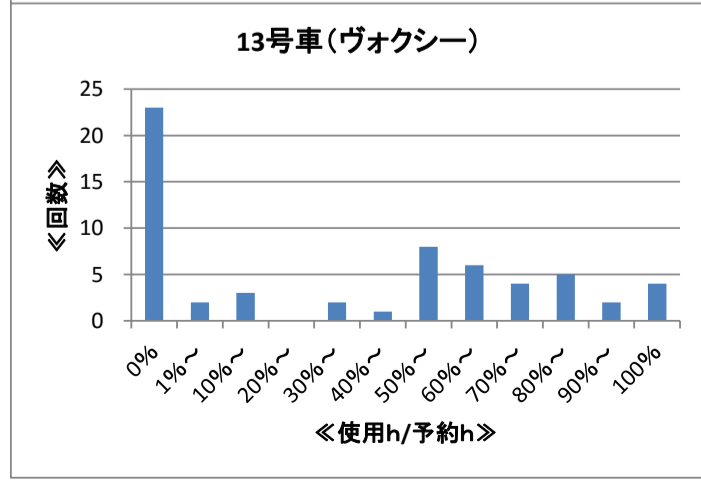
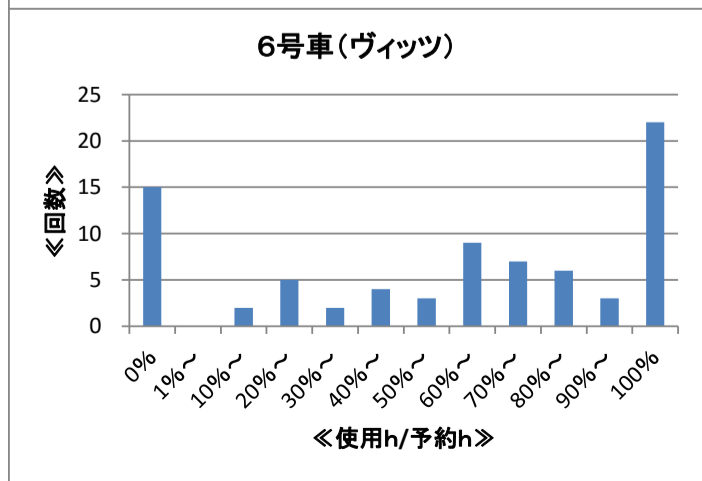
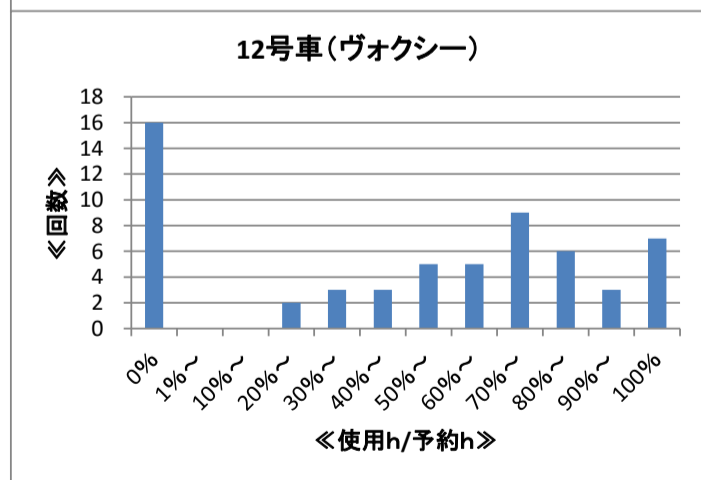
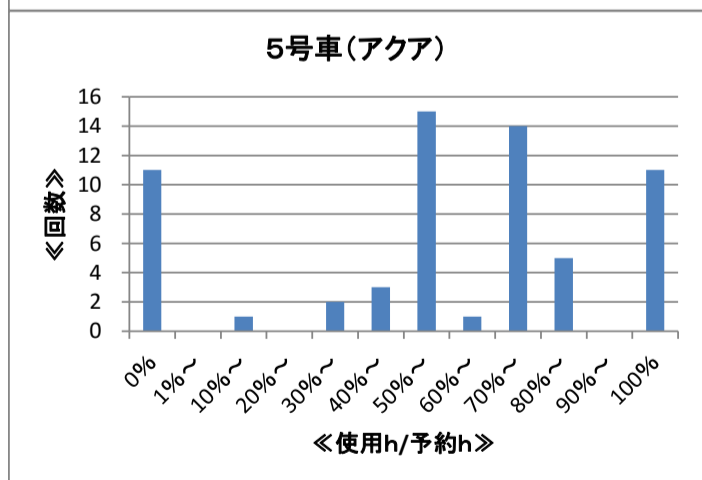
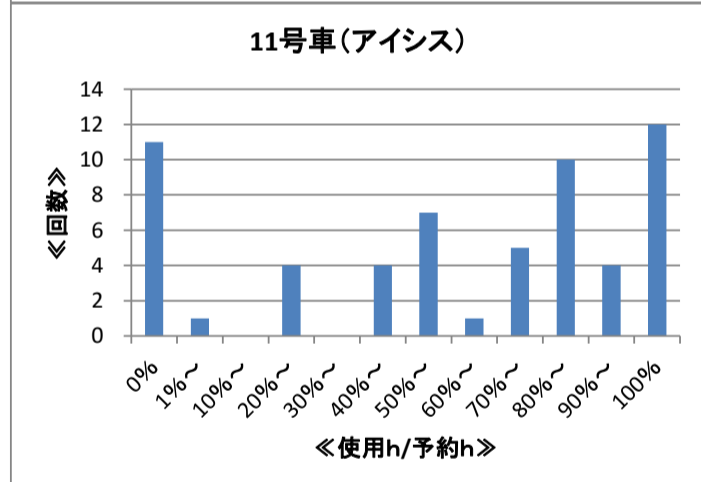
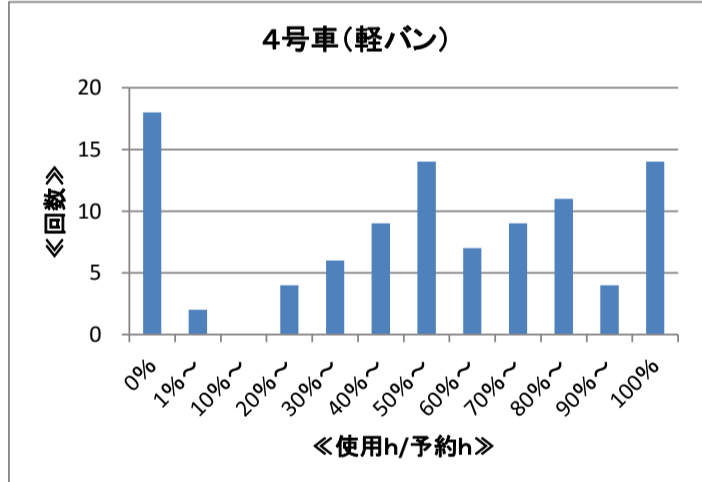
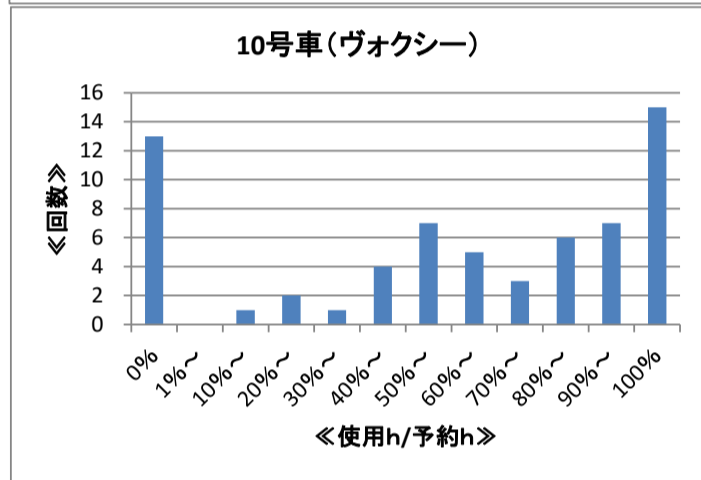
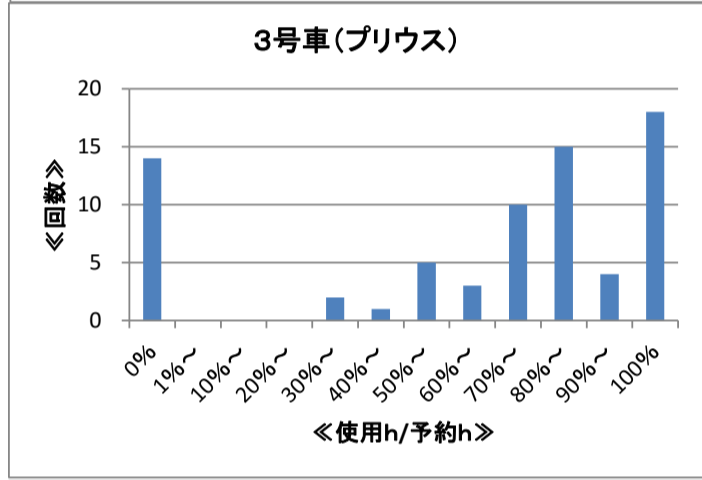
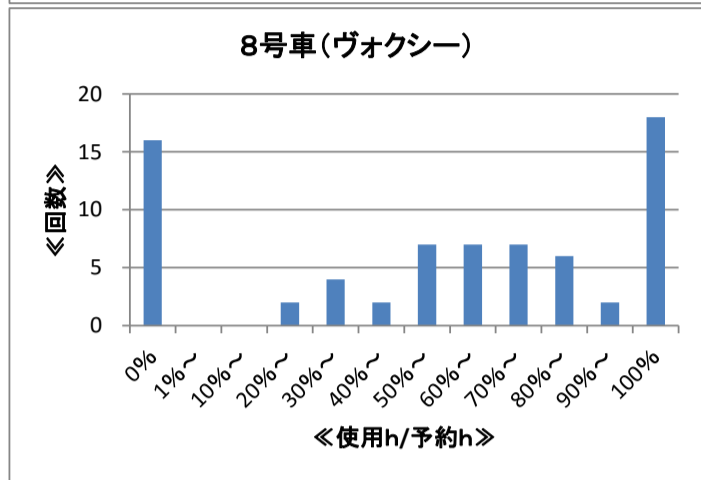
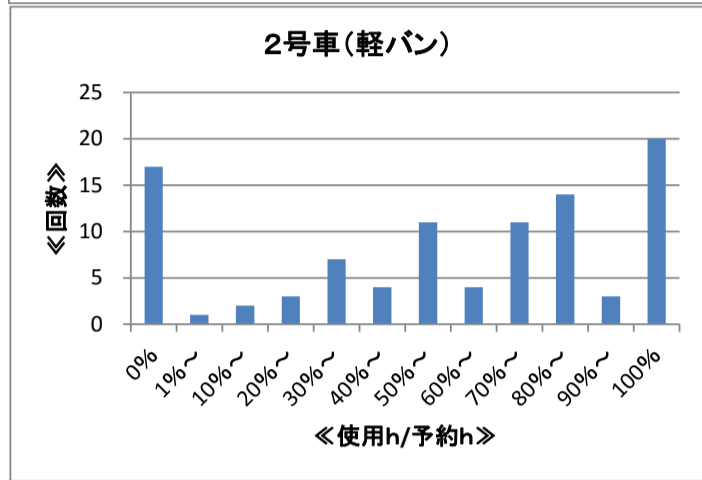
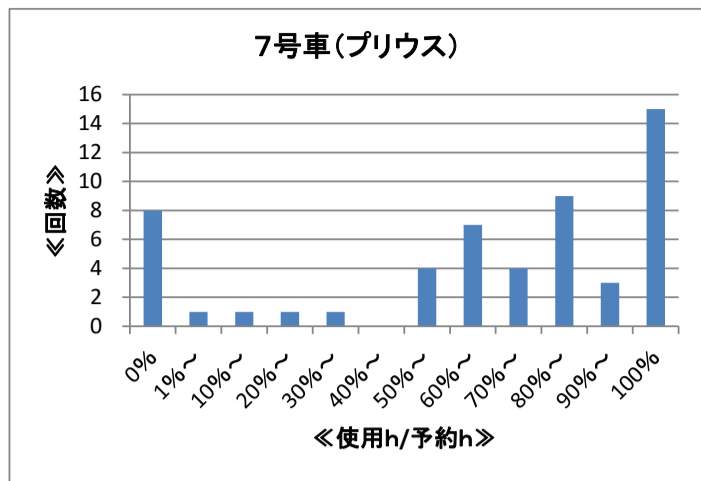
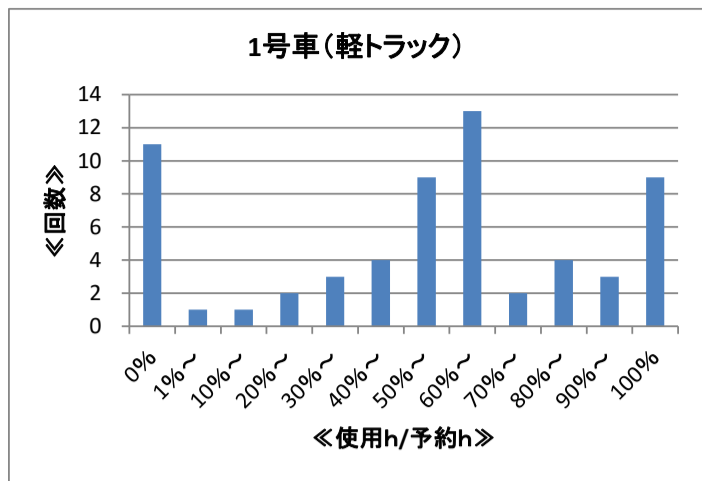

	1号(軽トラック)	2号(軽バン)	3号(プリウス)	4号(軽バン)	5号(アカア)	6号(ウイッツ)	7号(プリウス)	8号(ウオクシー)	10号(ウオクシー)	11号(アイス)	12号(ウオクシー)	13号(ウオクシー)
予約平均時間	4.1h/回	4.1h/回	4.8h/回	3.9h/回	5.9h/回	5.3h/回	5.0h/回	4.7h/回	6.0h/回	5.9h/回	6.2h/回	5.3h/回
使用平均時間	2.3h/回	3.0h/回	4.6h/回	2.6h/回	3.9h/回	4.1h/回	4.0h/回	3.4h/回	5.0h/回	4.8h/回	5.2h/回	3.2h/回

予約平均時間 対 使用平均時間 (0%は含まない)

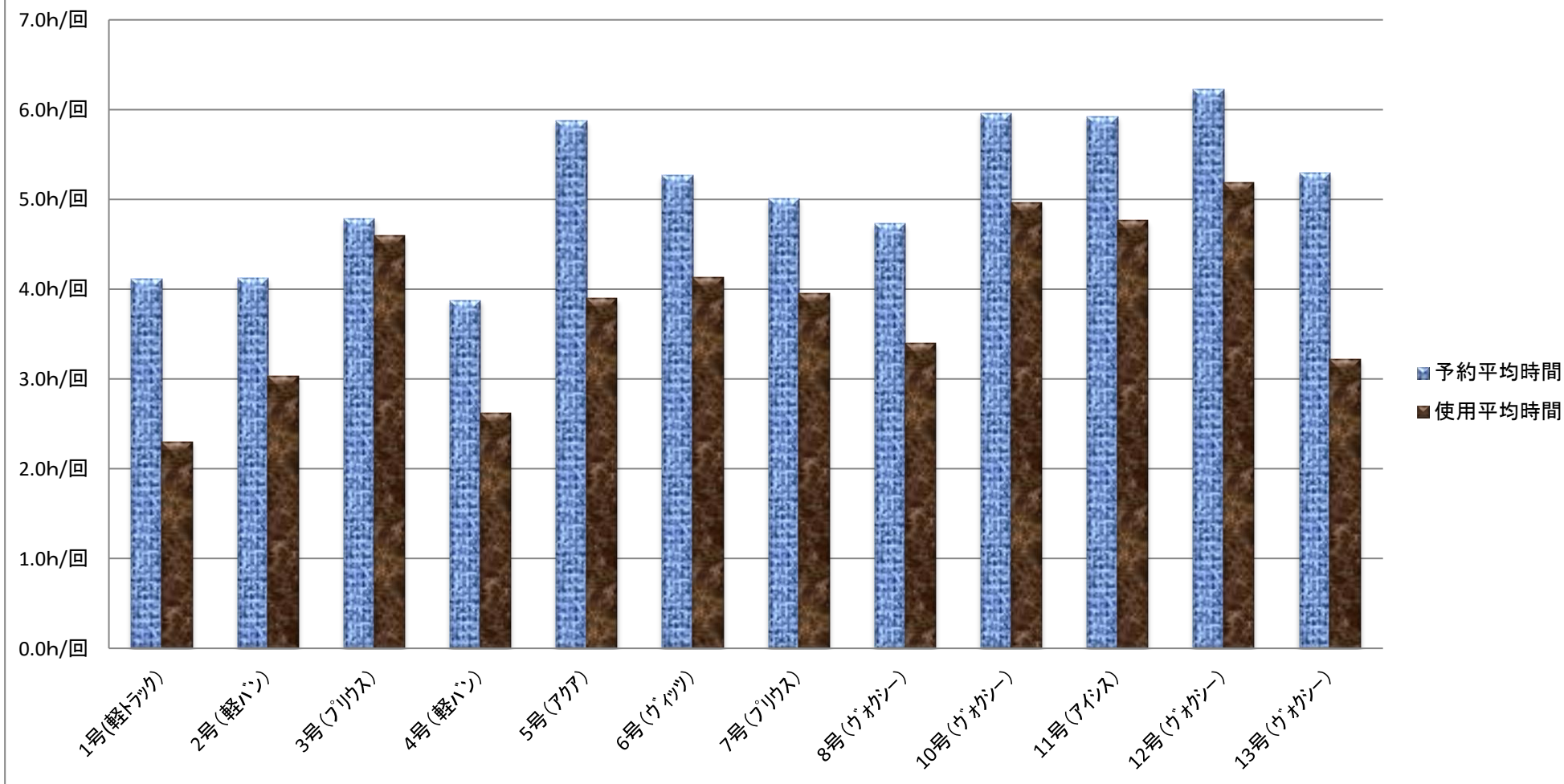

使用距離平均
(km/回)

1号(軽トラック)	2号(軽バン)	3号(プリウス)	4号(軽バン)	5号(アリア)	6号(ヴェッツ)	7号(プリウス)	8号(ヴェオシー)	10号(ヴェオシー)	11号(アイリス)	12号(ヴェオシー)	13号(ヴェオシー)
18.9km/回	20.7km/回	71.0km/回	17.6km/回	28.1km/回	48.2km/回	46.9km/回	44.6km/回	65.9km/回	71.9km/回	57.5km/回	35.8km/回

車両別 使用距離平均 (km/回)

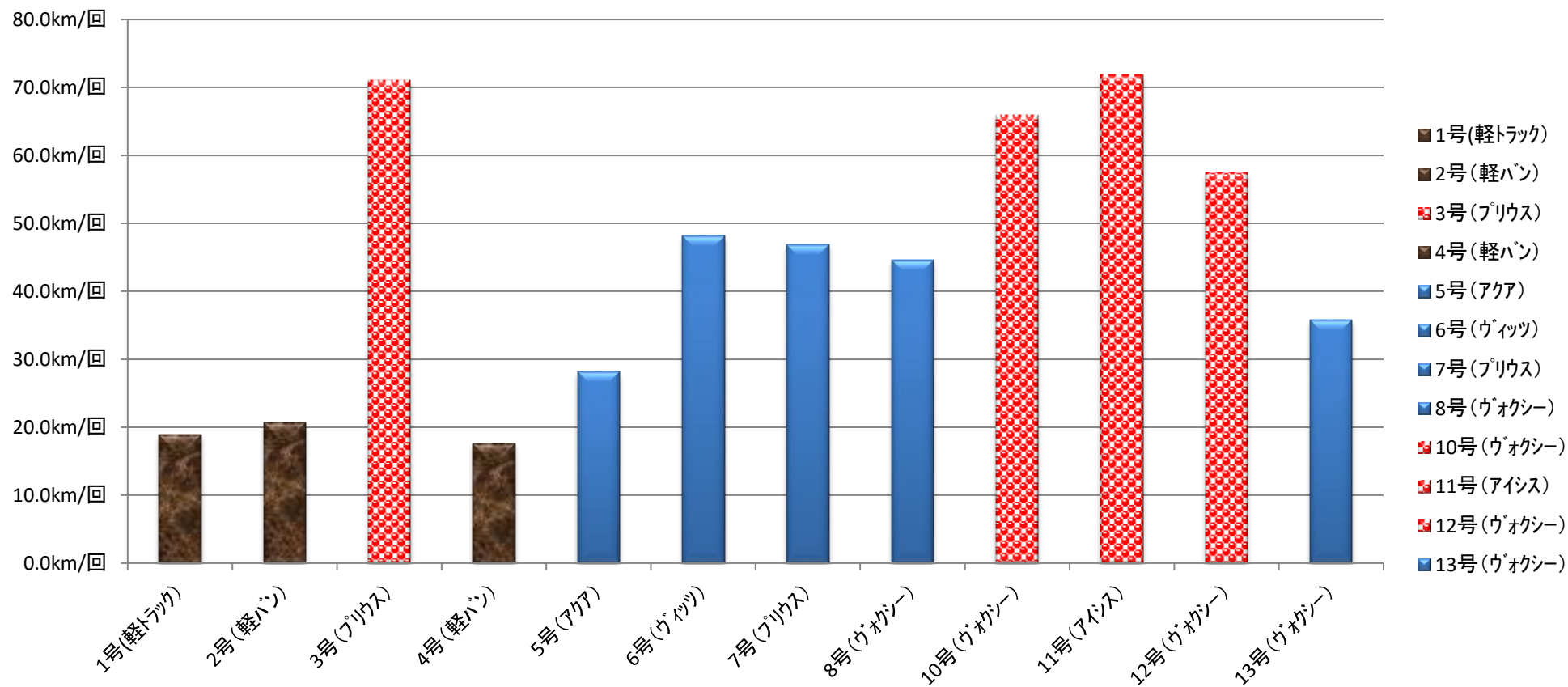

2号車 (軽バン)

		8	9	10	11	12	13	14	15	16	17	km	使用課名			
4/1 (金)	1			△	△	△	△	△	△	△	△	33	子育て支援課	子育て支援課	戦略広報課	
4/4 (月)	2						△	△	△	△	△	5	危機管理課	危機管理課		
4/5 (火)	3							○	○	○		7	子育て支援課	行政経営		
4/6 (水)	4															
4/7 (木)	5	○	○	○	○		△	△	△	△	△	37	総務管財課	給食	給食	
4/8 (金)	6	△	△	△	△	△	△	△	△	△	△	4	子育て支援課	人事課		
4/11 (月)	7						○	○	○	○	○	90	課税課	総務管財課		
4/12 (火)	8						△	○	○	○	○	23	社会福祉課	人事課		
4/13 (水)	9		△	△	△		△	△	△	△	△	43	課税課	子ども	市民課	
4/14 (木)	10		○	○	○		□	□	□	□	□	50	教育総務課	建設課		
4/15 (金)	11	△	△					△	△	△	△	30	危機管理課			
4/18 (月)	12						○	○	○	○	△	8	総務管財課	商工観光課		
4/19 (火)	13			△	△		△	△	△	△	△	34	生活環境課	生活環境課	戦略広報課	
4/20 (水)	14	○	○	○	○	○	○	○	○	○	○	13	地区振興			
4/21 (木)	15		○	○	○	○	△	△			○	45	国保年金課	社会福祉課	戦略広報課	
4/22 (金)	16		△	△	△	△	△	△	△	△	△	8	社会福祉課			
4/25 (月)	17						△	△	△	△	△	11	総務管財課	学校教育課		
4/26 (火)	18		○	○			○	○	○	○	○	30	戦略広報課	人事課		
4/27 (水)	19		△	△	△			△	△	△	△	30	課税課	子育て支援課		
4/28 (木)	20				○	○						8	戦略広報課	戦略広報課		
5/2 (月)	21		○	○								6	人事課			
5/6 (金)	22															
5/9 (月)	23		○	○	○	○	△					10	総務管財課	子育て支援課		
5/10 (火)	24		△	△	△		○	○	○	○	○	62	課税課	総務管財課	戦略広報課	
5/11 (水)	25		△	△	△	△	△	△	△	△	△	16	戦略広報課	社会福祉課		
5/12 (木)	26			△	△	△	△	△	△	△	△	21	子育て支援課	子育て支援課	子育て支援課	
5/13 (金)	27			○	○	○	○	○	○	○	○	61	戦略広報課			
5/16 (月)	28						○	○	○	○	○	5				
5/17 (火)	29													総務管財課		
5/18 (水)	30															
5/19 (木)	31													議会事務局		
5/20 (金)	32			△	△	△						53	子育て支援課	鈴木図書館		
5/23 (月)	33			△	△	△	△	△	△	△	△	137	生活環境課			
5/24 (火)	34										○	27	行政経営			
5/25 (水)	35			△	△	△						36	課税課			
5/26 (木)	36	○	○	○	○	○			△			10	国保年金課	課税課		
5/27 (金)	37		△	△	△	△	○	○	○			40	子育て支援課	市民課地区振興係		
5/30 (月)	38						○	○	○	○	○	12	国保年金課	総務管財課		
5/31 (火)	39			○	○	○					○	10	人事課	商工観光課		
6/1 (水)	40						○	○	○	○	○	13	戦略広報課	市民課		
6/2 (木)	41															
6/3 (金)	42		△	△	△	△	△	△	△	△	△	35	家庭児童相談室	危機管理課		
6/6 (月)	43		○	○	○	○	○	○	○	○	○	4	戦略広報課			
6/7 (火)	44						△	△	△	△	△	56	渉外課			
6/8 (水)	45		○	○	○	○	○	○	○	○	○	18	市民課			
6/9 (木)	46		○	○	○	○	○	○	○	○	○	20	市民課			
6/10 (金)	47						○	○	○	○	○	43	国保年金課			
6/13 (月)	48											13				
6/14 (火)	49								○	○	○	22	総務管財課			
6/15 (水)	50		△	△	△	△	△	△	△	△	△	27	課税課	課税課		
6/16 (木)	51		△	△	△	△	△	△	△	△	△	17	生活環境課			
6/17 (金)	52								○	○	○	33	課税課	総務管財課	市民課	
6/20 (月)	53								○	○	○	17	行政経営			
6/21 (火)	54		○	○	○	○	○	○	○	○	○	19	市民課			
6/22 (水)	55		○	○	○	○	○	○	○	○	○	20	市民課			
6/23 (木)	56	○	○	○	○	○	□	□	□	□	□	142	国保年金課	建設課		
6/24 (金)	57						△	△	△			17	まちづくり課	社会福祉課	危機管理課	
6/27 (月)	58							△	△			2	まちづくり課			
6/28 (火)	59							○	○	○		6	課税課	教育総務課		
6/29 (水)	60		△	△	△	△	△	△	△	△	△	46	課税課	課税課		
6/30 (木)	61	△	△	△	△	△	△	△	△	△	△	29	課税課			

2号車 ピクシバン

61 × 18 = 1098

使用率 44.8%

予約率 73.0%

車両の無い課	○	255	使用/予約	62.3%	○	409
1台保有の課	△	221	使用/予約	59.1%	△	374
2台以上保有の課	□	16	使用/予約	84.2%	□	19
計		492	使用/予約	61.3%	計	802

課税課	13回
戦略広報課	11回
子育て支援課	11回
総務管財課	10回
市民課	7回
国保年金課	5回
人事課	5回

3号車 (プリウス)

		8	9	10	11	12	13	14	15	16	17	km	使用課名
4/1 (金)	1												議会事務局
4/4 (月)	2	○	○	○	○	○	○	○	○	○	○	40	富岡第二幼稚園
4/5 (火)	3					△	△	△	△	△	△	148	まちづくり課
4/6 (水)	4												学校教育課
4/7 (木)	5				△	△	△	△	△	△	△	137	まちづくり課
4/8 (金)	6												区画整理課
4/11 (月)	7	△	△	△	△	△	△	△	△	△	△	142	企画政策課
4/12 (火)	8	△	△	△	△	△	△	△	△	△	△	140	危機管理課
4/13 (水)	9	○	○	○	○	○	○	○	○	○	○	41	情報政策室
4/14 (木)	10	○	○	○	○	○	○	○	○	○	○	135	秘書課
4/15 (金)	11					△	△	△	△	△	△	125	鈴木図書館
4/18 (水)	12											12	行政経営
4/19 (火)	13	□	□	□	□	□	□	□	□	□	□	44	農林振興課
4/20 (水)	14	○	○	○	○	○	○	○	△	△	△	173	選挙管理委員会
4/21 (木)	15		△	△			○	○	○	○		37	商工観光課
4/22 (金)	16		△	△	△	△	△	△	△	△	△	176	商工観光課
4/25 (月)	17				△	△	△	△	△	△	△	100	子育て支援課
4/26 (火)	18											39	戦略広報課
4/27 (水)	19	△	△	△	△	△	△	△	△	△	△	135	生活環境課
4/28 (木)	20						□	□	□	□	□	79	建設管理課
5/2 (月)	21	○	○	○	○	○	○	○				142	秘書課
5/6 (金)	22												まちづくり課
5/9 (月)	23	△	△	△	△	△	△	△	△	△		104	商工観光課
5/10 (火)	24		○	○								2	総務管財課
5/11 (水)	25									○	○	13	国保年金課
5/12 (木)	26	△	△	△	△	△	△	△	△	△	△	24	学校教育課
5/13 (金)	27	□	□	□	□	□	□	□	□	□	□	310	生涯学習課
5/16 (月)	28				○		△	△	△	△	△	122	戦略広報課
5/17 (火)	29												人事課
5/18 (水)	30	○	○	○	○	○	○	○	○	○	○	141	総務管財課
5/19 (木)	31					△	△	△	△	△	△	135	区画整理課
5/20 (金)	32				△	△	△	△	△	△	△	68	鈴木図書館
5/23 (月)	33				○	○	○	○	○	○	○	157	総務管財課
5/24 (火)	34											142	人事課
5/25 (水)	35		□	□	□	□	□	□	△	△	△	99	建設管理課
5/26 (木)	36					△	△	△	△	△	△	138	まちづくり課
5/27 (金)	37				○	○	○	○	○	○	○	145	総務管財課
5/30 (月)	38		△	△	△	△	△	△	△	△	△		商工観光課
5/31 (火)	39	△	△	△	△	△	△	△	△	△	△	172	秘書課
6/1 (水)	40	○	○	○	○	○	○					33	総務管財課
6/2 (木)	41						○	○	○	○	○	22	秘書課
6/3 (金)	42						△	△	△	△	△	8	学校教育課
6/6 (月)	43												
6/7 (火)	44												学校教育課
6/8 (水)	45												企画政策課
6/9 (木)	46	△	△	△	△			△	△	△	△	17	企画政策課
6/10 (金)	47	○	○	○	○	○						28	戦略広報課
6/13 (月)	48	△	△	△	△	△						2	学校教育課
6/14 (火)	49						△	△	△	△	△	2	学校教育課
6/15 (水)	50												生活環境課
6/16 (木)	51							□	□	□	□	34	建設管理課
6/17 (金)	52						△	△	△	△	△	23	子育て支援課
6/20 (月)	53				□	□	□	□	□	□	□	30	介護保険課
6/21 (火)	54			△	△	△		△	△	△	△	31	課税課
6/22 (水)	55	△	△	△	△	△						3	学校教育課
6/23 (木)	56	△	△	△					△			107	危機管理課
6/24 (金)	57												富岡支所
6/27 (月)	58		△	△	△	△		○	○	○		27	企画政策課
6/28 (火)	59				○	○	○	○	○	○	○	63	行政経営
6/29 (水)	60	□	□	□	□	□	□	□	□	□	□	64	建設管理課
6/30 (木)	61					△	△	△	△	△	△	8	商工観光課

3号車 プリウス

61 × 18 = 1098

使用率 49.5%

予約率 70.8%

車両の無い課	○	171	使用/予約	72.2%	○	237
1台保有の課	△	301	使用/予約	66.9%	△	450
2台以上保有の課	□	72	使用/予約	80.0%	□	90
計		544	使用/予約	70.0%	計	777

学校教育課	8回
企画政策課	7回
秘書課	5回
総務管財課	5回
子育て支援課	5回
商工観光課	5回
戦略広報課	4回

4号車 (軽バン)

		8	9	10	11	12	13	14	15	16	17	km	使用課名	
4/1 (金)	1												人事課	
4/4 (月)	2	△	△	△	△	△				○	○	31	教育総務課	議会事務局
4/5 (火)	3											2	子育て支援課	総務管財課
4/6 (水)	4													
4/7 (木)	5					△	△	△	△	△	△	7	商工観光課	
4/8 (金)	6					△	△	△	△	△	△	22	危機管理課	危機管理課
4/11 (月)	7					△	△	△	△	△	△	40	課税課	商工観光課
4/12 (火)	8		○	○	○	○						10	行政経営	戦略広報課
4/13 (水)	9	△	△	△	△	△						50	教育総務課	行政経営
4/14 (木)	10	○	○	○	○	○						31	戦略広報課	戦略広報課 国保年金課
4/15 (金)	11	○	○	○	○	○	○	○				49	総務管財課	
4/18 (月)	12											6	戦略広報課	
4/19 (火)	13	○	○	○	○	○	○	○	○	○	○		市民課	
4/20 (水)	14	○	○	○	○	○	○	○	○	○	○	16		市民課地区振興係
4/21 (木)	15		○	○	○							17	市民課	危機管理課
4/22 (金)	16		○	○	○							42	人事課	市民課
4/25 (月)	17	○	○	○	○	○	○	○	○	○	○	38	戦略広報課	
4/26 (火)	18		△	△	△	△	△	△	△	△	△	22	商工観光課	戦略広報課
4/27 (水)	19		○	○	○	○						19	議会事務局	商工観光課
4/28 (木)	20			△	△							5	企画政策課	
5/2 (月)	21								○	○	○	9	秘書課	
5/6 (金)	22								△	△		7	危機管理課	
5/9 (月)	23								△	△	△	14	商工観光課	
5/10 (火)	24										○	18	戦略広報課	議会事務局
5/11 (水)	25					△	△	△	△	△	△	32	戦略広報課	商工観光課
5/12 (木)	26		△	△								18	社会福祉課	
5/13 (金)	27	□	□	□	□	□			○	○	△	53	管理納税課	総務管財課 子育て支援課
5/16 (月)	28		△	△	△	△	△	△	△	△	△	13	子ども保育課	
5/17 (火)	29			○	○	○						20	戦略広報課	行政経営
5/18 (水)	30		○	○	○	○	○					31	戦略広報課	渉外課
5/19 (木)	31	□	□	□	□	□			△			26	建設管理課	商工観光課
5/20 (金)	32		○	○								6	議会事務局	生活環境課 市民課
5/23 (月)	33		○	△	△	△						39	商工観光課	議会事務局
5/24 (火)	34		○	○	○	○						8	行政経営	農林振興課
5/25 (水)	35												商工観光課	生活環境課
5/26 (木)	36		△	△	△	△						17	商工観光課	行政経営
5/27 (金)	37												深良支所	
5/30 (月)	38			△	△	△						26	商工観光課	課税課
5/31 (火)	39	△	△	△	△	△	○	○	○			35	子育て支援課	人事課
6/1 (水)	40			○	○	○	○	○				34	総務管財課	
6/2 (木)	41											52	戦略広報課	
6/3 (金)	42								○	○	○	42		戦略広報課
6/6 (月)	43				△	△						6	生活環境課	
6/7 (火)	44			○	○	○	○	○				21	市民課地区振興係	生活環境課
6/8 (水)	45	△	△	△								26	生活環境課	社会福祉課
6/9 (木)	46		△	△	△	△	△					39	教育総務課	人事課
6/10 (金)	47		△	△	△	△	△					46	危機管理課	市民課
6/13 (月)	48								△	△	△	12	企画政策課	
6/14 (火)	49			△	△	△	△					91	社会福祉課	商工観光課
6/15 (水)	50			○	○	○	○					17	戦略広報課	
6/16 (木)	51											19	教育総務課	
6/17 (金)	52								△	△	△	23	商工観光課	商工観光課
6/20 (月)	53			○	○	○	○	○	○			5	戦略広報課	
6/21 (火)	54			△	△	△	△					28	子ども保育課	課税課
6/22 (水)	55		○	○	○	○	○					22	行政経営	
6/23 (木)	56								△	△	△	28	課税課	
6/24 (金)	57		○	○	○	○	○	○	○	○	○	45	市民課	
6/27 (月)	58								○	○		14	農林振興課	人事課
6/28 (火)	59			○	○	○			△	△	△	41	総務管財課	生活環境課
6/29 (水)	60			○	○	○						9	市民課地区振興係	戦略広報課
6/30 (木)	61		△	△					△			25	商工観光課	社会福祉課

4号車 ピクシスバン

61×18=1098 使用率 39.2% 予約率 70.7%

車両の無い課	○	217	使用/予約	53.7%	○	404
1台保有の課	△	199	使用/予約	57.0%	△	349
2台以上保有の課	□	14	使用/予約	60.9%	□	23
計		430	使用/予約	55.4%	計	776

戦略広報課	15回
商工観光課	15回
市民課	6回
生活環境課	6回
人事課	5回
総務管財課	5回
議会事務局	5回

5号車 (アクア)

		8	9	10	11	12	13	14	15	16	17	km	使用課名		
4/1 (金)	1												14	地区振興	
4/4 (月)	2												14	市民	
4/5 (火)	3	○	○	○	○	○							45	戦略広報課	議会事務局
4/6 (水)	4														
4/7 (木)	5					○	○	○	○				6	戦略広報課	
4/8 (金)	6	○	○	○	○	○	○	○	○	○	○		30	戦略広報課	
4/11 (月)	7	○	○	○	○	○	○	○	○	○	○	○	35	戦略広報課	
4/12 (火)	8	△	△	△	△	△	△	△	△	△	△		60	区長室	
4/13 (水)	9	△	△	△	△	△	△	△	△	△	△		56	区長室	
4/14 (木)	10	△	△	△	△	△	△	△	△	△	△		65	区長室	
4/15 (金)	11									□	□	□	26	人事課	農林振興課
4/18 (月)	12	△	△	△	△								7	教育総務課	
4/19 (火)	13		○	○	○	○							10	戦略広報課	戦略広報課
4/20 (水)	14														戦略広報課
4/21 (木)	15														
4/22 (金)	16	○	○	○	○	○	○	○	○	○	○		253		戦略広報課
4/25 (月)	17		△	△	△	△	△	△	△	△	△	△	48	区長室	
4/26 (火)	18		△	△	△	△	△	△	△	△	△		56	区長室	
4/27 (水)	19		△	△	△	△	△	△	△	△	△		55	区長室	
4/28 (木)	20						△	△			○		9	生活環境課	議会事務局
5/2 (月)	21		○	○	○	○							34	戦略広報課	
5/6 (金)	22								○				6	議会事務局	
5/9 (月)	23														戦略広報課
5/10 (火)	24		△	△	△	△	△	△	△	△	△		64	区長室	
5/11 (水)	25		△	△	△	△	△	△	△	△	△		50	区長室	
5/12 (木)	26		△	△	△	△	△	△	△	△	△		50	区長室	
5/13 (金)	27	△	△	△	△	△	△	△	△	△	△	△	25	子ども保育課	
5/16 (月)	28	△	△	△	△	△	△	△	△	△	△	△	4	子ども保育課	
5/17 (火)	29														総務管財課
5/18 (水)	30														
5/19 (木)	31	△	△	△	△	△	△	△	△	△	△		7	子育て支援課	子ども保育課
5/20 (金)	32														商工観光課
5/23 (月)	33			△	△								7		商工観光課
5/24 (火)	34						□	□	□	□	□		19	農林振興課	
5/25 (水)	35	○	○	○	○	○		○	○	○	○		25	人事課	人事課
5/26 (木)	36	○	○			○		△	△	△	△	△	3	議会事務局	秘書課 商工観光課
5/27 (金)	37		△	△	△	△	△	△	△	△	△		61	区長室	
5/30 (月)	38		△	△	△	△	△	△	△	△	△		53	区長室	
5/31 (火)	39		△	△	△	△	△	△	△	△	△		46	区長室	
6/1 (水)	40						△	△	△	△	△	△	22	危機管理課	
6/2 (木)	41		△	△	△	△		△	△	△	△	△	7	子育て支援課	生活環境課
6/3 (金)	42		△	△	△	△			△	△	△	△	9	社会福祉課	子ども保育課
6/6 (月)	43		○	○									12	戦略広報課	
6/7 (火)	44	○	○	○	○	○	△	△	△	△	△		11	戦略広報課	子育て支援課
6/8 (水)	45	△	△	△			△	△	△	△	△		18	課税課	子育て支援課
6/9 (木)	46					○	△	△	△	△	△		6	人事課	学校教育課
6/10 (金)	47		△	△	△	△	△	△	△	△	△		60	区長室	
6/13 (月)	48		△	△	△	△	△	△	△	△	△		50	区長室	
6/14 (火)	49		○	○	○	○	○	○					44	戦略広報課	
6/15 (水)	50						○	○	○	○	○	○	8	戦略広報課	
6/16 (木)	51									○	○	○	8	戦略広報課	
6/17 (金)	52	△	△	△	△	○	○	○	○				8	まちづくり課	戦略広報課
6/20 (月)	53		△	△	△	△	△	△	△	△	△		34	生活環境課	
6/21 (火)	54														戦略広報課 総務管財課
6/22 (水)	55		○	○									12	戦略広報課	
6/23 (木)	56					△	△	△	△	△	△	△	21	商工観光課	
6/24 (金)	57	△	△	△	△			△	△	△	△	△	12	課税課	社会福祉課
6/27 (月)	58						□	□	□	□	□		21	農林振興課	
6/28 (火)	59		△	△	△	△	△	△	△	△	△		60	区長室	
6/29 (水)	60		△	△	△	△	△	△	△	△	△		56	区長室	
6/30 (木)	61	△	△	△	△	△	△	△	△	△	△		37	区長室	まちづくり課

5号車		アクア	
61×18=1098		使用率	45.7%
		予約率	79.2%
車両の無い課	○ 125	使用/予約	37.5%
1台保有の課	△ 364	使用/予約	70.4%
2台以上保有の課	□ 13	使用/予約	65.0%
計	502	使用/予約	57.7%
		計	870

戦略広報課	18回
区長室	17回
人事課	4回
議会事務局	4回
子育て支援課	4回
子ども保育課	4回
商工観光課	4回

6号車 (ヴィッツ)

		8	9	10	11	12	13	14	15	16	17	km	使用課名
4/1 (金)	1												戦略広報課
4/4 (月)	2	○	○	○	○	○						39	富岡第一幼稚園
4/5 (火)	3	○	○	○	○	○	○	○	○	○	○	91	須山幼稚園
4/6 (水)	4												学校教育課
4/7 (木)	5	△	△	△	△	△	△	△	△	△	△	74	障がい福祉課
4/8 (金)	6	△	△	△	△	△	△	△	△	△	△	143	社会福祉課
4/11 (月)	7												人事課
4/12 (火)	8	○	○				○	○	○	○	○	56	戦略広報課 総務管財課
4/13 (水)	9						△	△	△	△		18	子育て支援課
4/14 (木)	10		○	○	○		○	○	○	○		73	情報政策課 財政課
4/15 (金)	11				○	○	○	○	○	○		20	行政経営 市民課
4/18 (月)	12	○	○	○	○	○	○	○	○	○	○	19	深良幼稚園
4/19 (火)	13		△									7	社会福祉課
4/20 (水)	14	○	○	○	○	○	○	○	○	○	○	18	深良幼稚園
4/21 (木)	15	○	○	○	○	○	○	○	○	○	○	15	深良幼稚園
4/22 (金)	16	○	○	○	○	○	○	○	○	○	○	14	深良幼稚園
4/25 (月)	17					○	○	○	○	○	○	138	総務管財課
4/26 (火)	18												須山幼稚園
4/27 (水)	19	△	△	△	△	△	□	□	□	□	□	73	危機管理課 建設課管理
4/28 (木)	20												まちづくり課
5/2 (月)	21				△	△	△	△	△	△	△	180	まちづくり課
5/6 (金)	22	△	△	△								12	まちづくり課
5/9 (月)	23				△	△						6	商工観光課
5/10 (火)	24												人事課
5/11 (水)	25	△	△	△	△	△						81	商工観光課 戦略広報課
5/12 (木)	26												人事課
5/13 (金)	27	○	○	○	○							5	行政経営 人事課
5/16 (月)	28	△	△	△	△	△	△					8	子ども保育課 総務管財課
5/17 (火)	29				△	△	△	△				10	危機管理課 子ども保育課
5/18 (水)	30	○	○	○	○	○	○	○	○	○	○	32	行政経営 市民課
5/19 (木)	31	□	□	□	□	□	□	□	□	□	□	151	生涯学習課
5/20 (金)	32								○	○		13	生活環境課 市民課
5/23 (月)	33	△	△	△	△	△	△	△	△	△	△	26	子育て支援課 学校教育課
5/24 (火)	34	○	○	○	○	○	○	○	○	○	○	133	富岡第一幼稚園
5/25 (水)	35	△	△	△	△	△	△	△	△	△	△	12	子ども保育課
5/26 (木)	36	○	○	○	○	○	○	○	○	○	○	166	監査委員事務局 人事課
5/27 (金)	37	○	○			○	○					25	まちづくり課
5/30 (月)	38				△	△	△	△	△	△	△	53	教育総務課
5/31 (火)	39	△	△	○	○	○	○	○	○	○		51	まちづくり課 総務管財課管財 企画政策課
6/1 (水)	40												建設課管理
6/2 (木)	41		○	○	○	○	○	○	○	○	○	136	人事課
6/3 (金)	42												富岡第二幼稚園
6/6 (月)	43												
6/7 (火)	44	△	△	△	△	△	△	△	△	△	△	24	子育て支援課
6/8 (水)	45	△	△	△	△	△	△	△	△	△	△	8	子育て支援課
6/9 (木)	46	△	△	△	△	△	△	△	△	△	△	148	まちづくり課
6/10 (金)	47										○	19	市民課
6/13 (月)	48	○	○	○	○	○	○	○	○	○	○	139	総務管財課
6/14 (火)	49												
6/15 (水)	50		△	△			○	○				20	生活環境課 総務管財課
6/16 (木)	51								△	△	△	6	教育総務課
6/17 (金)	52					△	△	△	△			33	生活環境課
6/20 (月)	53				△	△	△	△	△	△	△	142	まちづくり課
6/21 (火)	54						△	△	△	△	△	20	学校教育課
6/22 (水)	55	△	△	△	△	△	△	△	△			48	課税課
6/23 (木)	56						□	□	□	□	△	6	建設課管理 商工観光課
6/24 (金)	57	○	○	○	○	○	○	○	○	○	○	238	行政経営
6/27 (月)	58				○	○	○	○	○	○	○	22	市民課 市民課
6/28 (火)	59		○	○	○	○	○	○	○	○	○	68	西幼稚園 市民課
6/29 (水)	60	△	△	△	△	△	△					55	商工観光課 企画政策課
6/30 (木)	61											140	建設課

6号車 ヴィッツ

61×18=1098

使用率 47.9%

予約率 76.7%

車両の無い課	○	268	使用/予約	59.8%	○	448
1台保有の課	△	217	使用/予約	64.8%	△	335
2台以上保有の課	□	41	使用/予約	69.5%	□	59
計		526	使用/予約	62.5%	計	842

市民課	7回
まちづくり課	7回
人事課	6回
総務管財課	5回
深良幼稚園	4回
子育て支援課	4回
商工観光課	4回

7号車 (プリウス)

		8	9	10	11	12	13	14	15	16	17	km	使用課名
4/1 (金)	1								△	△	△	54	学校教育課
4/4 (月)	2					△	△	△	△	△	△	27	学校教育課
4/5 (火)	3	○	○	○	○	○	○	○	○	○	○	42	深良幼稚園
4/6 (水)	4	△	△	△	△	△	△	△	△			29	学校教育課
4/7 (木)	5												
4/8 (金)	6		□	□	□							22	建設管理課
4/11 (月)	7												
4/12 (火)	8	○	○	○	○	○	○	○	○	○	○	29	戦略広報課
4/13 (水)	9	△	△									5	まちづくり課
4/14 (木)	10						○	○	○			14	行政経営
4/15 (金)	11			○	○	○					○	29	戦略広報課
4/18 (月)	12												
4/19 (火)	13												
4/20 (水)	14					△	△	△		△	△	26	まちづくり課
4/21 (木)	15												
4/22 (金)	16			○								10	秘書課
4/25 (月)	17						△	△	△	△	△	137	危機管理課
4/26 (火)	18												
4/27 (水)	19	△				△	△	△	△	△	△	146	企画政策課
4/28 (木)	20			○	○	○						7	危機管理課
5/2 (月)	21												
5/6 (金)	22												
5/9 (月)	23												
5/10 (火)	24	○	○	○	○	○			△	△	△	4	学校教育課
5/11 (水)	25				△	△	△	△	△	△	△	8	戦略広報課
5/12 (木)	26											137	危機管理課
5/13 (金)	27						△	△	△	△	△	23	学校教育課
5/16 (月)	28							○	○			5	危機管理課
5/17 (火)	29						△	△	△	△	△	24	国保年金課
5/18 (水)	30	○	○	○	○	○	△	△	△	△	△	23	生活環境課
5/19 (木)	31							○	○	○	○	145	戦略広報課
5/20 (金)	32												
5/23 (月)	33	○	○	○	○	○	○	○	○	○	○	429	人事課
5/24 (火)	34	△	△	△	△	△	△	△	△	△	△	14	戦略広報課
5/25 (水)	35						△	△	△	△		25	学校教育課
5/26 (木)	36												
5/27 (金)	37												
5/30 (月)	38							△	△	△	△	30	戦略広報課
5/31 (火)	39						△	△	△	△	△	17	危機管理課
6/1 (水)	40												
6/2 (木)	41	△	△	△	△	△	△	△	△	△	△	2	商工観光課
6/3 (金)	42			△	△	△	△	△	△	△	△	137	学校教育課
6/6 (月)	43												
6/7 (火)	44							△	△	△	△	11	危機管理課
6/8 (水)	45												
6/9 (木)	46		△	△	△	△	△	△	△			28	教育総務課
6/10 (金)	47	△	△	△	△	△	△	△	△	○	○	158	学校教育課
6/13 (月)	48												
6/14 (火)	49							○	○	○		6	企画政策課
6/15 (水)	50	△	△	△	△	△	△	△	△	△	△	44	戦略広報課
6/16 (木)	51												
6/17 (金)	52						△	△	△	△	△	10	教育総務課
6/20 (月)	53												
6/21 (火)	54												
6/22 (水)	55												
6/23 (木)	56	△	△	△	△	△	△	△	△	△	△	137	危機管理課
6/24 (金)	57	△	△	△	△	△	△	△	△	△	△	139	学校教育課
6/27 (月)	58												
6/28 (火)	59					△	△	△	△	△	△	6	戦略広報課
6/29 (水)	60									△	△	4	学校教育課
6/30 (木)	61			○	○	○	○	○	○	○	○	13	戦略広報課

7号車 プリウス

61×18=1098

使用率 33.7%

予約率 48.1%

車両の無い課	○	106	使用/予約	58.9%	○	180
1台保有の課	△	261	使用/予約	79.3%	△	329
2台以上保有の課	□	3	使用/予約	15.8%	□	19
計		370	使用/予約	70.1%	計	528

戦略広報課	11回
学校教育課	11回
危機管理課	8回
総務管財課	3回
まちづくり課	3回
教育総務課	3回
企画政策課	3回

8号車 (ヴォクシー)

		8	9	10	11	12	13	14	15	16	17	km	使用課名	
4/1 (金)	1								○	○	○	8	市民課地区振興係	学校教育課
4/4 (月)	2												秘書課	
4/5 (火)	3												企画政策課	
4/6 (水)	4						○	○	○	○	○	23	秘書課	
4/7 (木)	5									□	□	21	建設管理課	
4/8 (金)	6												市民課地区振興係	
4/11 (月)	7						△	△	△	△	△	36	社会福祉課	
4/12 (火)	8										□	12	生涯学習課	
4/13 (水)	9	△	△	△	△	△	△	△	△	△	△	31	学校教育課	学校教育課
4/14 (木)	10												秘書課	
4/15 (金)	11												危機管理課	
4/18 (月)	12													
4/19 (火)	13												市民課地区振興係	
4/20 (水)	14	○	○	○	○	○	○	○	○	○	○	12		
4/21 (木)	15	△	△	△	△	△	△	△	△	△	△	30	生活環境課	
4/22 (金)	16	△	△	△	△	△	△	△	△	△	△	20	企画政策課	課税課
4/25 (月)	17	□	□	□	□	□	□	□	□	□	□	34	農林振興課	商工観光課
4/26 (火)	18						△	△	△			9	学校教育課	
4/27 (水)	19									○	○	17	危機管理課	人事課
4/28 (木)	20	△	△	△	△	△	△	△	△	△	△	32	学校教育課	
5/2 (月)	21												商工観光課	
5/6 (金)	22						△	△	△			7	社会福祉課	
5/9 (月)	23													
5/10 (火)	24	△	△	△	△	△	△	△	△	△	△	206	渉外課	
5/11 (水)	25												農林振興課	
5/12 (木)	26	○	○	○	○	○	△	△	△	△	△	150	戦略広報課	区画整理課
5/13 (金)	27												危機管理課	
5/16 (月)	28						○	○	○	○	○	8	総務管財課	
5/17 (火)	29	□	□	□	□	□	□	□	○	○	○	45	管理納税課	総務管財課
5/18 (水)	30	△	△	△	△	△	△	△	△	△	△	44	危機管理課	生活環境課
5/19 (木)	31	○	○	○	○	○	○	○	○	○	○	204	戦略広報課	
5/20 (金)	32	△	△	△	△	△	△	△	△	△	△	163	まちづくり課	生活環境課
5/23 (月)	33						△	△				3	教育総務課	子育て支援課
5/24 (火)	34												社会福祉課	
5/25 (水)	35	□	□	□	□	□	□	□	□	□	□	29	農林振興課	総務管財課
5/26 (木)	36						□	□	□	□	□	142	建設管理課	
5/27 (金)	37	△	△	△	△	△	△	△	△	△	△	226	教育総務課	
5/30 (月)	38											5	企画政策課	危機管理課
5/31 (火)	39						△	△	△	△	△	142	企画政策課	
6/1 (水)	40	△	△	△	△	△	△	△	△	△	△	11	子育て支援課	
6/2 (木)	41							△	△	△	△	24	教育総務課	渉外課
6/3 (金)	42						△	△	△	△	△	127	社会福祉課	
6/6 (月)	43				△	△	△	△	△	△	△	142	区画整理課	
6/7 (火)	44	△	△	△	△	△	△	△	△	△	△	67	商工観光課	
6/8 (水)	45											31	渉外課	
6/9 (木)	46	△	△	△	△	△	○	○	○	○	○	67	商工観光課	富岡保育園
6/10 (金)	47	□	□	□	□	□	□	□	□	□	□	56	生涯学習課	
6/13 (月)	48	○	○	○	○							24	市民課	
6/14 (火)	49												戦略広報課	
6/15 (水)	50						○	○	○	○	○	59	行政経営	
6/16 (木)	51											18		
6/17 (金)	52	○	○									21	国保年金課	教育総務課
6/20 (月)	53						□	□	□	□	□	35	農林振興課	
6/21 (火)	54											22		
6/22 (水)	55													
6/23 (木)	56													
6/24 (金)	57	□	□	□	□	□	□	□	□	□	□	68	建設管理課	
6/27 (月)	58	□	□	□	□	□	□	□	□	□	□	35	農林振興課	
6/28 (火)	59													
6/29 (水)	60				△	△	△	△	△	△	△	10	学校教育課	まちづくり課
6/30 (木)	61				△	△	△	△	△	△	△	24	学校教育課	行政経営

8号車 ヴォクシー

61 × 18 = 1098	使用率	34.2%	予約率	60.7%
----------------	------------	--------------	------------	--------------

車両の無い課	○	87	使用/予約	49.2%	○	177
1台保有の課	△	225	使用/予約	61.0%	△	369
2台以上保有の課	□	64	使用/予約	52.9%	□	121
計		376	使用/予約	56.4%	計	667

学校教育課	8回
危機管理課	5回
農林振興課	5回
社会福祉課	4回
商工観光課	4回
教育総務課	4回
企画政策課	4回

10号車 (ヴォクシーHV)

		8	9	10	11	12	13	14	15	16	17	km	使用課名
4/1 (金)	1												学校教育課
4/4 (月)	2												企画政策課
4/5 (火)	3	○	○	○	○	○						54	いずみ幼稚園
4/6 (水)	4					△	△	△	△	△		16	学校教育課
4/7 (木)	5												
4/8 (金)	6	○	○	○	○	○	○	○	○	○	○	171	秘書課
4/11 (月)	7							△	△			8	商工観光課
4/12 (火)	8				△	△	△	△	△			21	学校教育課
4/13 (水)	9				△	△	△	△	△	△	△	137	商工観光課
4/14 (木)	10								△	△	△	6	商工観光課
4/15 (金)	11							△	△			7	戦略広報課 子育て支援課
4/18 (月)	12	□	□	□	□	□	□	□	□	□	□	6	健康推進課
4/19 (火)	13	□	□	□	□	□	□	□	□	□	□	57	健康推進課
4/20 (水)	14												渉外課 市民課地区振興係
4/21 (木)	15	△	△	△	△	△	△	△	△	△	△	187	渉外課
4/22 (金)	16				△	△	△	△	△	△	△	137	企画政策課
4/25 (月)	17	○	○	○	○	○	○	○	○	○	○	231	選挙管理委員会
4/26 (火)	18	○	○	○	○	○	○	○	○	○	○	22	人事課
4/27 (水)	19	○	○	○	○	○	○	○	○	○	○		
4/28 (木)	20	△	△	△	△	△	△					21	危機管理課 戦略広報課
5/2 (月)	21												
5/6 (金)	22		△	△	△	△	△	△	△	△	△	67	商工観光課
5/9 (月)	23	○	○	○	○	○	○	○	○	○	○	22	人事課
5/10 (火)	24	○	○	○	○	○	○	○	○	○	○	26	
5/11 (水)	25												商工観光課
5/12 (木)	26						○	○	○	○	○	24	
5/13 (金)	27							△	△	△	△	59	商工観光課
5/16 (月)	28							○	○	○	○	4	総務管財課
5/17 (火)	29					△	△	△	△	△	△	22	まちづくり課
5/18 (水)	30	□	□	□	□	□	□	□	□	□	□	152	生涯学習課 子育て支援課
5/19 (木)	31	△	△	△	△	△	△	△	△	△	△	6	学校教育課
5/20 (金)	32					○	○	○	○	○	○	19	戦略広報課
5/23 (月)	33	△	△	△	△	△	△	△	△	△	△	19	学校教育課
5/24 (火)	34												
5/25 (水)	35	○	○	○	○	○	○	○	○	○	○	54	選挙管理委員会
5/26 (木)	36	○	○	○	○	○	○	○	○	○	○	160	財政課
5/27 (金)	37	○	○	○	○	○	○	○	○	○	○	865	人事課
5/30 (月)	38			□	□	□	□	□	□	□	□	24	健康推進課
5/31 (火)	39	△	△	△	△	△	△	△	△	△	△	89	子育て支援課
6/1 (水)	40						○	○				6	市民課
6/2 (木)	41						○	○	○	○		7	情報システム室
6/3 (金)	42		○	○	○	○			○	○	○	39	総務管財課 行政経営
6/6 (月)	43												学校教育課
6/7 (火)	44	□	□	□	□	□	□	□	□	□	□	71	生涯学習課
6/8 (水)	45	△	△	△	△	△						26	危機管理課 危機管理課 学校教育課
6/9 (木)	46							□	□			5	介護保険課
6/10 (金)	47			○			△	△	△	△	△	10	総務管財課 商工観光課
6/13 (月)	48						△	△	△	△		10	社会福祉課
6/14 (火)	49												社会福祉課
6/15 (水)	50										△	14	総務管財課 生活環境課
6/16 (木)	51				△	△	△	△	△	△	△	20	社会福祉課
6/17 (金)	52												社会福祉課
6/20 (月)	53	△	△	△	△								社会福祉課
6/21 (火)	54									△	△	10	鈴木図書館
6/22 (水)	55	△	△	△	△	△	△	△	△				
6/23 (木)	56												
6/24 (金)	57	□	□	□	□	□	□	□	□	□	□	246	健康推進課 教育総務
6/27 (月)	58	△	△	△	△	△						138	区画整理課
6/28 (火)	59	○	○	○	○	○	○	○	○	○	○	22	人事課
6/29 (水)	60	○	○	○	○	○	○	○	○	○	○	25	
6/30 (木)	61	△	△	△			△	△	△	△	△	20	社会福祉課 商工観光課

10号車 ヴォクシーHV

61×18=1098 使用率 46.1% 予約率 70.9%

車両の無い課	○	213	使用/予約	71.5%	○	298
1台保有の課	△	216	使用/予約	56.8%	△	380
2台以上保有の課	□	77	使用/予約	76.2%	□	101
計		506	使用/予約	65.0%	計	779

商工観光課	8回
学校教育課	7回
社会福祉課	6回
人事課	4回
総務管財課	4回
健康推進課	4回
戦略広報課	3回

11号車 (アイシス)

		8	9	10	11	12	13	14	15	16	17	km	使用課名
4/1 (金)	1						○	○	○	○		14	人事課
4/4 (月)	2	□	□	□	□	□	□	□				7	健康推進課
4/5 (火)	3						○	○				30	戦略広報課
4/6 (水)	4												学校教育課
4/7 (木)	5												
4/8 (金)	6			○	○	○	○	○	○	○	○	97	戦略広報課
4/11 (月)	7	□	□	□	□	□	□	□	□	□	□	143	介護保険課
4/12 (火)	8	△	△	△	△	△	△	△	△			152	商工観光課
4/13 (水)	9	□	□	□	□	□	□	□	□	□	□	140	介護保険課
4/14 (木)	10						△	△	△	△		12	学校教育課
4/15 (金)	11	△	△	△	△	△	△	△	△	△	△	142	社会福祉課
4/18 (月)	12												
4/19 (火)	13												まちづくり課
4/20 (水)	14						○	○				7	市民課地区振興係
4/21 (木)	15						△	△	△	△	△	136	まちづくり課
4/22 (金)	16												生涯学習課
4/25 (月)	17												総務管財課
4/26 (火)	18					○	○	○	○	○	○	13	富岡第二幼稚園
4/27 (水)	19	○	○	○	○	○	○	○	○	○		87	戦略広報課
4/28 (木)	20						△	△				12	危機管理課
5/2 (月)	21												
5/6 (金)	22												戦略広報課
5/9 (月)	23	△	△	△	△	△	△	△	△	△		31	学校教育課
5/10 (火)	24			○	○	○	○	○	○	○	○	205	戦略広報課
5/11 (水)	25	△	△	△	△	△	△	△	△	△		22	学校教育課
5/12 (木)	26	△	△	△	△	△	△	△	△	△	△	141	企画政策課
5/13 (金)	27			△	△	△	△	△	△	△	△	256	危機管理課
5/16 (月)	28							△	△	△	△	63	生活環境課
5/17 (火)	29						△	△	△	△	△	21	危機管理課
5/18 (水)	30											13	建設課
5/19 (木)	31				△	△	△	△	△	△	△	22	子ども保育課
5/20 (金)	32				○	○	○	○	○	○	○	93	富岡第二幼稚園
5/23 (月)	33		1	1	1	1	1					44	危機管理課
5/24 (火)	34												
5/25 (水)	35												建設課
5/26 (木)	36		△	△	△	△	△	△	△	△	△	137	社会福祉課
5/27 (金)	37	△	△	△	△	△	△	△	△	△	△	158	社会福祉課
5/30 (月)	38								△	△	△	4	社会福祉課
5/31 (火)	39								△	△	△	6	社会福祉課
6/1 (水)	40												
6/2 (木)	41			○	○	○	○	△	△	△	△	34	戦略広報課
6/3 (金)	42												
6/6 (月)	43												
6/7 (火)	44												
6/8 (水)	45												危機管理課
6/9 (木)	46												危機管理課
6/10 (金)	47												
6/13 (月)	48	△	△	△	△	△	△	△	△	△	△	152	社会福祉課
6/14 (火)	49			□	□	□	□	□	□	□	□	131	建設課
6/15 (水)	50							△	△	△	△	69	社会福祉課
6/16 (木)	51			△	△							16	区画整理課
6/17 (金)	52	△	△	△	△	△	△	△				71	商工観光課
6/20 (月)	53		△	△	△	△	△	△	△	△	△	138	社会福祉課
6/21 (火)	54	△	△	△	△	△	△	△	△	△	△	138	
6/22 (水)	55							△	△	△	△	125	
6/23 (木)	56							△	△	△	△	6	学校教育課
6/24 (金)	57							△	△	△	△	9	子ども保育課
6/27 (月)	58											8	学校教育課
6/28 (火)	59		△	△	△	△	△	△	△	△	△	155	企画政策課
6/29 (水)	60		△	△	△	△	△	△	△	△	△	20	教育総務課
6/30 (木)	61		△	△	△	△	△	○	○	○	○	98	戦略広報課

11号車 アイシス

61 × 18 = 1098

使用率 41.6%

予約率 62.8%

車両の無い課	○	84	使用/予約	52.8%	○	159
1台保有の課	△	313	使用/予約	72.8%	△	430
2台以上保有の課	□	60	使用/予約	60.0%	□	100
計		457	使用/予約	66.3%	計	689

社会福祉課	9回
戦略広報課	7回
危機管理課	6回
学校教育課	6回
子ども保育課	3回
商工観光課	3回
建設課	3回

12号車 (ヴォクシー)

		8	9	10	11	12	13	14	15	16	17	km	使用課名			
4/1 (金)	1								△	△	△	13	学校教育課			
4/4 (月)	2	△	△	△	△	△						20	学校給食センター	子ども保育課		
4/5 (火)	3	△	△	△	△	△	△	△	△	△		110	渉外課			
4/6 (水)	4	□	□	□	□	□	□	□	□			143	建設課			
4/7 (木)	5												市民課地区振興係			
4/8 (金)	6				△	△	△	△	△	△	△	137	区画整理課	市民課地区振興係		
4/11 (月)	7	□	□	□	□	□	□	□	□	□	□	60	健康推進			
4/12 (火)	8			△	△	△	△	△	△			24	社会福祉課			
4/13 (水)	9						○	○				6	総務管財課			
4/14 (木)	10	△	△	△	△							4	学校教育課			
4/15 (金)	11						△	△	△	△	△	13	学校教育課			
4/18 (月)	12	□	□	□	□	□	□	□	□	□	□	7	健康推進課			
4/19 (火)	13	□	□	□	□	□	□	□	□	□	□	45	健康推進課			
4/20 (水)	14						○	○				7	市民課地区振興係	市民課地区振興係		
4/21 (木)	15	△	△	△	△	△	△	△	△			27	生活環境課	危機管理課		
4/22 (金)	16											4	危機管理課	市民課地区振興係		
4/25 (月)	17	△	△	△	△	△	△	△	△	△	△	207	渉外課			
4/26 (火)	18	○	○	○	○	○	○	○	○	○	○	23		人事課		
4/27 (水)	19															
4/28 (木)	20													戦略広報課		
5/2 (月)	21															
5/6 (金)	22			○	○	○	○	○	○			51	秘書課			
5/9 (月)	23						○	○	○	○	○	23		人事課		
5/10 (火)	24	○	○	○	○	○	○	○	○	○	○	24				
5/11 (水)	25			△	△	△	△	△	△	△	△	22	渉外課			
5/12 (木)	26													市民課		
5/13 (金)	27			△	△	△	△	△	△	△	△	21	渉外課			
5/16 (月)	28													市民課		
5/17 (火)	29						△	△	△	△	△	21	渉外課			
5/18 (水)	30			△	△	△	△	△	△	△		42	渉外課			
5/19 (木)	31	△	△	△	△	△	△	△	△	△	△	41	企画政策課	商工観光課		
5/20 (金)	32		△	△	△	△	△	△	△	△	△	552		商工観光課		
5/23 (月)	33	△					○	○	○	○		130		人事課		
5/24 (火)	34															
5/25 (水)	35	△	△	△	△	△	△	△	△	△	△	26		学校教育課		
5/26 (木)	36	△	△	△	△	△	△	△	△	△	△	14				
5/27 (金)	37	○	○	○	○	○	○	○	○	○	○	145	行政経営			
5/30 (月)	38								△	△	△	5	社会福祉課			
5/31 (火)	39						○	○	○	○	○	23		人事課		
6/1 (水)	40	○	○	○	○	○	○	○	○	○	○	26				
6/2 (木)	41						△	△	△	△		28	学校教育課			
6/3 (金)	42													人事課		
6/6 (月)	43													商工観光課		
6/7 (火)	44	△	△	△	△	△	△	△	△	△	△	83		商工観光課		
6/8 (水)	45															
6/9 (木)	46		□	□	□	□	□	□	□	□	□			介護保険課		
6/10 (金)	47	○	○	○	○	○	○	○	○	○	○	38	市民課			
6/13 (月)	48								○	○	○	139	戦略広報課			
6/14 (火)	49		△									20	社会福祉課	市民課		
6/15 (水)	50						○	○	○	○	○	17	戦略広報課			
6/16 (木)	51															
6/17 (金)	52	△	△	△	△	△	△	△	△	△	△	67	商工観光課			
6/20 (月)	53													秘書課		
6/21 (火)	54															
6/22 (水)	55															
6/23 (木)	56													危機管理課		
6/24 (金)	57	○	○	○	○	○	○					14	総務管財	戦略広報課		
6/27 (月)	58													商工観光課		
6/28 (火)	59															
6/29 (水)	60				△	△	△	△	△	△	△	11	社会福祉課	商工観光課		
6/30 (木)	61				△	△	△	△	△	△	△	38	学校教育課			

12号車 ヴォクシー

61 × 18 = 1098

使用率 40.6%

予約率 66.1%

車両の無い課	○	150	使用/予約	51.5%	○	291
1台保有の課	△	239	使用/予約	68.1%	△	351
2台以上保有の課	□	57	使用/予約	67.9%	□	84
計		446	使用/予約	61.4%	計	726

商工観光課	7回
渉外課	6回
学校教育課	6回
市民課地区振興係	5回
人事課	5回
市民課	4回
戦略広報課	4回

13号車 (ヴォクシーHV)

	8	9	10	11	12	13	14	15	16	17	km	使用課名
4/1 (金)	1						○				3	財政課
4/4 (月)	2	△	△	△	△	△					29	学校給食センター
4/5 (火)	3			○							2	人事課 戦略広報課
4/6 (水)	4											商工観光課
4/7 (木)	5											深良支所 市民課地区振興係
4/8 (金)	6					△	△	△	△	△	43	社会福祉課
4/11 (月)	7						△	△	△		8	商工観光課 危機管理課
4/12 (火)	8											社会福祉課
4/13 (水)	9											
4/14 (木)	10							○	○	○	20	総務管財課
4/15 (金)	11											総務管財課
4/18 (月)	12											学校教育課
4/19 (火)	13											秘書課
4/20 (水)	14	□	□	□	□	□	□	□	□	□	74	健康推進
4/21 (木)	15					△	△	△	△	△	27	危機管理課
4/22 (金)	16	□	□	□	□	□	□	□	□	□	12	管理納税課
4/25 (月)	17		□	□	□	□		△	△	△	55	建設課 まちづくり課
4/26 (火)	18			△	△	△	△	△	△	△	66	商工観光課
4/27 (水)	19	△	△	△	△	△	△	△	△	△	45	
4/28 (木)	20											商工観光課
5/2 (月)	21											
5/6 (金)	22											
5/9 (月)	23										28	
5/10 (火)	24			△	△	○	○				7	危機管理課 戦略広報課
5/11 (水)	25	△	△	△	△	△	△	△	△	△	9	学校教育課
5/12 (木)	26	△	△	△	△	△	△	△	△	△	12	学校教育課
5/13 (金)	27						○	○	○	○	143	財政課
5/16 (月)	28						△	△	△	△	46	社会福祉課
5/17 (火)	29		△	△	△						11	教育総務課 戦略広報課
5/18 (水)	30		△	△	△	△	△	△		○	51	課税課 議会事務局
5/19 (木)	31											
5/20 (金)	32											まちづくり課
5/23 (月)	33	□	□	□	□	□	□	□	□	□	206	生涯学習課
5/24 (火)	34											
5/25 (水)	35							△			8	深良支所
5/26 (木)	36											
5/27 (金)	37		△	△	△	△	△	△			35	危機管理課 教育総務課
5/30 (月)	38					○					3	総務管財課 総務管財課
5/31 (火)	39	△	△	△	△	△	△	△	△	△	6	学校教育課
6/1 (水)	40											
6/2 (木)	41						△	△	△		8	危機管理課
6/3 (金)	42						○	○	○	○	47	選挙管理委員会
6/6 (月)	43											商工観光課
6/7 (火)	44	△	△	△	△	△	△	△	△	△	77	商工観光課
6/8 (水)	45											総務管財課
6/9 (木)	46		□	□	□	□	□	□	□	□	30	建設課 総務管財課
6/10 (金)	47			△	△	△	△	△	△	△	63	危機管理課
6/13 (月)	48											
6/14 (火)	49											総務管財課
6/15 (水)	50											
6/16 (木)	51											
6/17 (金)	52											
6/20 (月)	53											選挙管理委員会
6/21 (火)	54		○	○							6	選挙管理委員会
6/22 (水)	55											選挙管理委員会
6/23 (木)	56											選挙管理委員会
6/24 (金)	57											選挙管理委員会
6/27 (月)	58											選挙管理委員会
6/28 (火)	59			○	○	○						選挙管理委員会
6/29 (水)	60											選挙管理委員会
6/30 (木)	61											選挙管理委員会

13号車 ヴォクシーHV

61 × 18 = 1098 使用率 21.3% 予約率 56.8%

車両の無い課	○	31	使用/予約	11.5%	○	269
1台保有の課	△	141	使用/予約	49.6%	△	284
2台以上保有の課	□	62	使用/予約	87.3%	□	71
計		234	使用/予約	37.5%	計	624

選挙管理委員会	10回
総務管財課	7回
危機管理課	6回
商工観光課	6回
学校教育課	4回
戦略広報課	3回
社会福祉課	3回

集中管理車両12台の予約、使用分析結果

	車格	年維持経費 (燃料費除く)	予約率 (%)	使用率 (%)	使用／予約 (%)
1号車	軽トラック		45.8	22.7	49.5
2号車	軽バン	188,592円	73.0	44.8	61.3
3号車	プリウス		70.8	49.5	70.0
4号車	軽バン	188,592円	70.7	39.2	55.4
5号車	アクア		79.2	45.7	57.7
6号車	ヴィッツ	248,363円	76.7	47.9	62.5
7号車	プリウス		48.1	33.7	70.1
8号車	ヴォクシー	383,588円	60.7	34.2	56.4
10号車	ヴォクシーHV		70.9	46.1	65.0
11号車	アイシス		62.7	41.6	66.4
12号車	ヴォクシー	383,588円	65.0	40.6	62.5
13号車	ヴォクシーHV		56.8	21.3	37.5
平均			65.0	38.9	59.5

※H28. 4～6の3か月間、平日、8:30から17:30の9時間の総549時間に対する割合

窓口業務の市民サービス向上(外部施設も含む)

(行政経営監付)

1. 概要について

平成27年度市民課窓口業務の一部委託、平成28年度からの本庁1階フロア改善と、市民と直接触れ合う窓口及び窓口周辺の改善、サービス向上に努めてきた。

本年度は更に範囲を広げ、市内に多数ある公の施設の窓口業務の市民サービス向上として、市民が一番よく利用する会議室の予約、申請窓口業務について現状の把握とより良くなるよう見直しを検討する。

2. 調査対象の一覧及び内容

(1) 一覧及び内容

分類	公の施設	貸施設内容	今回の調査結果
貸館施設 (一部貸館 も含む)	生涯学習センター	ホール1、会議室4、和室1、調理実習室1、団体室3、展示コーナー1	○
	東西公民館	会議室3、和室2、実習室1	○
	東地区コミュニティセンター	会議室2、和室1	○
	深良地区コミュニティセンター (深良支所)	会議室2、和室1、調理室1	○
	富岡地区コミュニティセンター (富岡支所)	会議室2、和室1、調理室1、遊戯室1	○
	福祉保健会館	会議室2、研修室3	○
	須山地区コミュニティセンター (須山支所)	会議室2、和室2、調理室1	次回以降
	須山地区研修センター	会議室2、和室1、学習室2、実習室2、休養室2	次回以降
	裾野市民文化センター	ホール2、会議室8、和室・音楽室・視聴覚室・調理実習室・工芸室・美術室・暗室が各1、展示室1	指定管理中
	市民体育館	会議室2	指定管理中
各地区集会所		×	

3. 調査方法

1. 施設管理担当者に予約・申請手順のマニュアルチャート提出を求めた。
2. 東西公民館及び東地区コミュニティセンターの施設予約に当たっては、9月1日に現地にて実地確認。
3. その他必要事項については、直接各施設担当者に聞き取り調査実施。

4. 分析、確認できた事

○ 市内公共施設の会議室予約・使用申請の現状より

- ・ 会議室の予約状況等を専用システムにて管理出来ているのは、生涯学習センターのみで、福祉保健会館が一部市内システム(デスクネッツ)にて管理している。

その他の施設は、紙台帳による管理のため、施設間の空き情報等の情報連携は取れていない。

- ・ 深良地区コミュニティセンターと富岡地区コミュニティセンターは、申請にあたり印鑑が必要。
- ・ 生涯学習センター以外は、使用予約は先着順であった。
- ・ 福祉保健会館は随時の使用単位であるが、それ以外の施設は、使用単位が午前・午後・夜間の単位区切りであった。
- ・ 生涯学習センターと東西公民館は、使用料金制である。
- ・ 使用許可申請書は、全施設、紙による施設ごと独自の申請書様式による申請であった。

また、生涯学習センター及び福祉保健会館は、システムを使用した申請書の印刷であるため、1枚の申請書に複数日に跨った使用期間を記載できるが、東西公民館・東地区コミュニティセンター・深良地区コミュニティセンター・富岡地区コミュニティセンターは、1日単位毎に申請書を記載提出する必要がある。

- ・ 生涯学習センター・東西公民館・東地区コミュニティセンターについての使用予約は、使用する日の属する月の3か月前の1日から予約できる。
- ・ 東西公民館における月初の施設予約手続きを実地確認したが、使用料金制の東西公民館の予約手続きには、金銭の授受もあるためか、時間がかかっていた。

○ 市内の主な公共用施設の団体別利用状況より

- ・ 東西公民館及び東地区コミュニティセンターについては、年間の利用回数における団体による定期的な利用割合が6割5分を超え、生涯学習センターの4割代に比べ、定期利用（ヘビーユーザー）が多い。
- ・ 東西公民館の団体登録は、生涯学習センターにて登録してあれば、それにて足りる。

市内公共施設の会議室 予約・使用申請の現状

市内6公共施設における会議室等の申請、使用の比較

	利用対象者
生涯学習センター	学習を目的とする裾野市民 (営利、政治、宗教を目的とする使用は出来ない)
東西公民館	東西公民館又は生涯学習センターにて団体登録されている団体 (宗教団体、営利目的の使用は出来ない)
東地区コミュニティセンター	市民自治のまちづくりを進めるための活動を目的とする裾野市民 (営利目的の使用は出来ない)
深良支所	深良地区の団体 (営利目的、宗教関係、選挙(後援団体)の使用は出来ない)
富岡支所	富岡地区の団体、個人 (営利目的の使用は出来ない)
福祉保健会館	社会福祉協議会にて登録されている、ボランティア連絡会の団体のみ

	生涯学習センター	東西公民館	東コセン	深良支所	富岡支所	福祉保健会館
使用料金	○	○	—	—	—	—
キャンセル返金制度	○	○	—	—	—	—
領収書	レジのレシート	手書き領収書	—	—	—	—
使用単位	・午前 ・午後 ・夜間	・午前 ・午後 ・夜間	・午前 ・午後 ・夜間	・午前 ・午後 ・夜間	・午前 ・午後 ・夜間	随意
予約	使用する日の属する月の3ヶ月前の1日から予約できる	使用する日の属する月の3ヶ月前の1日から予約できる	使用する日の属する月の3ヶ月前の1日から予約できる	翌月分まで	翌月分まで	随時
	例) 8/1には、11月分予約可能	例) 8/1には、11月分予約可能	例) 8/1には、11月分予約可能	例) 8/1には、9月分予約可能	例) 8/1には、9月分予約可能	
会議室空き情報管理	システム	紙台帳	紙台帳	紙台帳	紙台帳	デスクネット
部屋の空き情報確認	窓口	窓口	窓口	窓口	窓口	窓口
	ホームページ	電話問合せ	電話問合せ	電話問合せ	電話問合せ	電話問合せ
利用調整	有り (月初日の9:30までの来所者)	先着順	先着順	先着順	先着順	先着順
利用申請書	紙	紙	紙	紙	紙	紙
(申請書への押印)	システム (サインのみ)	手書き	手書き	手書き	手書き	手書き
	—	—	—	㊟	㊟	—
(申請書記載枚数)	—	1日単位	1日単位	1日単位	1日単位	—
許可書	○	○	○	○	×	○
	システム出し	複写式 (圧力式)	複写式 (圧力式)	複写式 (黒カーボン紙)	—	システム出し (エクセル)
利用報告書	○	○	○	×	○	○
利用部屋の施錠 (部屋鍵の受け渡し)	有り	30分前開錠	30分前開錠	施錠なし	施錠なし	有り
	許可書の提示	—	—	—	—	許可書と引換
平日夜間、 休日の利用	職員常駐	職員常駐	管理人あり	前日又は当日に、支所出入口の鍵とセキュリティカードの貸出	前日又は当日に、支所出入口の鍵とセキュリティカードの貸出	守衛
(鍵・セキュリティカードの返却)	—	—	—	翌開所日	利用当日	—

生涯学習センター会議室利用予約申請フロー

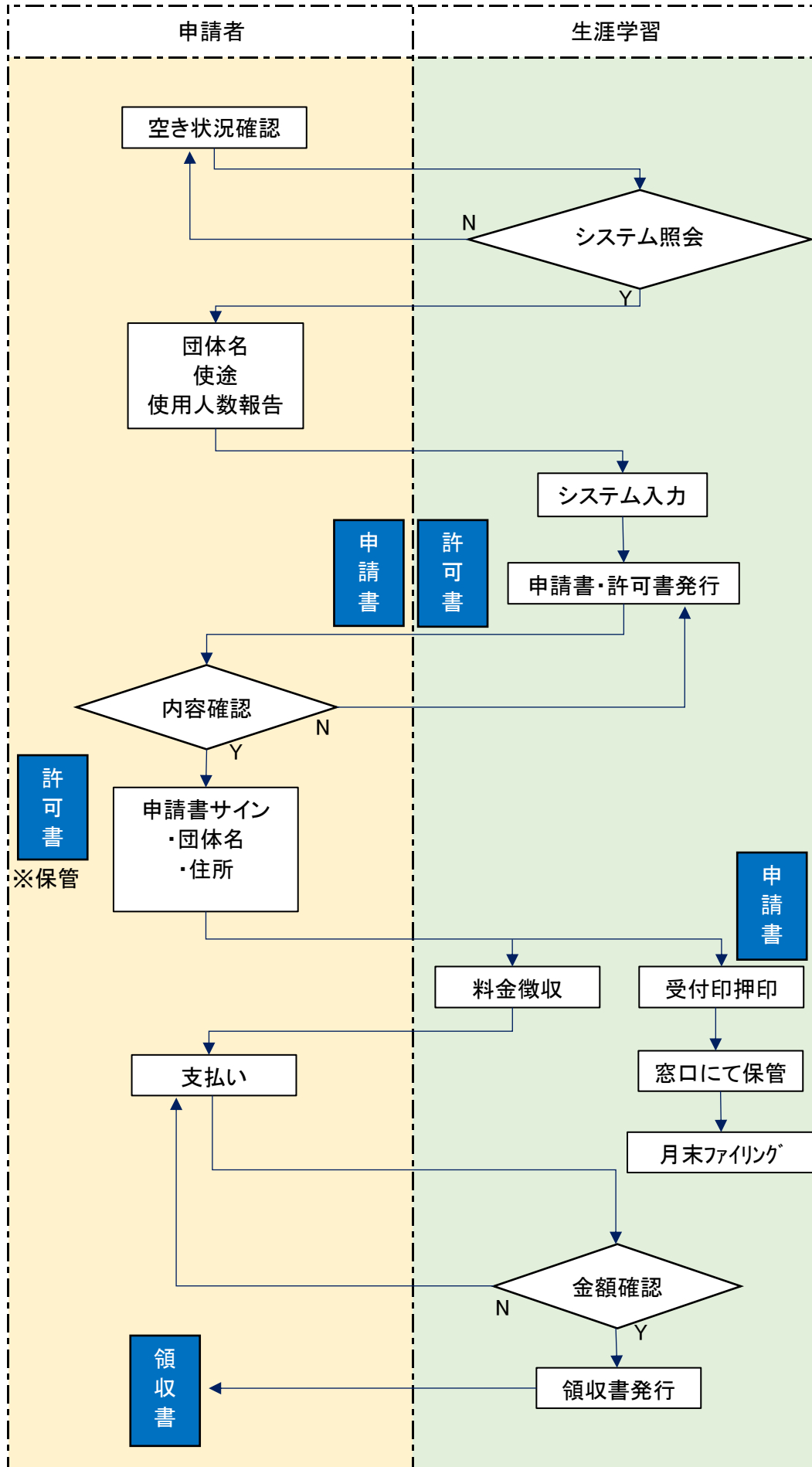

裾野市生涯学習センター使用許可申請書

年 月 日

裾野市教育委員会 宛

申請者 使用者番号
 使用者名／団体名
 住所
 電話番号

次のとおり、裾野市生涯学習センターを使用したいので申請します。

受付番号	
施設	
施設内の場所	
使用目的 (行事名称)	
使用日時	
使用責任者	
使用人数	

出演者					
出演予定者数	人	入場予定者数	人	会場整理員	人

受付施設	
------	--

日付	施設内の場所	使用時間	使用人数	冷暖房設備	照明設備

各施設の基本使用料金

(単位：円) ★入場料金を取る場合、別途使用料金が発生します。

施設名	午前	午後	昼間	夜間	午後・夜間	全日
	9:00～ 12:00	13:00～ 17:00	9:00～ 17:00	18:00～ 21:30	13:00～ 21:30	9:00～ 21:30
学習室1	2,470	3,500	5,970	3,290	6,790	9,260
学習室2	1,030	1,440	2,470	1,230	2,670	3,700
視聴覚室	1,540	2,370	3,910	2,260	4,630	6,170
パソコン室	1,030	1,440	2,470	1,230	2,670	3,700
和室	1,030	1,750	2,780	1,850	3,600	4,630
調理実習室	820	1,030	1,850	930	1,960	2,780
展示コーナー	1,030	1,340	2,370	1,130	2,470	3,500
学習ホール	2,880	5,860	8,740	5,970	11,830	14,710
団体活動室	1時間につき100					
団体打合室1	1時間につき100					
団体打合室2	1時間につき100					

種類又は品目	使用料
学習ホール附属ピアノ	2,060円/回
登録団体用ロッカー	100円/月

※ 平成26年4月1日以降の料金です。

※ 準備や片付けも上記時間内をお願いします。

※ 時間延長、減免などで発生する10円未満の端数は切り捨てになります。

施設利用申込み・予約について

◆申込みの受付期間

学習ホールは使用日の12か月前の初日から、その他の施設は使用日の3か月前の初日から申し込みできます。受付期間内であれば窓口、電話等で予約ができるほか、インターネットを利用した予約システムでも施設の空き情報の確認や予約（事前に登録が必要）が行えます。

◆申込み方法

指定された日までに1階受付で使用許可申請書を提出し、使用料をお支払いください。

◆連続して同一施設を使用できる期間

展示コーナーは10日間、団体活動室及び団体打合室1・2は6日間、それ以外の施設については3日間です。

◆使用の中止・変更をしたい場合

出来るだけ早めに連絡の上、使用（変更・取消）申請書を提出してください。

◆施設の利用に際して

使用日の当日、使用前に1階受付で使用許可書をお示しください。使用後は受付にお立ち寄りください。

◆使用を許可できない場合

- ・社会の一般的な利益や一般的な倫理を侵害する場合
- ・使用者が集団的・常習的に暴力的不法行為に関わる場合
- ・使用内容が、特定の政党などに関する活動や特定の宗教や宗派などに関する活動の場合
- ・営利目的の使用の場合
- ・施設や設備を損傷する場合
- ・その他センターの管理及び運営上支障がある場合

◆使用上の注意

- ・所定の場所以外での飲食はできません。また、管内は禁煙です。
- ・館内及び敷地内では寄付金品の募集、物品の販売又は勧誘、広告、宣伝等はありません。
- ・その他管理及び運営上必要がある場合は、入館を制限することがあります。

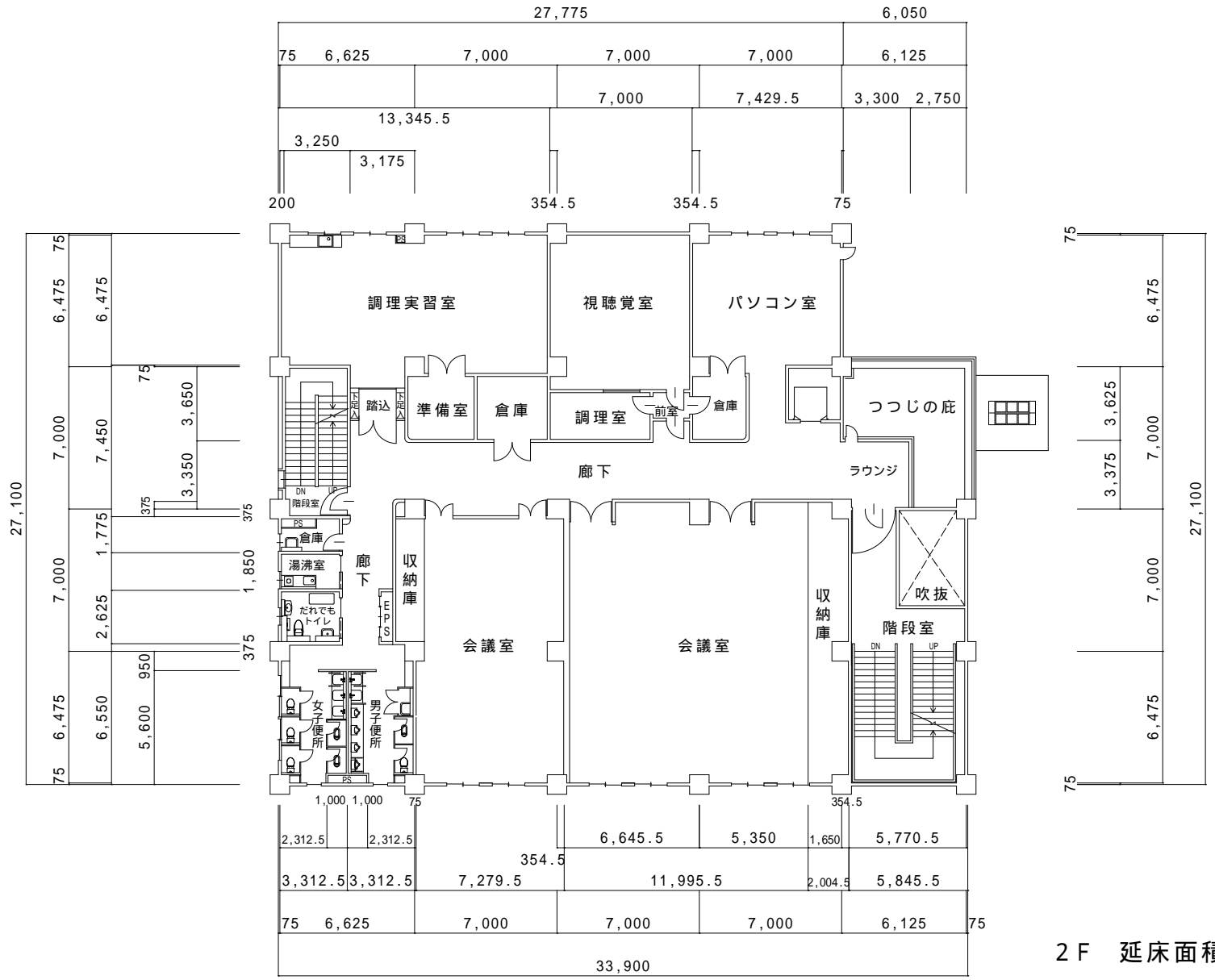

建物平面図	施設名称 生涯学習センター	建物名称 生涯学習センター	管理番号	縮尺	平成20年7月作成
			290057	1/300	

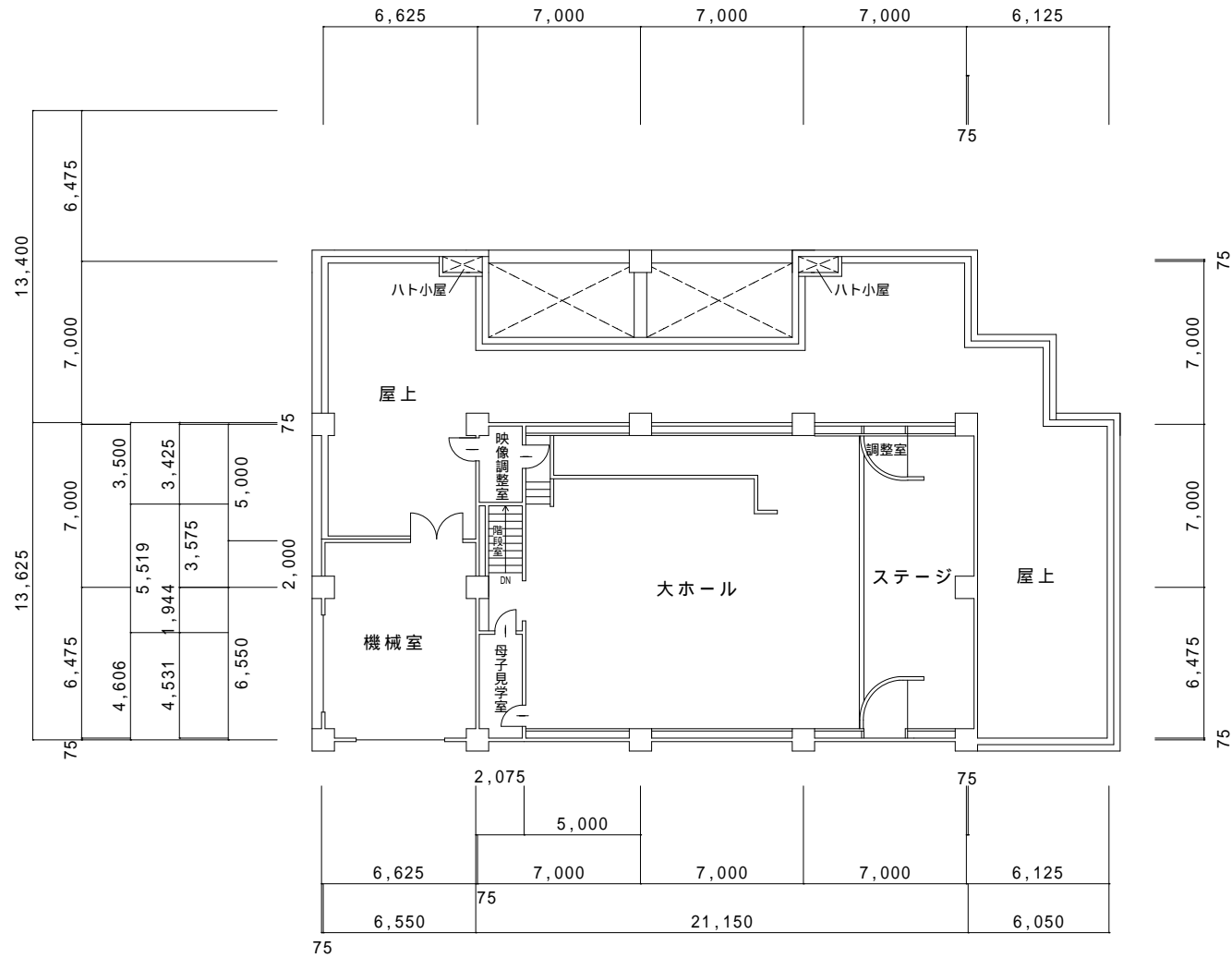

4 F 延床面積 102.37㎡

建物平面図

施設名称

生涯学習センター

建物名称

生涯学習センター

管理番号
290057

縮尺
1/300

平成20年7月作成

東西公民館受付フロー

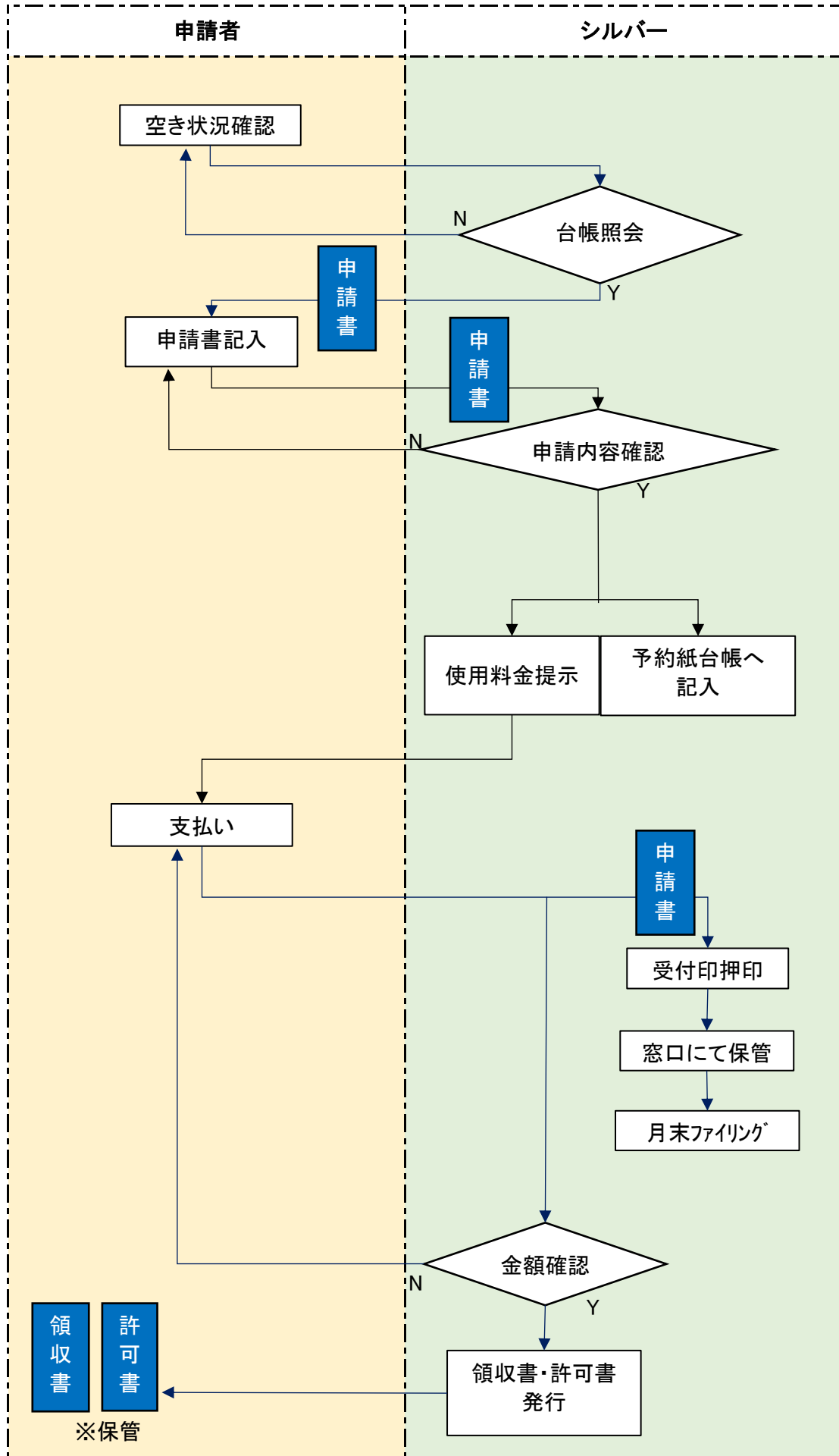

東西公民館使用許可申請及び使用手順

受付開始日	<ul style="list-style-type: none"> ・使用する日の属する月の3ヶ月前の1日から受付開始。 ・毎月1日の午前9時から先着順で受付ける。1日が休館日のときは翌日から受付。
申請受付時間	<ul style="list-style-type: none"> ・午前9時から午後9時まで。(夜間については、8時30分までの受付に協力をお願いする貼り紙をする) 午後8時30分以降でも申請があれば午後9時までには受け付ける。
新規利用者であるかの確認	<ul style="list-style-type: none"> ・これまで東西公民館を使用したことが無く、初めて使用する場合は、東西公民館利用団体調査票を記入してもらおう。宗教団体、営利活動などでは、公民館を使用することができないため、その確認を行う。
使用申請受付	<p>①使用許可申請書を記入してもらおう。 申請書は1回の使用につき1枚記入してもらおう。</p> <p>②使用許可申請書に記入漏れがないか、使用日時、部屋の重複がないかをチェック。</p> <p>③減免団体登録の有無を確認する。</p> <ul style="list-style-type: none"> ・東西公民館団体登録証、または生涯学習センターの団体登録証を提示してもらおう。これにより半額減免、全額免除、減免なしのいずれかを判断する。 ・登録証を忘れた場合は、団体登録綴り（ファイル）で団体登録の有無を確認する。 東西公民館団体登録と、生涯学習センター登録の2種類のファイルを用意してあるので、どちらの施設で登録しているかを尋ね、該当するファイルから団体登録しているかを確認する。 次回申請時からは必ず持参していただくようお願いする。 <p>④使用料早見表を使って該当する使用料を確認する。</p> <ul style="list-style-type: none"> ア. 半額の使用料 イ. 減免なしの使用料 ウ. 自治会が使用する全額減免を間違えないようにする。

	<p>⑤使用許可申請書の使用料欄に金額を転記する。 <u>間違いがないか、再度確認する。</u></p> <p>⑥使用料減免基準欄の該当するところに○印をつける。 使用料を合計する。<u>電卓を使用し、必ず検算する！</u></p> <p>※公民館団体登録は2号、生涯学習登録は3号、自治会は4号</p> <p>1号 裾野市又は教育委員会、市内の学校が主催で公用又は公益若しくはその事業を行うために使用する場合 当該使用料の全額</p> <p>2号 公民館関係団体として教育委員会が登録を認めた団体が使用する場合 当該使用料の半額</p> <p>3号 裾野市生涯学習センター条例施行規則（平成19年裾野市教育委員会規則第14号）第10条第2号に規定する生涯学習関係団体として教育委員会が登録を認めた団体が使用する場合 当該使用料の半額</p> <p>4号 自治会又は地域活動を行う団体が、その運営に係る会議又は公益性のある事業に使用する場合 当該使用料の全額</p> <p>5号 その他公益のために使用する場合で市長が特に必要と認める場合 当該使用料の全額</p> <p>⑦使用料を受領する。 金額を間違えないように細心の注意を払う。 <u>※領収書の受け渡し完了するまで、申請者が提示した金銭をしまわないこと。おつりの受け渡し、領収書を渡す作業が完了したら金庫にしまうこと。（渡した、渡さない等のトラブルにならないようにするため。）</u></p> <p>⑧領収書に出納員を押印。（日付を間違えない） 適用を記入する。 領収書を渡す。</p> <p><u>※金銭の収受は絶対に間違いのないよう細心の注意を払うこと。来館者を多少お持ちせすることになりますが、焦らず確実にを行うこと。</u></p>
<p>使用許可申請時に減免のための登録申請が出されておらず、減免のための団体登録を希望する場合。</p>	<p>・使用許可申請時に減免の登録のない団体は、原則使用料の減免は適用できない。ただし、使用許可申請時に減免のための団体登録がなく、減免のための団体登録申請を忘れており、減免のための登録申請を希望する場合は、仮で部屋を押さえておき、2週間以内に減免のための登録申請を提出してもらう。</p>

	<ul style="list-style-type: none"> ・審査をし、減免のための団体登録証、または不承認通知を申請者へ送付する。 ・審査結果を受け、改めて使用許可申請書を提出し、併せて使用料を納付してもらおう。 ・仮予約時に記入してもらった申請書は、東西公民館事務室で保管しておき、仮予約申請者へは返さない。その際、仮予約であることがわかるように申請書右上に仮予約と朱書きしておく。 ・仮予約を受け付ける期間は4月から5月までの期間とする。仮予約は、使用料徴収開始の周知期間が短かったための暫定的な措置のため、6月以降の窓口申請からは仮予約は受け付けない。 ・6月以降に窓口で申請がある場合は、使用申請書と使用料納付を併せて行ってもらおう。
<p>使用料の集計</p>	<ul style="list-style-type: none"> ・使用料の日計表を記入し、使用料収入の確認をする。 ・おつり残額が合うか確認をする。 ・現金は、公民館事務室の鍵のかかる机の中にある手提げ金庫に保管し、金庫と机の施錠をすること。 ・使用料を入れる受け渡し袋を、引継ぎ用の袋、図書館へ渡す用の袋の2種類を用意する。この袋を使用して、使用料と日計表のやりとりを行う。 <p>【昼勤務】</p> <ul style="list-style-type: none"> ・昼間勤務者は、前日の夜間勤務者が午後8時までに受付分の集計した日計表と現金、対応する使用申請書を、翌日朝に図書館事務室の職員へ届ける。 ・前日の午後8時以降の受付分（夜間勤務者からの引継ぎ分）と、当日の午前9時から午後4時30分までの使用申請についての集計をし、日計表をまとめる。 ・使用料納付金額と申請件数が合っているか、おつり残が合っているかを確認し、午後5時15分までに図書館事務室の職員へ日計表と現金、対応する使用申請書を届ける。 ・午後4時30分以降の申請分は、夜間勤務者の集計に含めるので、夜間勤務者へ午後4時30分以降の申請分について引き継ぎをする。 <p>【夜間勤務者】</p> <ul style="list-style-type: none"> ・夜間勤務者は、昼間勤務者から午後4時30分以降の使用許可申請分の引継ぎを受ける。 ・昼間勤務者から引継ぎを受けた分は、午後8時までの夜間受付分として集計する。 ・夜間申請受付は午後9時までとする。（午後8時30分までの申請に協力をお願いするようチラシを掲示します。）

	<ul style="list-style-type: none"> ・夜間受付分の集計は、昼間勤務者からの引継ぎ分と、午後 8 時までの受付分を集計する。午後 8 時以降の受付分は、翌日の昼間勤務者の集計に含めるので、引継ぎ袋に入れて引き継ぐ。 ・昼間勤務者から引き継いだ午後 4 時半以降受付分と、夜勤者が受付けた、午後 8 時までの使用申請の集計をし、日計表にまとめる。 ・昼勤者から引き継いだ分と、夜勤者が受付けた分は、翌日の昼勤者が図書館事務室へ届ける。 ・日計表と現金は、公民館事務室の鍵のかかる机の中にある手提げ金庫に保管し、金庫と机の施錠をする。
使用日	東西公民館職員が、使用前に部屋のチェックを行う。(ゴミの有無など)
使用后	使用報告書を記入の上、提出してもらう。
和室の貸出について	<ul style="list-style-type: none"> ・条例上は、和室 1 と和室 2 を区切って使うようになっているが、当面の間、運用として 2 部屋を 1 部屋として貸出をする。 ・使用料は 1 部屋分とする。
4 月～6 月までの会議室 1 と 2 の使用方法について	<ul style="list-style-type: none"> ・会議室 1 と 2 は、暫定的に 6 月末日まで区切らずに 1 部屋として貸出しする。 ・使用許可申請時の使用料は、会議室の一部屋分の使用料を徴収する。
会議室の貸出について	<ul style="list-style-type: none"> ・7 月以降の使用から、会議室はパーティションで区切って 3 部屋として使用する。 ・会議室を区切らず使用したい場合は、使用する部屋の数だけ使用料がかかる。(会議室 1 と会議室 2 を区切らず使用する場合は、会議室 1 と会議室 2 の合算した使用料が必要。) 4 月から 6 月までの使用と間違えないように注意する。 ・会議室 3 を使用中は、会議室 1 と 2 を区切るパーティションを会議室 3 に収納できないので注意する。 <p>(例) 会議室 3 を終日使用する場合、午前中に会議室 1 と 2 を区切らず使用し、午後から会議室 1 と 2 を別団体が区切って使用するという予約の取り方ができない。</p>
パーティションの移動	<ul style="list-style-type: none"> ・会議室を 3 部屋に区切って使うことにより、会議室使用前と使用後に必要に応じてパーティション区切りを変更する作業が必要になる。 ・パーティションは経年劣化している部分もあるので、慎重に動かす。 ・無理にはめ込もうとすると破損するので、無理なはめ込みはしないこと。

音の出る団体への貸出	<ul style="list-style-type: none"> ・会議室のパーティションに防音機能がないので、隣の部屋に音が響いてしまうため、ハーモニカや詩吟など音の出る団体の使用については、実習室、和室の隔離された部屋を使用していただけるよう協力のご案内をする。もしくは東地区コミセン。(出来るだけの協力願ひ。) ・音の出る団体が会議室を使用する場合は、隣の部屋の使用が入らないように配慮する。音の出る団体の使用受付後に、隣り合う会議室の使用申請があった場合は、隣の会議室使用団体は、音が出る団体であることを伝えて承知してもらおう。
使用時間より早く来た人の扱い	<ul style="list-style-type: none"> ・使用の準備、片付けは使用申請時間内で行うことになっているので、あまりに早く来館した場合は待ってもらおう。
使用申請後の変更または中止	<ul style="list-style-type: none"> ・使用日の5日前までに使用の中止又は変更の申出があり、教育委員会が認めたときは、使用料の返還を受けることができる。 ・使用の中止・変更をする際は、あらかじめ公民館使用中止・変更申請書(様式第4号)に使用許可書を添えて提出してもらおう。 ・使用料の返還を受けるには、公民館使用料還付申請書に使用料を納付したことを証する書面を添えて市長に申請する。

公民館使用許可申請書

年 月 日

裾野市教育委員会 様

団 体 名
住 所
電 話 番 号 ()
申 請 者 氏 名
使 用 責 任 者 氏 名

次のとおり公民館の施設を使用したいので、許可されるよう申請します。

使 用 目 的				
使 用 施 設	会議室 1	午前・午後・夜間	実習室	午前・午後・夜間
	会議室 2	午前・午後・夜間	和室 1	午前・午後・夜間
	会議室 3	午前・午後・夜間	和室 2	午前・午後・夜間
使 用 備 品				
使 用 日 時	年 月 日 (曜日)	午前・午後	時 分	から
	年 月 日 (曜日)	午前・午後	時 分	まで
使 用 予 定 人 員	人	駐 車 予 定 台 数	台	
※ 使 用 料	円	内 訳	会議室 円	実習室 円
			和室 円	
公民館使用料減免申請書				
裾野市長 様				
団 体 名				
申 請 者 氏 名				
裾野市立公民館の設置及び管理等に関する条例施行規則の規定により使用料の減免を申請します				
減免を受けようとする理由				
※使用料の減免基準	1号 ・ 2号 ・ 3号 ・ 4号 に該当			
※ 免 除	全 額	半 額	な し	減 額 円

使用施設には、該当する箇所を○で囲んでください。

※印覧は記入しないこと

東西公民館を利用される皆様へ

平成 29 年 4 月 1 日以降に、窓口で使用申請する分から東西公民館施設の使用料がかかります。

3 月 31 日までに窓口で使用申請する分は無料です。

使用申請は、使用する月の 3 か月前の 1 日から受付けています。

2 月は、5 月分までの申請ができます。

3 月は、6 月分までの申請ができます。

東西公民館使用料（裾野市立公民館の設置及び管理に関する条例第 8 条）

使用区分		時間及び基本使用料		
名称等	収容人員	9 時～12 時	13 時～17 時	18 時～21 時
会議室 1	24 人	620 円	1,030 円	1,440 円
〃 2	20 人	620 円	1,030 円	1,440 円
〃 3	20 人	620 円	1,030 円	1,440 円
実習室	24 人	510 円	720 円	1,030 円
和室	20 畳	1,030 円	1,540 円	2,060 円

施設使用料は、上記のとおりですが、裾野市立公民館の設置及び管理に関する条例規則により使用料の減免規定があります。

使用料の減免基準による東西公民館を利用する場合

- ①減免を希望される方は、団体登録申請をし、一定条件に基づく審査で団体登録承認されると団体登録証が交付されます。交付後、使用申請時に減免申請すると使用料の半額で利用できます。
- ②既に生涯学習センターで団体登録されている方は、団体登録証を提示し、使用申請時に減免申請すると使用料の半額で利用できます。
- ③区または地域活動を行う団体が、区の行事、会議等の公益性のある内容で使用するときは、団体登録申請書を提出していただき、使用申請時に減免申請すると無料で利用できます。

◆使用料徴収の経緯

平成 6 年 7 月 20 日に開館しました東西公民館は、当初から公民館条例による使用料規定はありましたが、富岡、深良、須山地区のコミュニティセンターが無料で利用できることから、同様の扱いで東西公民館を無料で利用できるようにしました。

その後、東地区コミュニティセンターや生涯学習センターが開館し、地元の皆様をはじめ各団体の多くの皆様も利用していますが、無料による利用状況が他施設との公平な利用管理としては、不適切になりました。また、ここ数年、施設や設備の経年劣化により修繕等が多く、施設の維持管理費も大きくなっており、運営費で苦慮している状況です。

そのため、公民館運営審議会でご意見をいただき検討した結果、生涯学習センターと同様に、受益者負担の観点から一定の使用料を利用者に負担していただき、適切な管理運営を保つため、平成 29 年 4 月 1 日以降の申請受付分から使用料を負担していただくことになりました。

東西公民館における公民館施設及び東地区コミセン施設予約手続き状況図

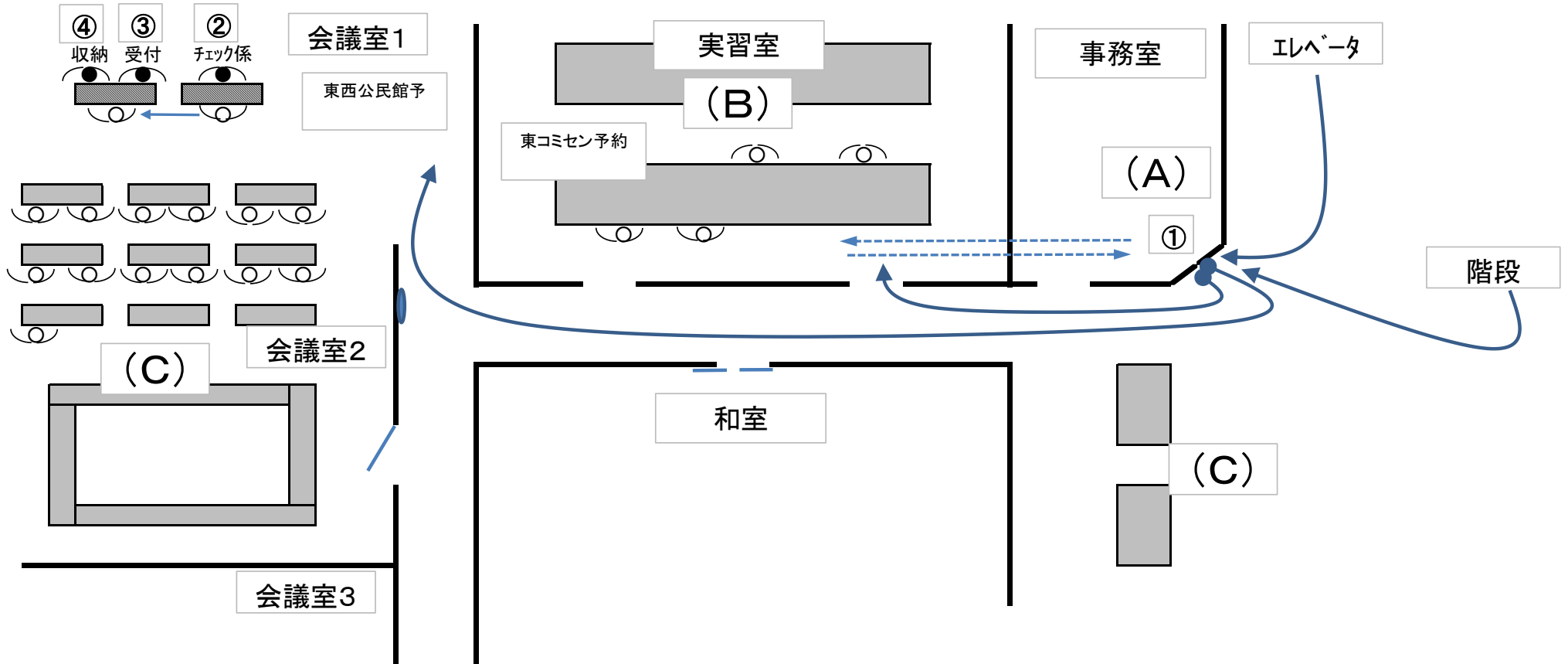

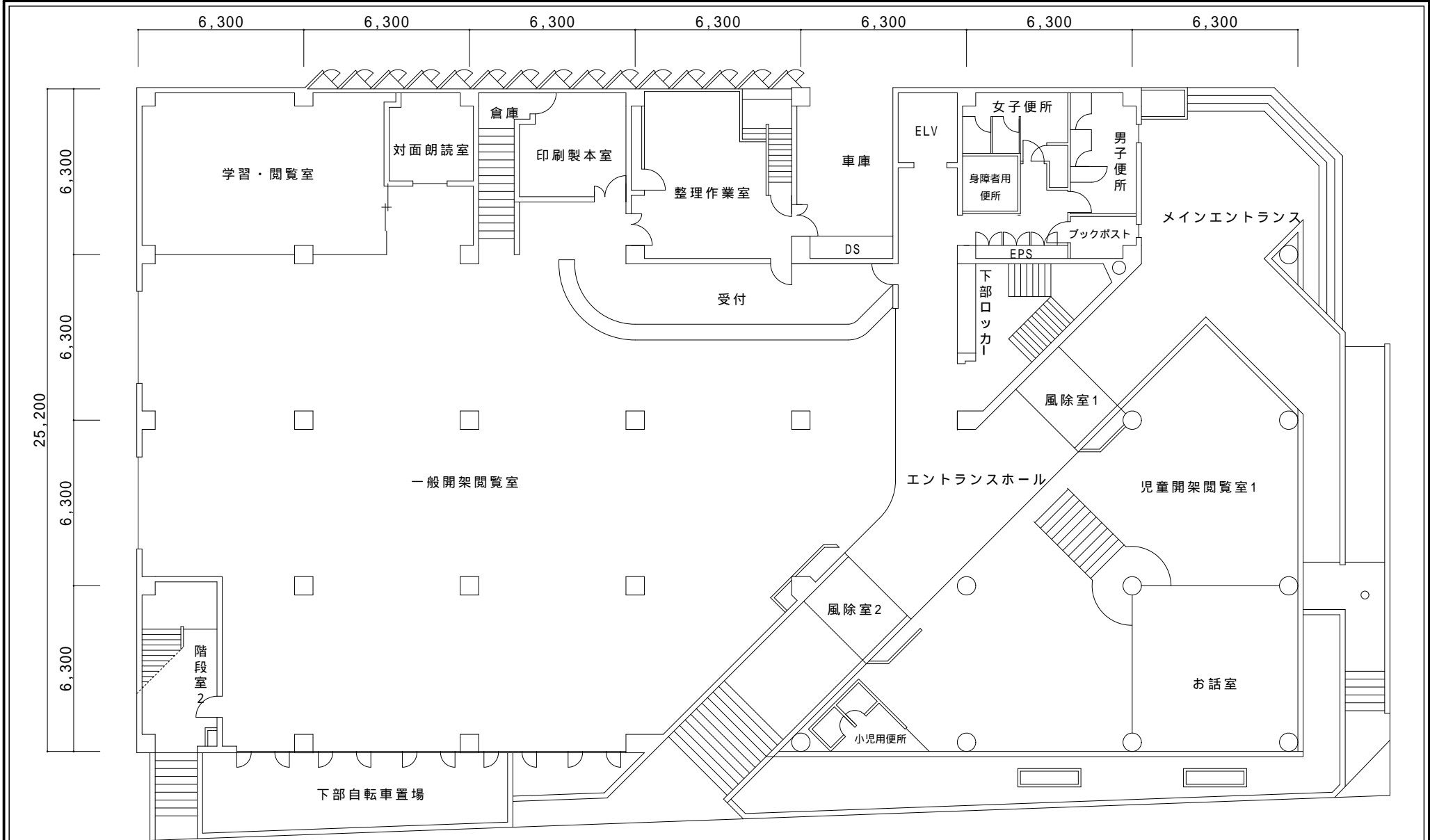

1 F 延床面積 1,077.270m²

建物平面図	施設名称	鈴木図書館・東西公民館	建物名称	管理番号		縮尺	平成16年12月作成
				290033	1/200		

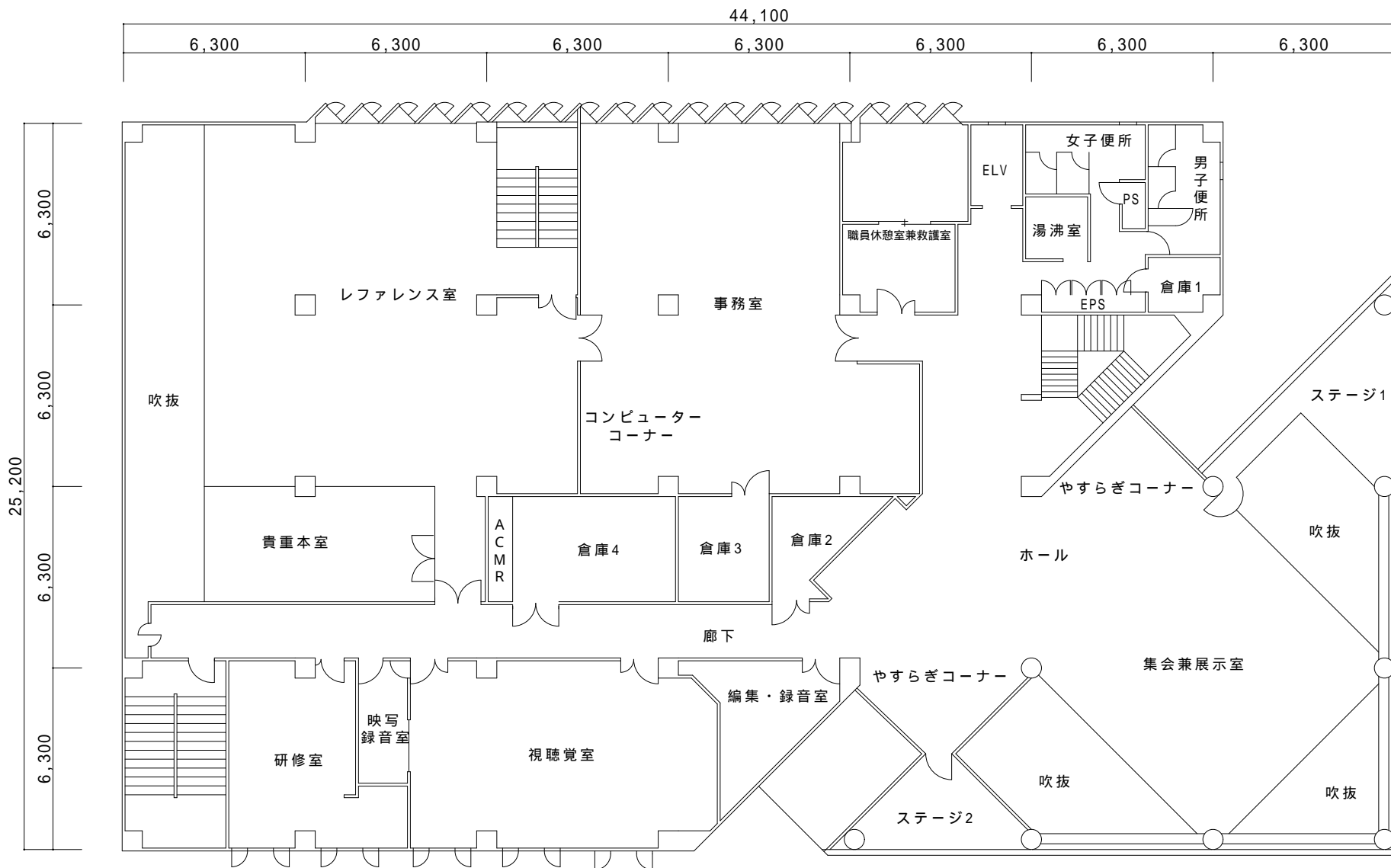

2 F 延床面積 839.260㎡

建物平面図

施設名称 鈴木図書館・東西公民館

建物名称 図書館・公民館

管理番号 縮尺
290033 1/200

平成16年12月作成

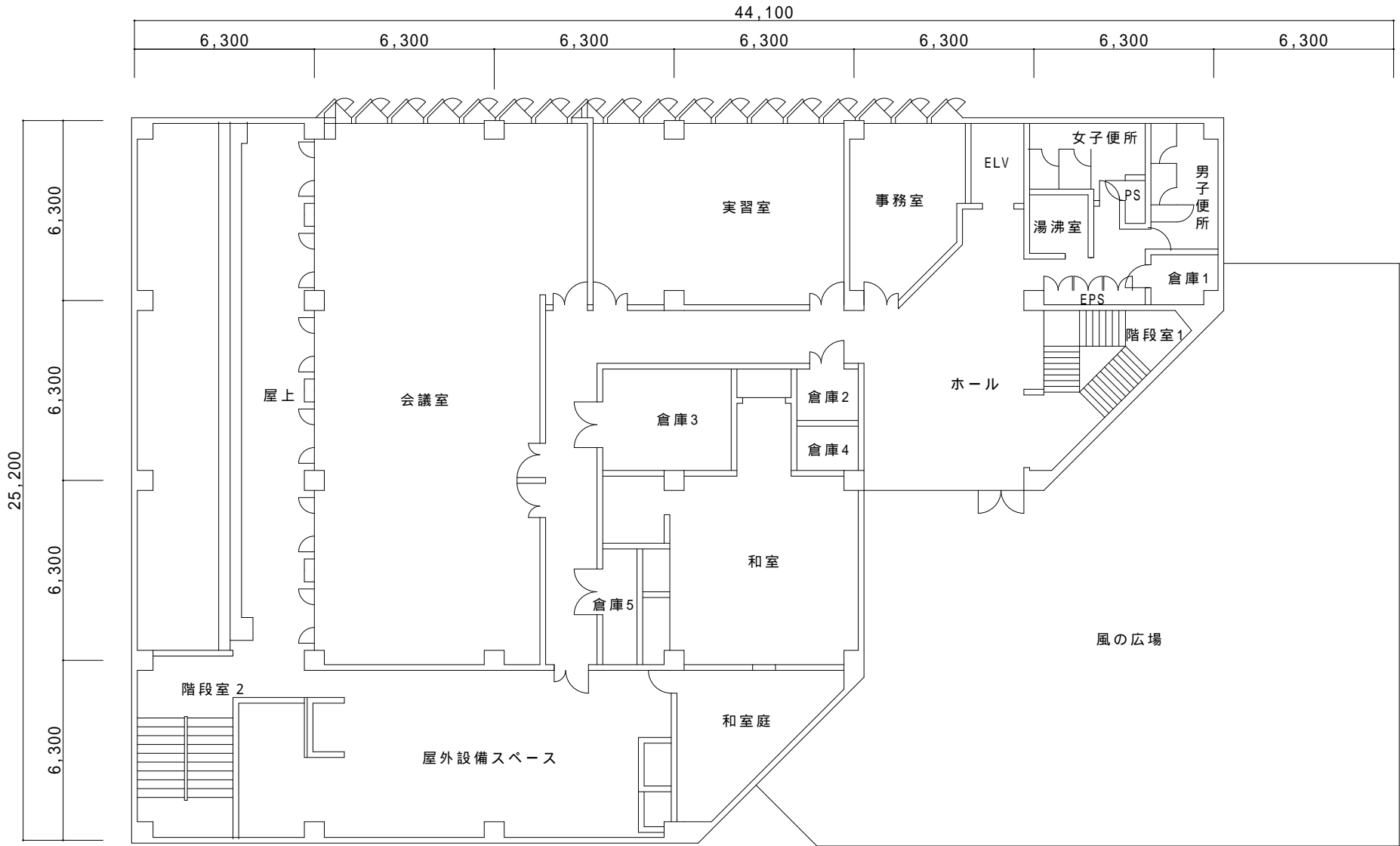

3 F 延床面積 522.740m²

建物平面図

施設名称 鈴木図書館・公民館

建物名称 図書館・公民館

管理番号	縮尺
290033	1/200

平成16年12月作成

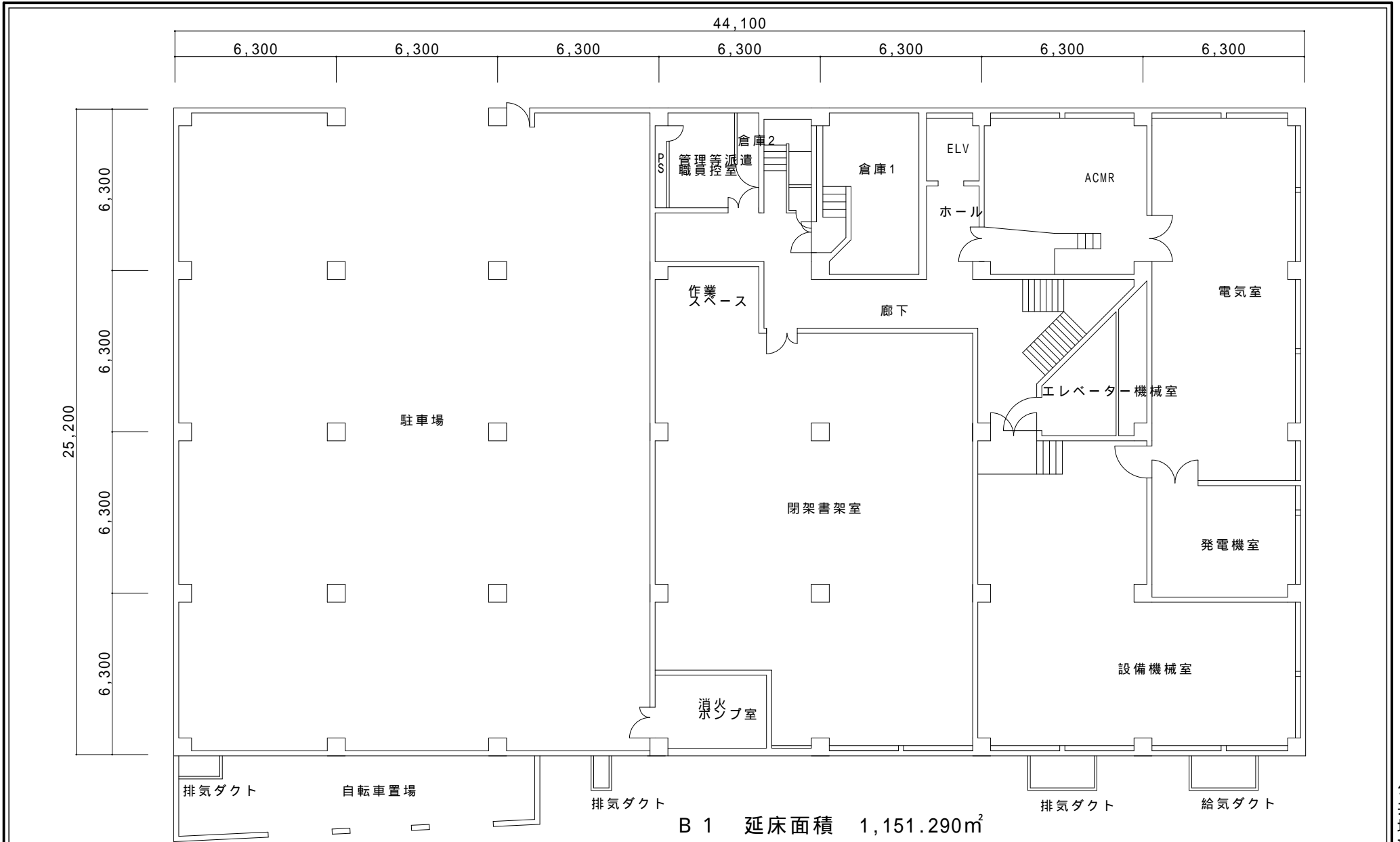

建物平面図	施設名称	鈴木図書館・東西公民館	建物名称	図書館・公民館	管理番号	縮尺	平成16年12月作成
					290033	1/200	

公共地研株式会社

東地区コミュニティセンター使用許可申請及び使用手順

受付開始日	<ul style="list-style-type: none"> ・使用する日の属する月の3ヶ月前の1日から受け付け開始。 ・毎月1日の午前9時から先着順で受け付ける。1日が休館日のときは翌日から受付。
申請受付時間	<ul style="list-style-type: none"> ・午前9時から午後9時まで。(夜間については、8時30分までの受付に協力をお願いする貼り紙をする) 午後8時30分以降でも申請があれば午後9時まで受け付ける。
新規利用者であるかの確認	<ul style="list-style-type: none"> ・これまで東地区コミュニティセンターを使用したことが無く、初めて使用する場合は、利用団体調査票を記入してもらう。
使用申請受付	<ul style="list-style-type: none"> ①使用許可申請書を記入してもらう。 申請書は1回の使用につき1枚記入してもらう。 ②使用許可申請書に記入漏れがないか、使用日時、部屋の重複がないかをチェック。 ③使用許可書を交付。 ④夜間利用であれば、シルバー人材センターへ鍵の開閉を連絡。
使用当日	<ul style="list-style-type: none"> ・使用申請時間の30分前くらいに、鍵を開けに行く。
使用后	<ul style="list-style-type: none"> ・使用報告書を記入し、提出してもらう。
使用時間より早く来た人の扱い	<ul style="list-style-type: none"> ・使用の準備、片付けは使用申請時間内で行うことになっているので、あまりに早く来館した場合は待ってもらう。

東地区コミュニティセンター使用許可申請書

年 月 日

裾野市教育委員会 様

団 体 名

住 所

電 話 番 号 ()

申 請 者 氏 名

使用責任者氏名

次のとおり東地区コミュニティセンターの施設を使用したいので、許可されるよう申請します。

使 用 目 的			
使 用 施 設	第一会議室 午前・午後・夜間	ロビー 午前・午後・夜間	
	第二会議室 午前・午後・夜間	湯沸室 午前・午後・夜間	
	和室 午前・午後・夜間		
使 用 備 品			
使 用 日 時	年 月 日 (曜日) 午前・午後 時 分から		
	年 月 日 (曜日) 午前・午後 時 分まで		
使用予定人員	人	駐車予定台数	台

※使用許可申請時の注意事項

1. 館内及び校内は禁煙です。
2. 使用日の属する3ヶ月前から使用日の7日前までに申請書を提出してください。
3. 使用時間は厳守するようにお願いします。
4. 次の場合は、貸出ができません。
 - (1) 公の秩序、善良な風俗を害する恐れがあると認められるとき。
 - (2) 建物及び付属設備を損傷する恐れがあると認められるとき。
 - (3) 営利を目的とする事業のために使用すると認められるとき。
 - (4) 管理上支障があると認められるとき。
 - (5) その他その使用が不相当と認められたとき。

使用施設には、該当する箇所を○で囲んでください。

※印覧は記入しないこと。

館長	係	受付者

東西公民館における公民館施設及び東地区コミセン施設予約手続き状況図

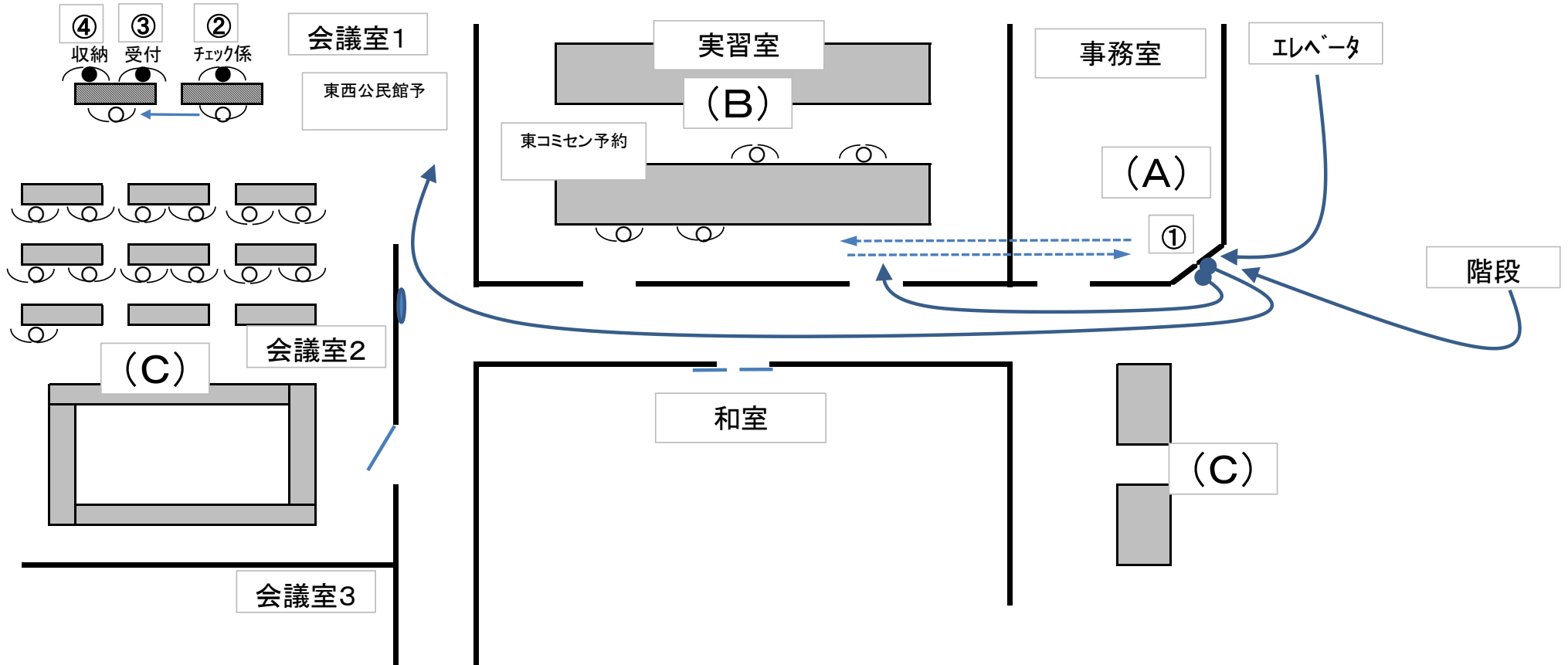

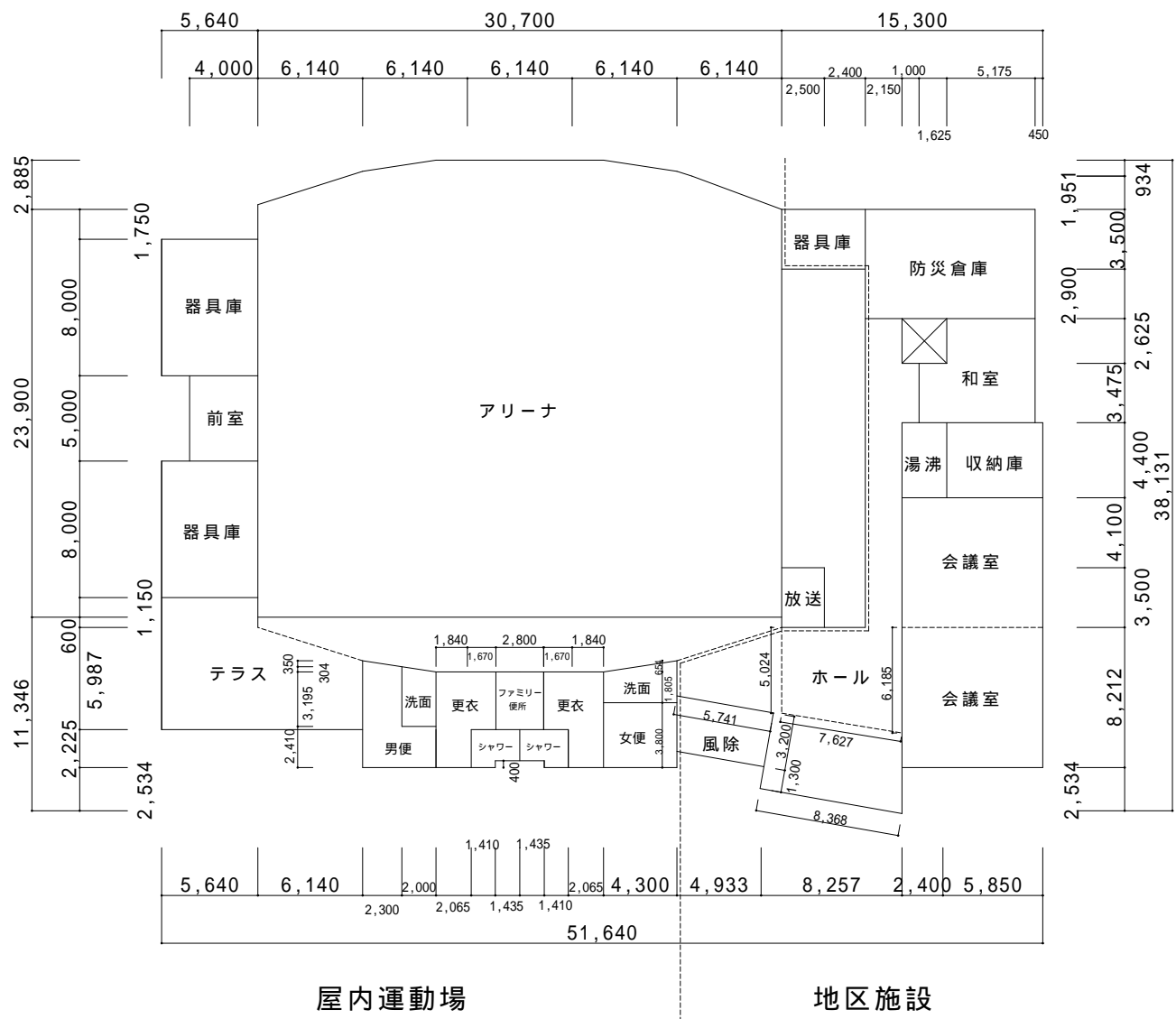

延床面積1,703.000m²

建物平面図	施設名称 東小学校	建物名称 屋内運動場兼東地区コミュニティセンター	管理番号	縮尺	平成16年12月作成
			100007	1/400	

【深良支所会議室等】

対象：深良地区の団体 ※営利、宗教関係、選挙(講演団体)は使用できない

支所施設使用申請業務の流れ

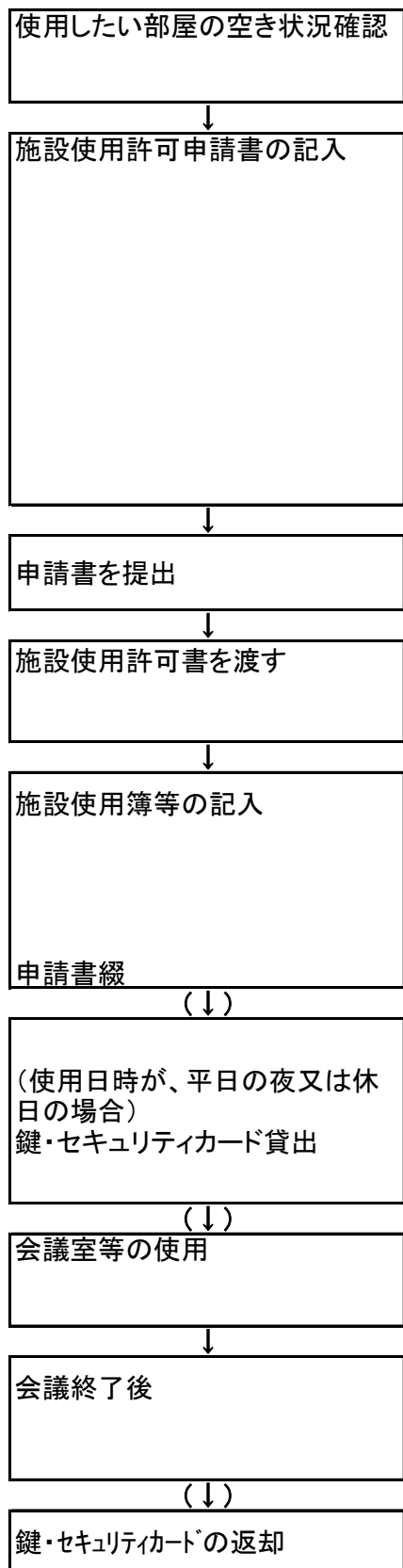

補足事項

- ・申請者が【電話】または【直接窓口】で確認。
- ・担当者は、【深良支所付属施設使用簿：紙A3】で、部屋の空き状況を確認。
- ・申請書と許可書がカーボン用紙を挟む複写式になっている
【記載事項】 必要な物：印鑑
 - ・申請日
 - ・申請団体名
 - ・住所
 - ・使用責任者氏名
 - ・電話番号
 - ・使用日、時間
 - ・使用人数、男女別人数
 - ・使用目的
 - ・使用者区分（形態）
 - ・使用室名
- ・【申請書】と複写になっている【施設使用許可書】に日付と支所長印を押す
- ・【許可書】を、申請者に渡す。
- ・使用日が平日の夜、または休日の場合は、セキュリティカードと鍵を借りて支所へ来てもらうよう伝える
- ・提出された申請書を確認し、受付印を押す。
施設使用簿に使用する部屋、団体名、人数、時間を記入
- ・平日の夜間、または休日に使用する場合は、鍵・セキュリティカード貸出簿に、申請日、団体名、申請者、使用日、時間を記入
- ・当月の使用申請なら、月の予定のホワイトボードに、団体名、使用時間、使用する部屋を記入する。
- ・施設使用申請書綴に申請書を綴る
- ・平日の夜使用なら当日、休日使用ならその前日に、鍵とセキュリティカードを借りて来よう。
鍵・セキュリティカード貸出簿に貸出日、鍵番号を記入し、受取人氏名、電話番号を記入してもらい、鍵とセキュリティカードを渡し、操作説明をする。
(鍵とセムのセキュリティカードのセットが、5セット程ある)
- ・平日昼間の場合、窓口にて一声掛け、会議室等使用
- ・休日の場合、支所の入口鍵を開け、セキュリティを解除後、支所内に入り、会議室等使用
- ・平日昼間の場合、使用者は部屋の片づけ後、窓口に一声掛け帰宅
- ・平日夜間、休日の場合、使用者は部屋の片づけ後、支所入口の鍵を閉め、セキュリティを架け帰宅
- ・平日夜間、休日の場合、使用日の翌開所日に、深良支所窓口へ、鍵・セキュリティカードを返却する。

- 鍵・セキュリティカードの返却は、申請者本人でも代理人でもOK
- 使用事、許可書は持ってこなくてもOK
- 休日の使用の場合、最大4回支所の窓口に来る必要がある。

施設使用許可申請書

平成 年 月 日

深良コミュニティセンター管理者 様

(申請団体名)

(住 所)

(使用責任者氏名)

印

(自宅電話)

(携帯電話)

下記のとおり、施設使用したいので申請します。

使用日・時間	平成 年 月 日()曜日から 平成 年 月 日()曜日まで(日間)
	午前・午後・夜間 (時 分から 時 分まで)
使用人数	[男 名] 名 [女 名]
使用目的	
使用者区分 (形態)	地 区 ・ 行 政 ・ 婦人会 ・ 老人会 ・ 青少年関係 子供会 ・ スポーツ団体 ・ 文化団体 ・ その他
使用室名	大会議室 ・ 中会議室 ・ 和室 ・ 1階ホール ・ 調理室
備 考	備品等
	受付印

深良コミュニティセンター使用規程

(使用の申請・許可)

1. この施設を使用する団体等は、使用する日の3日前から6ヶ月の間で、予め使用許可申請書を提出し、支所長の許可を受けなければならない。(備品等の使用を含む。)
(但し) 使用当日、人数に大幅な減員等があった場合は部屋の変更を求める場合があります。
 - ・ 使用を中止する場合は、速やかに届け出なければならない。
 - ・ 使用開始時間の遅延がある場合は予め届出なければならない。無届で使用開始時刻を30分以上過ぎても使用が認められない場合は使用許可を取り消すものとする。
 - ・ 玄関の鍵とICカードの貸し出しは、平日の夜間使用の場合は使用当日の午後5時まで、土日祝及び土日祝の夜間使用の場合は支所が開庁している平日午後5時までに取りに来ること。

(休館日)

2. 休館日は、火曜日(清掃の日)と年末年始(12月29日から翌年3日まで間)とする。

(使用時間)

3. 使用時間は、午前9時から午後9時までとする。時間は厳守すること。

(使用の制限等)

4. 使用許可を受けた部屋だけの利用で、他の部屋は出入りしないこと。
5. 支所で設置してある備品等(ロッカー、陳列ケース等)には、絶対に手を触れないこと。

(使用後の清掃等)

6. 使用後は、必ず清掃をし、使用器具は、洗って所定の場所に整理保管のこと。
7. 施設使用後責任者は、「トイレの消灯」・「火気」・「空調機」・「照明器」・「清掃状況」・「戸締り(玄関の鍵とセキュリティシステム)」等を確認すること。

(使用時及び使用後のセキュリティ)

8. イ) 夜間および土日祝祭日は、下記開閉の流れに従い入退時に行うこと。
ロ) 鍵及びICカードは絶対に紛失せず、翌開庁日の午前中に必ず返却すること。(金曜日の夜、土日祝日及び土日祝日の夜間の使用者は翌開庁日午前中に必ず返却すること。)

(その他)

9. 電話の呼び出しは原則として行わない。

(事故)

10. 使用中事故があった場合は、支所長に申し出、その指示に従い対応すること。
11. 使用する団体は、建物・設備・備品その他の物件を破損または、汚損若しくは、滅失したときは、支所長の裁定に基づき賠償しなければならない。

*** 開閉の流れ：●玄関先のカードリーダーにICカードを認証 ⇒ ●玄関鍵でドアの解除 ⇒ ●会議終了後 ⇒ ●内部の主装置により確認ボタンを押し ⇒ ●3分以内にカーテンと玄関鍵を閉める ⇒ ●玄関先の点滅しているSECOMボタンを押し ⇒ 終了**

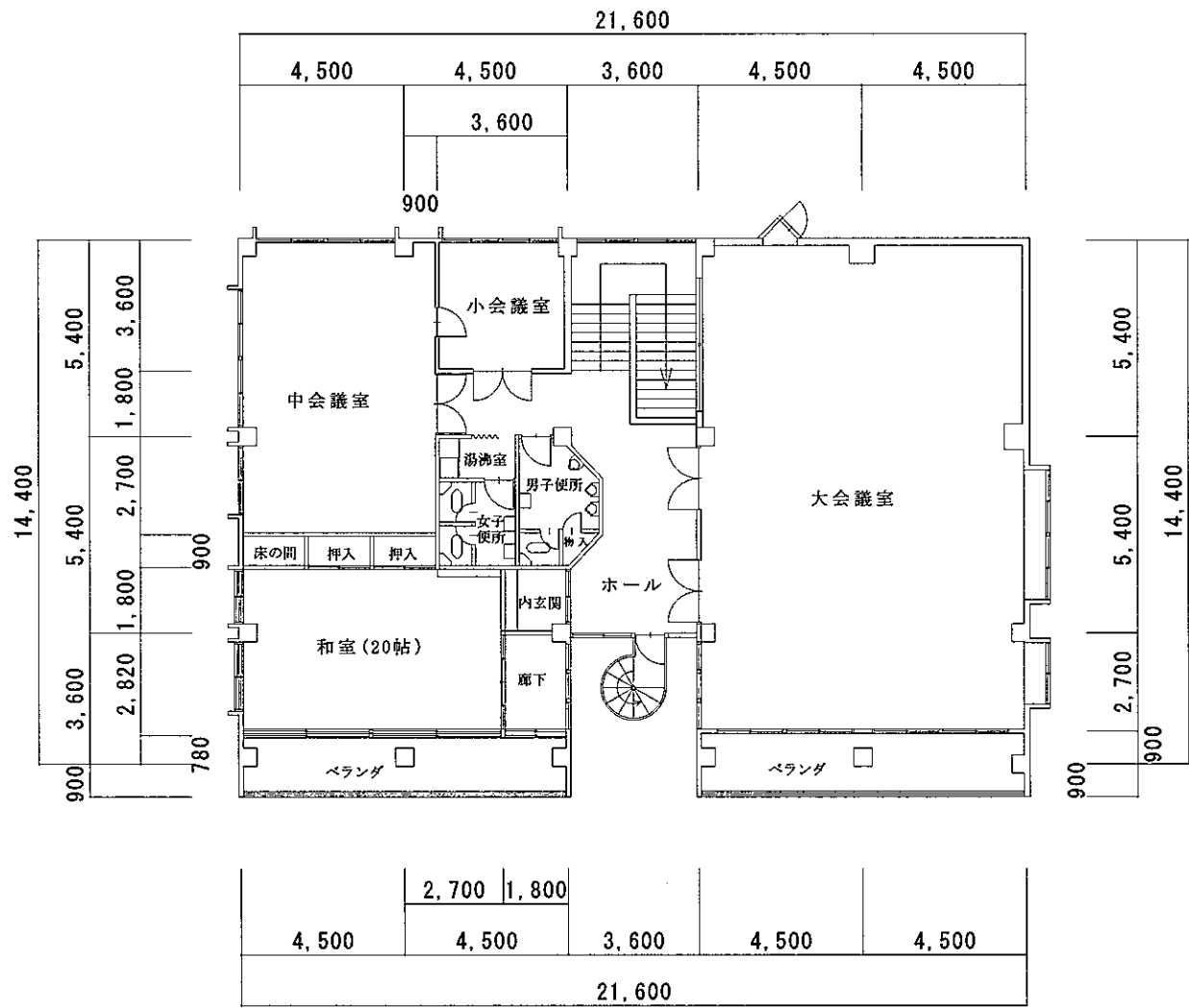

2 F 延床面積 283.370㎡

建物平面図

施設名称

裾野市役所深良支所

建物名称

裾野市役所深良支所

管理番号	縮尺
090004	1/200

平成16年12月作成

公共地研株式会社

【富岡支所 会議室等】

対象：富岡地区の団体、個人 ※営利目的は使用できない

支所施設使用申請業務の流れ

補足事項

使用したい部屋の空き状況確認

- ・申請者が【電話】または【直接窓口】で確認。
- ・担当者は、【コミセン使用予定表：紙A3】で、部屋の空き状況を確認。

施設使用許可申請書の記入

- ・申請書の記入
【記載事項】 必要な物：印鑑
 - ・申請日
 - ・申請団体名
 - ・住所
 - ・代表者氏名
 - ・電話番号
 - ・使用日、時間
 - ・使用人数、男女別人数
 - ・使用目的
 - ・使用者区分（形態）
 - ・使用室名

申請書を提出

- ・担当者が、【申請書】の内容を確認、受け取る。
- ・使用日が平日の夜、または休日の場合は、セキュリティカードと鍵を借りに支所へ来てもらうよう伝える

コミセン使用予定表への記入
申請書綴

- ・提出された申請書に、受付印を押す。
コミセン使用予定表に使用する部屋、団体名、人数、時間を記入
- ・平日の夜間、または休日に使用する場合は、鍵・セキュリティカード貸出簿に、申請日、団体名、申請者、使用日、時間を記入
- ・施設使用申請書綴に申請書を綴る

(↓)

(使用日時が、平日の夜又は休日の場合)
鍵・セキュリティカード貸出

- ・平日の夜使用なら当日、休日使用ならその前日に、鍵とセキュリティカードを借りに来ってもらう。
鍵・セキュリティカード貸出簿に貸出日、鍵番号を記入し、受取人氏名、電話番号を記入してもらい、鍵とセキュリティカードを渡し、操作説明をする。
(鍵とセコムセキュリティカードのセットが、7セット程ある)
- ・【利用報告書】を受け取る

(↓)

会議室等の使用

- ・平日昼間の場合、窓口にて利用報告書を受け取り、会議室等使用
- ・休日の場合、支所の入口鍵を開け、セキュリティを解除後、支所内に入り、会議室等使用

会議終了後

- ・平日昼間の場合、使用者は部屋の片づけ後、利用報告書を記入、窓口に報告書を提出後帰宅
- ・平日夜間、休日の場合、使用者は部屋の片づけ後、利用報告書を記入。
支所入口の鍵を閉め、セキュリティを架けた後、鍵・セキュリティカード・利用報告書を袋に入れ、外から返却ボックスに投入。
帰宅

○ 予約は、当該月の翌月末まで可能。

施設使用許可申請書

平成 年 月 日

富岡支所長 様

(申請団体名)

(住所)

(代表者氏名)

印

(電話番号)

下記のとおり、使用したいので申請します。

使用日・時間	平成 年 月 日 午前・午後 時 分から 午前・午後 時 分まで
使用人数	名 〔男 名〕 〔女 名〕
使用目的	
使用者区分 (形態)	区長会・行政・婦人会・婦人会OB・老人会・青少年関係 子供会・スポーツ団体・講習会・その他()
使用室名	大会議室・小会議室・和室・調理室・遊戯室・図書室
備考	

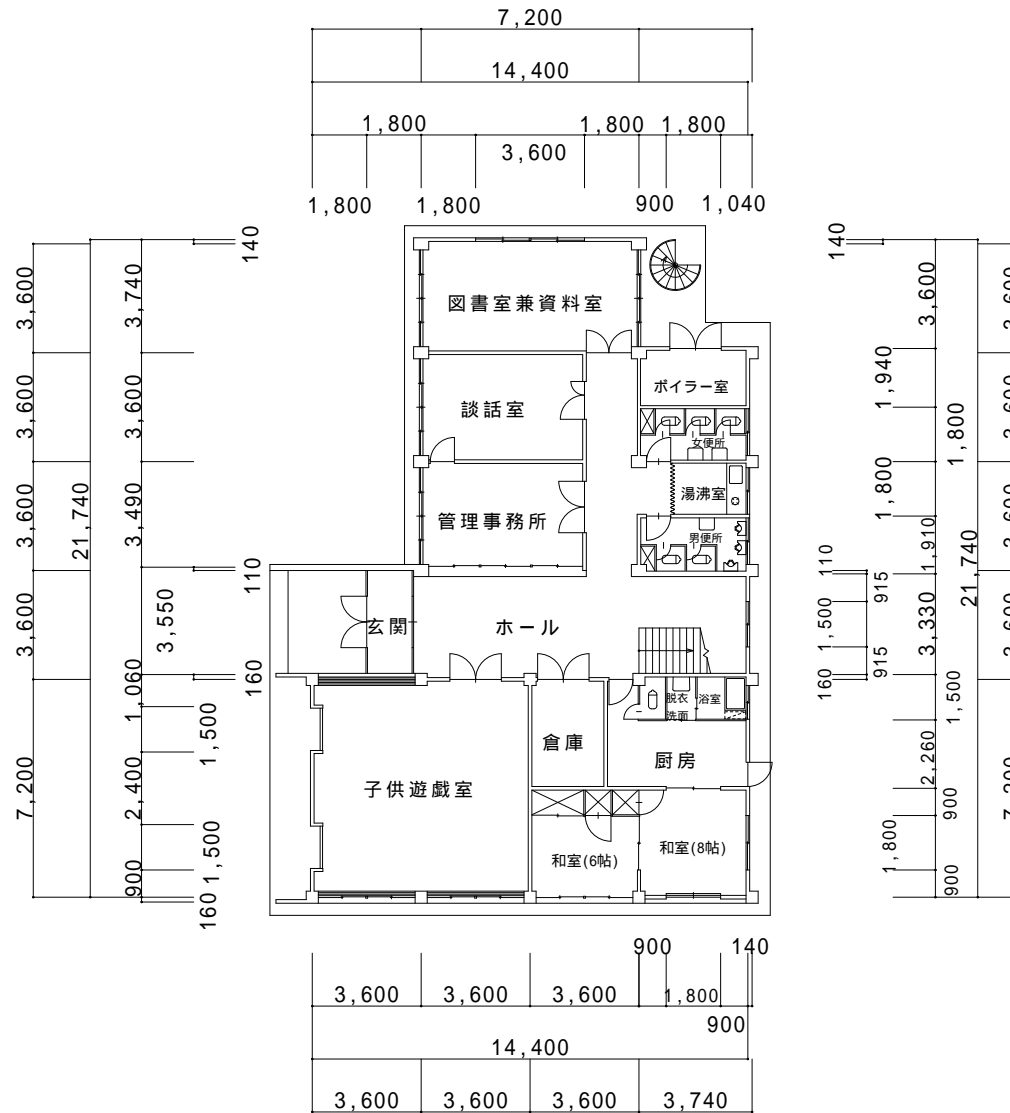

建物平面図

施設名称

裾野市役所富岡支所

建物名称

裾野市役所富岡支所

管理番号
090003

縮尺
1/250

平成16年12月作成

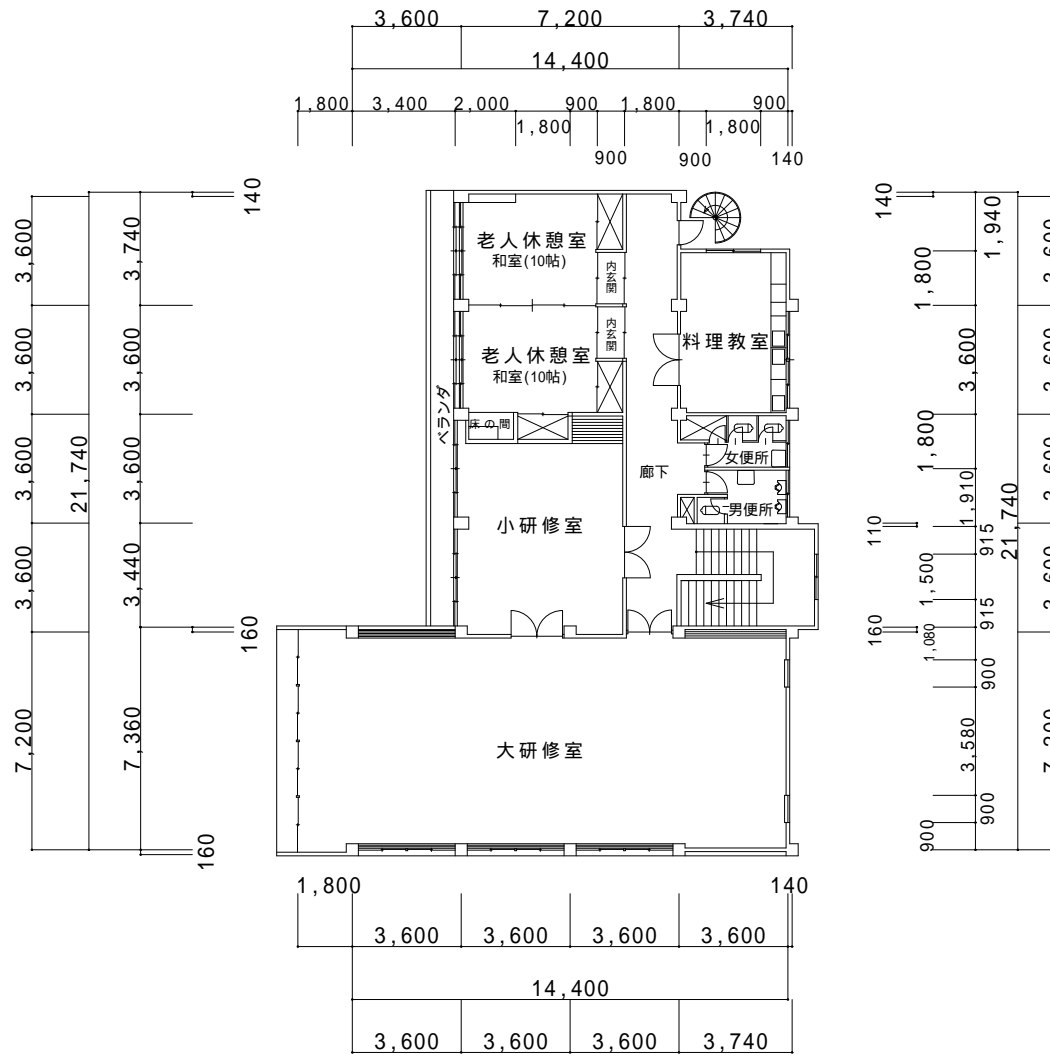

2 F 延床面積 274.880m²

建物平面図

施設名称 裾野市役所富岡支所

建物名称 裾野市役所富岡支所

管理番号 090003

縮尺 1/250

平成16年12月作成

福祉保健会館会議室受付フロー

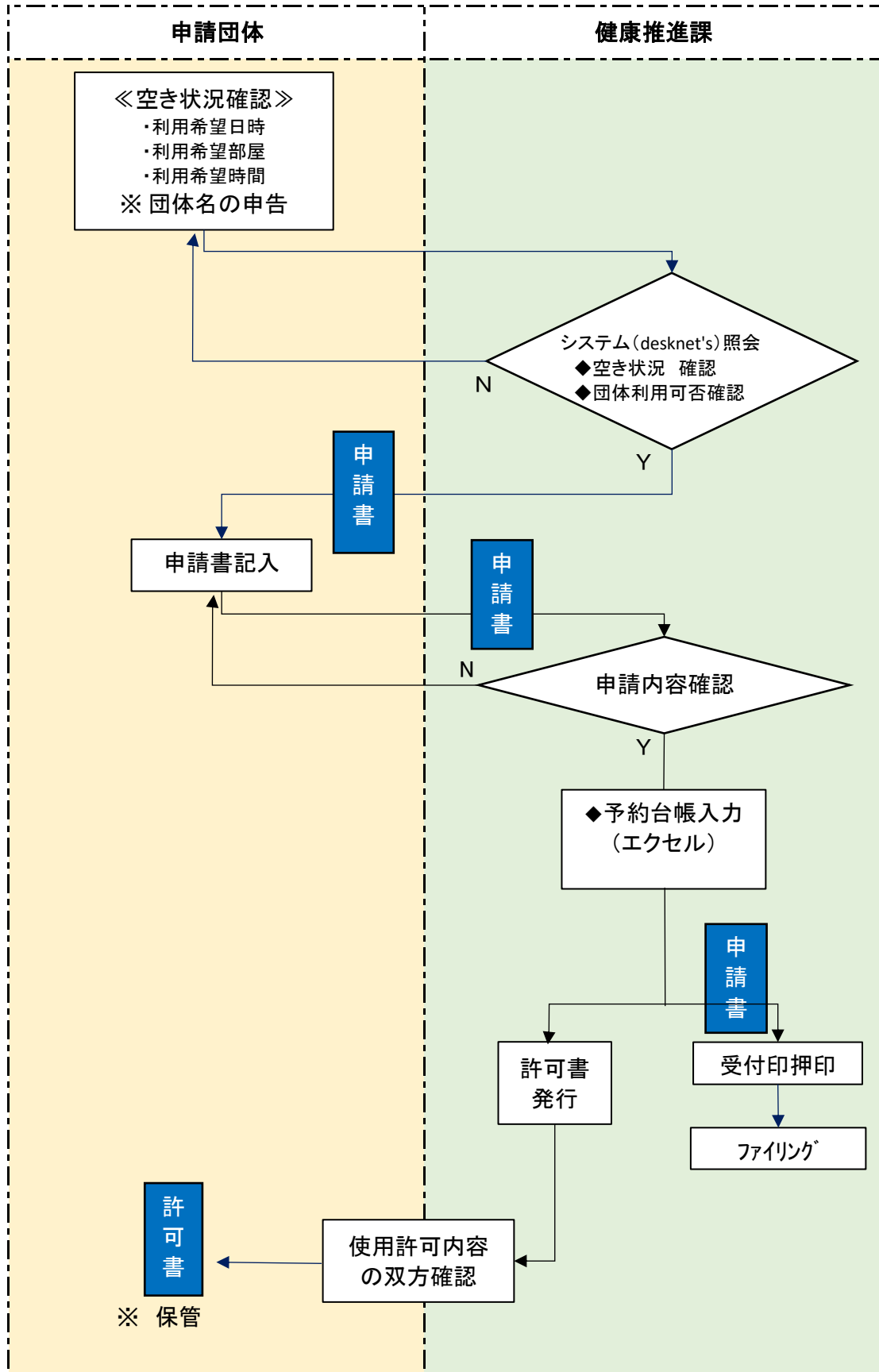

様式第1号(第5条関係)

<p>裾野市福祉保健会館使用申請書</p> <p style="text-align: right;">年 月 日</p> <p>裾野市長 様</p> <p style="text-align: right;">申請者 住所 氏 名 (電話 ー)</p> <p>次のとおり裾野市福祉保健会館を使用したいので申請します。</p>		
使用日時	年 月 日	前 時 分～午後 時 分 午 後
使用施設	1 研修室 A 2 研修室 B 3 研修室 C 4 会議室 A 5 会議室 B 6 浴室等 7 その他()	
使用目的		
使用人員	人 (男 人 女 人)	
備 考		

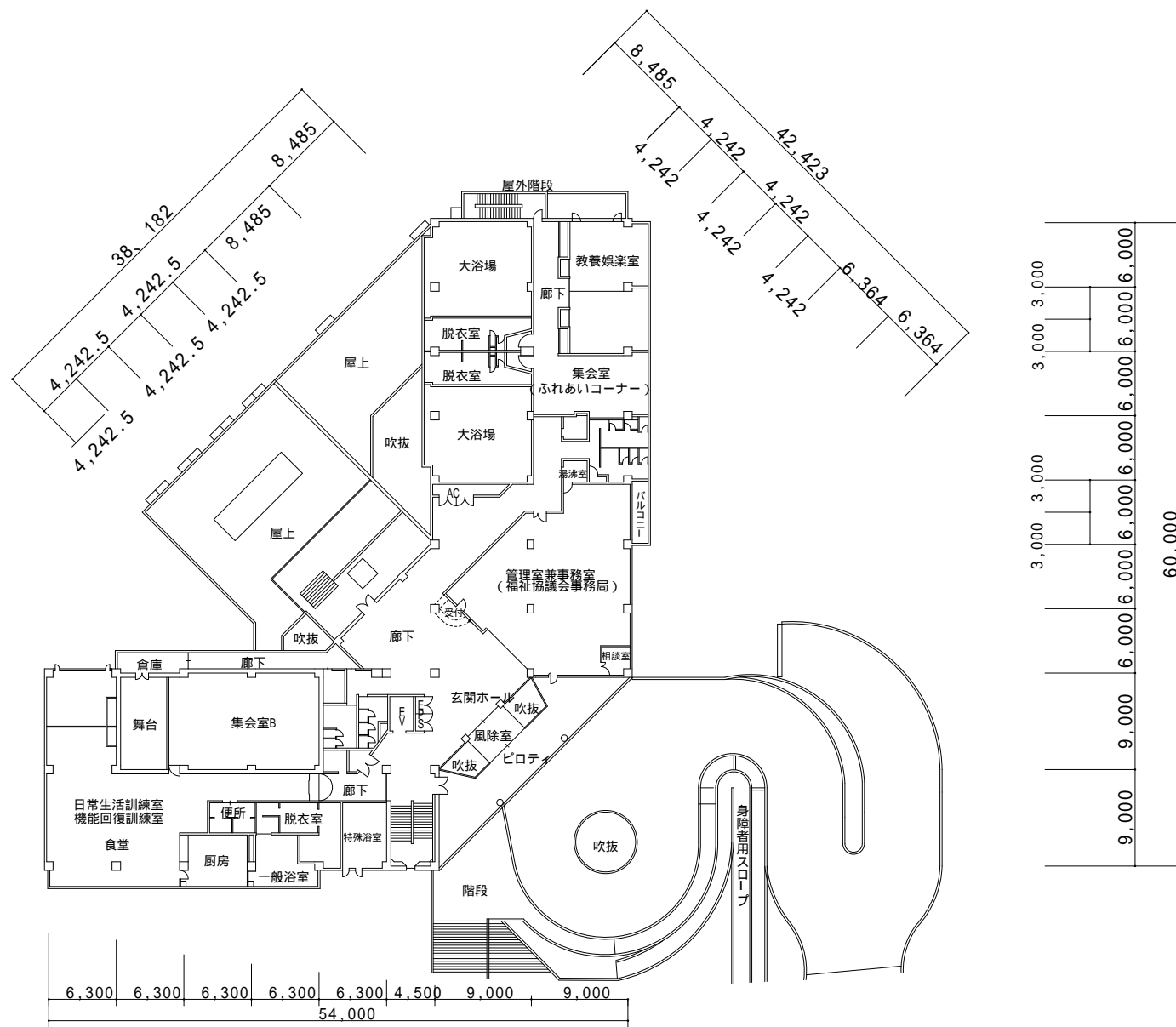

2 F F 平面図 総階延床面積 4,356.520m²

建物平面図

施設名称 福祉保健会館

建物名称 福祉・保健施設

管理番号 290030

縮尺 1/600

平成16年12月作成

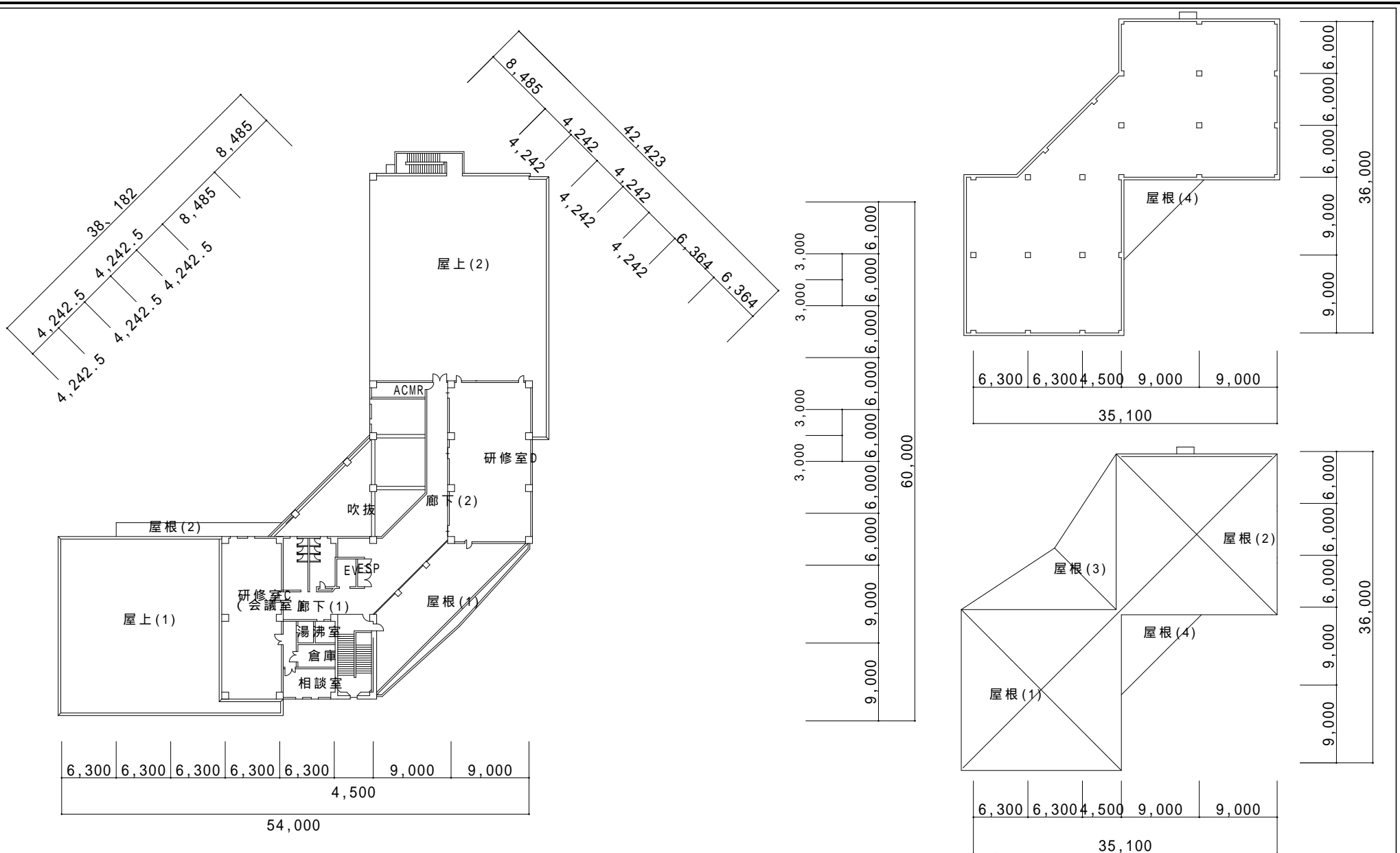

建物平面図	施設名称	福祉保健会館	建物名称	福祉・保健施設	管理番号	縮尺	平成16年12月作成
					290030	1/600	

市内の主な公共施設の 団体別利用状況

東西公民館

カテゴリー	団体名	利用回数	1回の平均 利用人数	主な利用 施設 例:会議室1	定期性 有無 (有or無)	(定期例) 例:毎月第3火曜	減免区分 (減免or一般)	登録カード 有無 (有or無)	登録先 (生涯学習or東西公民館)
1	裾野中央富嶽会	56	5	和室	有	毎週水	減免	有	東西公民館
2	碁楽会	49	10	会議室	有	第1・3金	減免	有	東西公民館
3	日中中国語講座	38	6	実習室	有	第1・3木	減免	有	東西公民館
4	わの会	36	4	和室	有	第1・3金	一般	無	
5	ハーモニカ同好会	31	17	実習室	有	隔週土	減免	有	東西公民館
6	吟道楽クラブ	28	15	実習室	有	第2・4金	減免	有	東西公民館
7	茶道同好会	25	8	和室	有	第1・3火	一般	無	
8	すその書道クラブ	25	12	実習室	有	第1・3木	減免	有	東西公民館
9	棋楽会	23	11	会議室	有	第2・3日	減免	有	東西公民館
10	いたどりの会	22	9	実習室	有	第1・3土	減免	有	東西公民館
11	英会話初級	22	17	会議室	有	不特定火曜 公民館講座	減免	無	
12	スキップクラブ	22	10	会議室	有	第1・3木	減免	有	東西公民館
13	囲碁入門・初心者教室	21	24	会議室	有	不特定土曜 公民館講座	減免	無	
14	日中書道教室	21	9	実習室	有	第1・3火	一般	無	
15	敏華会(生け花 池の坊)	21	9	実習室	有	第2・4水or木	減免	有	東西公民館
16	英会話中級	20	13	会議室	有	不特定木曜 公民館講座	減免	無	
17	半歩会	20	7	和室	有	第2・4水	減免	有	東西公民館
18	華道Ⅱ	19	6	実習室	有	第3金 公民館講座	減免	無	
19	華道Ⅰ	19	15	実習室	有	第3金 公民館講座	減免	無	
20	パッチワーク	19	16	会議室	有	第2火	一般	無	
21	年金協会裾野支部	17	12	実習室	有	第3火	一般	無	
22	絵画愛好会	14	15	実習室	有	第3土	減免	有	東西公民館
23	短歌会	14	13	会議室	有	第2日 図書館講座	減免	有	東西公民館
24	裾野市役所人事室	13	11	会議室	有	職員相談	減免	無	
25	裾野ビデオクラブ	13	7	会議室	有	第3土	減免	有	東西公民館
26	健康体操サークル	12	10	会議室1	有	第1水		無	
27	古文書を読む会	12	13	会議室	有	第2金 図書館講座	減免	無	
28	茶道教室	12	9	和室	有	第1木 図書館講座	減免	無	
29	書道倶楽部	12	9	実習室	有	第4金	減免	有	東西公民館
30	俳句会	12	12	会議室	有	第1日 図書館講座	減免	無	
31	ビーズサークル	12	12	会議室	有	第2水	減免	有	東西公民館
32	美術教室	12	21	実習室	有	第2土 図書館講座	減免	無	
33	茶道教室Ⅱ	11	8	和室	有	第1金 図書館講座	減免	無	
34	書道Ⅰ	11	15	実習室	有	第2木 公民館講座	減免	無	
35	書道Ⅱ	11	20	実習室	有	第3木 公民館講座	減免	無	
36	書道Ⅲ	11	16	実習室	有	第4木 公民館講座	減免	無	
37	彫刻	11	13	会議室	有	第2土 公民館講座	減免	無	

東西公民館

カテゴリ	団体名	利用回数	1回の平均 利用人数	主な利用 施設 例:会議室1	定期性 有無 (有or無)	(定期例) 例:毎月第3火曜	減免区分 (減免or一般)	登録カード 有無 (有or無)	登録先 (生涯学習or東西公民館)
38	トールペイント	11	15	実習室	有	第2火 公民館講座	減免	無	
39	ビーズクラフト	11	23	会議室	有	第4土 図書館講座	減免	無	
40	糸と布遊び	10	21	実習室	有	第2水 公民館講座	減免	無	
41	英語遊び	10	21	会議室	有	第1土 公民館講座	減免	無	
42	寿大学俳句教室	10	18	会議室	有	生涯学習課事業	減免	無	
43	茶道愛好会	10	7	和室	有	第1火	減免	有	東西公民館
44	写真愛好会	10	5	会議室	有	第4火	一般	無	
45	寿大学西地区	9	46	会議室	有	生涯学習課事業	減免	無	
46	寿大学東地区	9	57	会議室	有	生涯学習課事業	減免	無	
47	裾野市囲碁愛好会	9	56	会議室	有	第4日	減免	有	東西公民館
48	すそのスポーツクラブ	9	13	会議室	有	第1水 夜	一般	無	
49	茶楽	9	8	和室	有	第2木		無	
50	沼津年金受給者協会裾野支部	9	10	実習室	有	第3金	減免	有	東西公民館
51	アイリスクラブ(小原流生け花)	8	11	実習室	有	第1金	減免	有	東西公民館
52	一声の会	8	12	会議室	有	不定期 金	減免	有	東西公民館
53	あすなろ囲碁教室	6	25	会議室	有	不特定土曜 公民館講座	減免	無	
54	裾野連句会	11	9	会議室	有		減免	有	東西公民館
1	図書館行事(講座以外)	43	26	会議室	無			無	
2	裾野市子連リーダーズクラブ	34	9	会議室	無	不定期 夜	減免	有	生涯学習
3	裾野日中詩吟同好会	25	12	会議室	無	特定日なし	一般	無	
4	ガールスカウト38団	21	6	会議室	無	特定日なし	一般	無	
5	富岡分会すみれ会	21	6	会議室	無	特定日なし	一般	無	
6	東静メンタル케어	19	8	和室	無	不定期	一般	無	
7	裾野市日中友好協会	17	10	実習室	無	特定日なし	減免	有	東西公民館
8	新道区(上中下区が合併)	14	14	会議室	無	特定日なし		無	
9	授業改善研究会	13	8	会議室	無	特定日なし	減免	有	東西公民館
10	裾野市剣道連盟	13	10	会議室	無	不定期		無	
11	西地区老人クラブ連合会	13	12	会議室	無	特定日なし	減免	有	東西公民館
12	明るい社会作り運動裾地協議会	12	9	会議室	無	特定日なし	減免	有	生涯学習
13	隊友会裾野支部	12	11	会議室	無	特定日なし	一般	無	
14	西地区体育委員会	11	10	会議室	無	特定日なし	減免	有	東西公民館
15	裾野市ソフトボール協会	10	7	会議室	無	不定期	一般	無	
16	裾野宗祇法師の会	9	9	会議室	無	特定日なし	減免	有	東西公民館
17	認知症を語る会	9	5	会議室	無	特定日なし	一般	無	
18	陽だまり会	8	8	会議室	無		一般	無	
19	年金者連盟趣味の会	8	5	会議室	無	特定日なし	減免	有	東西公民館
20	静岡県東部青少年就労支援センター	7	5	会議室	無		一般	無	

東西公民館

カテゴリ	団体名	利用回数	1回の平均 利用人数	主な利用 施設 例:会議室1	定期性 有無 (有or無)	(定期例) 例:毎月第3火曜	減免区分 (減免or一般)	登録カード 有無 (有or無)	登録先 (生涯学習or東西公民館)
21	裾野市ゲートボール協会	6	7	会議室	無		一般	無	
22	裾野市書道連盟	6	16	実習室	無		一般	無	
23	裾野わんぱく遊び塾	6	20	会議室	無		減免	有	東西公民館
24	すその9条の会	6	5	会議室	無		一般	無	
25	花の会	6	7	実習室	無		一般	無	
26	裾野市吟道連盟	6	11	会議室	無	特定日なし	減免	有	東西公民館
27	裾野サッカー協会	5	7	会議室	無		一般	無	
28	裾野市バスケットボール協会	5	11	会議室	無		一般	無	
29	裾野市海外友好協会	5	33	会議室	無	不定期		無	
30	すその連	4	10	会議室	無		一般	無	
31	陶芸教室	4	7	実習室	無	公民館講座	減免	無	
32	西地区青少年育成連絡会	4	22	会議室	無		減免	有	東西公民館
33	日大三島高保護者会	4	8	会議室	無		一般	無	
34	上町四班	3	14	会議室	無			無	
35	上町三班	3	20	会議室	無			無	
36	公民館行事(講座以外)	3	12	会議室	無			無	
37	手芸サークル	3	10	会議室	無		一般	無	
38	裾野市役所農林振興室	3	15	会議室	無		減免	無	
39	裾野市グランドゴルフ協会	3	9	会議室	無		一般	無	
40	裾野市身体障害者福祉会	3	20	会議室	無			無	
41	すその英語会	3	4	会議室	無		一般	無	
42	裾野ジュニアソフトボールクラブビクトリー	3	13	会議室	無		一般	無	
43	裾野市手話サークル虹の会	3	2	会議室	無		一般	無	
44	公文名一区	2	9	会議室	無			無	
45	御殿場南高校裾野支部	2	8	会議室	無		一般	無	
46	裾野市役所企画政策課 他	2	38	会議室	無		減免	無	
47	裾野東中野球部	2	7	会議室	無		一般	無	
48	裾野尚書連盟	2	26	実習室	無		一般	無	
49	裾野地域郵便局年金友の会	2	29	会議室	無		減免	有	東西公民館
50	すくすくサークル	2	6	会議室	無		一般	無	
51	駿東地区退職教員互助部	2	4	会議室	無		一般	無	
52	裾野リーダスクラブ	2	7	会議室	無		減免	有	生涯学習
53	すそのきせがわ会	2	9	会議室	無		減免	有	東西公民館
54	すその阿波おどり実行委員会	2	51	会議室	無		一般	無	
55	裾野柔道協会	2	7	会議室	無		一般	無	
56	青少年就労支援ネットワーク静岡	2	3	会議室	無		一般	無	
57	和みのヨーガ	2	9	会議室	無		一般	無	

東西公民館

カテゴリー	団体名	利用回数	1回の平均 利用人数	主な利用 施設 例:会議室1	定期性 有無 (有or無)	(定期例) 例:毎月第3火曜	減免区分 (減免or一般)	登録カード 有無 (有or無)	登録先 (生涯学習or東西公民館)
58	西小親父(オヤジ)の会	2	11	会議室	無		一般	無	
59	西中ソフトボール部父母会	2	10	会議室	無		一般	無	
60	ボーイスカウト裾野3団	2	6	会議室	無		一般	無	
61	行政書士会裾野支部	1	9	会議室	無		一般	無	
62	公民館特別講座(生け花 科学遊び等)	1	40	会議室	無			無	
63	佐野大字墓地世話人会	1	13	会議室	無		一般	無	
64	裾野市生涯学習室(東小放課後子供教室)	1	30	会議室	無		減免	無	
65	裾野高PTA裾野西支部	1	20	会議室	無		一般	無	
66	裾野西中野球部父母会	1	18	会議室	無		一般	無	
67	裾野市野球連盟	1	22	会議室	無		一般	無	
68	裾野スラッガーズスポーツ少年団	1	8	会議室	無		一般	無	
69	裾野ベストファイターズ	1	20	会議室	無		一般	無	
70	裾野市立千福ヶ丘小学校	1	22	会議室	無			無	
71	生活クラブ	1	5	会議室	無		一般	無	
72	ソルレダ	1	18	会議室	無		一般	無	
73	とみに会	1	10	会議室	無		一般	無	
74	和の会(なごみの会)	1	16	会議室	無		一般	無	
75	東地区子供会育成会	1	6	会議室	無			無	
76	宝生流謡曲の会	1	6	会議室	無		一般	無	
77	松ヶ丘子供会	1	11	会議室	無			無	
78	三島高校父母の会(知徳高校父母の会)	1	29	会議室	無		一般	無	
79	緑町区5班	1	45	会議室	無		減免	有	東西公民館

	団体数		利用回数	
定期	54	40.6%	906	65.9%
不定期	79	59.4%	469	34.1%
	133		1375	

東コミセン

カテゴリー	団体名	利用回数	1回の平均 利用人数	主な利用 施設 例:会議室1	定期性 有無 (有or無)	(定期例) 例:毎月第3火曜	登録カード 有無 (有or無)	登録先 (生涯学習or東西公民館)
1	厚年受給者協会ギター弾き語りの会	47	9	会議室	有	毎週土	無	
2	裾野市立東小学校	32	53	会議室	有	行事開催日	無	
3	健康体操サークル	30	10	会議室	有	第2・3水他	無	
4	童謡を歌う会	25	34	会議室	有	第2・3火	無	
5	東地区区長会	23	28	会議室	有	指定された日	無	
6	和みのヨーガ	22	5	和室	有	第2・4木	無	
7	裾野市役所介護保険室	19	22	会議室	有		無	
8	東地区オヤジの会	19	82	会議室	有	週末のどこか	無	
9	絆の会	18	19	会議室	有	第4木	無	
10	東地区商工振興会	13	13	会議室	有	第2火	無	
11	シニア運動教室	12	15	会議室	有	第2金	無	
12	シニアイースト	12	13	会議室	有	第4金	無	
13	東地区民生委員児童委員協議会	11	31	会議室	有	指定された日	無	
14	東小学校放課後児童室	9	91	会議室	有	指定された日	無	
15	ソルレダ	4	16	会議室	有	第3木	無	
16	すその阿波おどり実行委員会	1	100	会議室	有	年1回	無	
1	えんぜえるタッチ	42	24	和室	無	特定日なし	無	
2	裾野中央富嶽会	13	28	会議室	無		無	
3	裾野ベストファイターズ	12	106	会議室	無	特定日なし	無	
4	自彊術(じきょうじゅつ)	11	25	会議室	無		無	
5	ゴロゴロクラブ	8	15	会議室	無	特定日なし	無	
6	ハーモニカ同好会	6	16	会議室	無	特定日なし	無	
7	すその連	5	11	会議室	無		無	
8	東地区婦人会	5	25	会議室	無		無	
9	NICO新体操クラブ	5	25	会議室	無	特定日なし	無	
10	裾野市バスケットボール協会	4	23	会議室	無		無	
11	東地区体育委員会	4	34	会議室	無		無	
12	授業改善研究会	4	13	会議室	無	特定日なし	無	
13	裾野市役所社会福祉室	2	28	会議室	無		無	
14	裾野市囲碁愛好会	2	55	会議室	無		無	
15	裾野市サッカー協会裾野トレセンJr	2	14	会議室	無		無	
16	すそのスポーツクラブ	2	19	会議室	無		無	

東コミセン

カテゴリー	団体名	利用回数	1回の平均 利用人数	主な利用 施設 例:会議室1	定期的 有無 (有or無)	(定期例) 例:毎月第3火曜	登録カード 有無 (有or無)	登録先 (生涯学習or東西公民館)
17	裾野少林寺拳法協会	2	23	会議室	無		無	
18	裾野ジュニアバレー	2	60	会議室	無		無	
19	茶畑子供会	2	20	会議室	無		無	
20	日本吹き矢連盟裾野支部	2	9	会議室	無		無	
21	静岡県東部青少年就労支援センター	1	28	会議室	無		無	
22	裾野市生涯学習室(東小放課後子供教室)	1	60	会議室	無		無	
23	裾野市環境市民部	1	57	会議室	無		無	
24	裾野東中野球部	1	20	会議室	無		無	
25	裾野サッカー協会	1	20	会議室	無		無	
26	裾野東サッカー少年団	1	30	会議室	無		無	
27	すその駅前中央商店街	1	10	会議室	無		無	
28	裾野市職員組合	1	14	会議室	無		無	
29	裾野柔道協会	1	18	会議室	無		無	
30	東地区老人クラブ連合会	1	90	会議室	無		無	
31	東地区遺族会	1	23	会議室	無		無	
32	ゆうあい会	1	2	会議室	無		無	
33	裾野市東保育園	1	10	会議室	無		無	

	団体数		利用回数	
定期	16	32.7%	297	66.7%
不定期	33	67.3%	148	33.3%
	49		445	

生涯学習センター

カテゴリー	登録番号	団体名	通算 利用回数	H28年度 利用回数 (日数)	延べ部屋	1回の平均 利用人数	主な利用施設 例:会議室1	定期性 有無 (有or無)	(定期例) 例:毎月第3火曜	減免区分 (減免or一般)	登録カード 有無 (有or無)	登録先 (生涯学習or東西公民館)	
1	免除団体	1021	裾野市学校教育課	122	291	300	3.7	パソコン室	(有)	ほぼ毎日	免除		生涯学習
2	生涯学習センター登録団体	522	ユニの会	156	84	84	5.7	団体打合室	(有)	毎週水・土曜	減免		生涯学習
3	生涯学習センター登録団体	26	あひるの仲間	234	61	61	15.3	学習室	(有)	毎週水曜	減免		生涯学習
4	生涯学習センター登録団体	1203	裾野市武術極拳連盟	183	51	51	7.4	学習室1	(有)	毎週金曜	減免		生涯学習
5	生涯学習センター登録団体	1285	ヨギーニ	105	51	51	12.3	学習室	(有)	毎週木曜	減免		生涯学習
6	生涯学習センター登録団体	1328	マウフラ	177	50	51	6.7	学習室	(有)	毎週水曜	減免		生涯学習
7	生涯学習センター登録団体	1751	フラサークル Pumehana	73	50	50	9.6		(有)	毎週水曜	減免		生涯学習
8	生涯学習センター登録団体	1212	裾野里風 富嶽会	36	49	49	4.5	団体活動室	(有)	毎週水曜	減免		生涯学習
9	生涯学習センター登録団体	1474	ストロベリーキャンドル	83	48	48	6.6	団体活動室	(有)	毎週火曜	減免		生涯学習
10	生涯学習センター登録団体	19	社交ダンスベーシックピュアラ	119	47	47	4.3	団体活動室	(有)	毎週金曜	減免		生涯学習
11	生涯学習センター登録団体	8	EICOON	123	46	46	12.3	学習室2	(有)	毎週木曜	減免		生涯学習
12	生涯学習センター登録団体	3	すそのアザレアコーラス	135	44	49	22.8	学習室	(有)	毎週金曜	減免		生涯学習
13	生涯学習センター登録団体	1261	ケ・カイマル・フラサークル	100	38	38	10.7		(有)	毎週水曜	減免		生涯学習
14	生涯学習センター登録団体	65	コールWAVE	253	38	38	19.8	学習ホール	(有)	毎週火曜	減免		生涯学習
15	生涯学習センター登録団体	1426	中国語愛好会	56	38	38	5.1	団体打合室	(有)	毎週火曜	減免		生涯学習
16	生涯学習センター登録団体	1244	クォーレ・デル・マンダリーノ	332	36	48	6.0		(有)	毎週第2・4木曜	減免		生涯学習
17	生涯学習センター登録団体	1805	裾野市ろうあ者の会	18	34	34	5.3	団体打合室	(有)	月3回水曜or金曜	減免		生涯学習
18	生涯学習センター登録団体	13	きんもくせい	121	33	33	10.0	学習室2	(有)	毎週金曜	減免		生涯学習
19	生涯学習センター登録団体	1663	Team-R	80	29	30	20.4	学習室	(有)	毎月2回日曜	減免		生涯学習
20	生涯学習センター登録団体	9	年金裾野支部社交ダンス同交会	124	28	29	28.4	学習室1	(有)	毎月第2・4木曜	減免		生涯学習
21		1638	ハイビスカス フラダンス		25	25	3.6	学習室2	(有)	月2・3回火曜	減免		生涯学習
22	生涯学習センター登録団体	1721	ダンスサークル裾野	44	24	24	12.2		(有)	毎月第1・3日曜	減免		生涯学習
23	生涯学習センター登録団体	1757	KARY ZUMBA	35	21	22	14.8	学習室1	(有)	毎月2回土曜	減免		生涯学習
24	生涯学習センター登録団体	1514	文芸「きせがわ」	53	21	21	9.8	団体打合室	(有)	毎月第1・3水曜	減免		生涯学習
25	生涯学習センター登録団体	1213	すその話し方の会	112	20	20	10.0		(有)	毎月第1・3土曜	減免		生涯学習
26	生涯学習センター登録団体	54	ボイスカウト沼駿地区裾野支部	108	19	21	8.9	団体打合室	(有)	毎月第2火曜	減免		生涯学習
27	生涯学習センター登録団体	1848	アートクラブ	29	18	18	4.3	団体活動室	(有)	毎月1or2回月曜	減免		生涯学習
28	生涯学習センター登録団体	1256	いけばなひまわり教室	100	17	18	12.0	団体活動室	(有)	毎月何れかの土曜	減免		生涯学習
29	一般団体	1850	クチュリエサークル	17	17	17	2.8		(有)	毎月第2・4火曜	一般		
30	一般団体	1726	裾野ハンドベル	26	16	16	4.6	団体打合室	(有)	毎月第1・3金曜	減免		生涯学習
31	生涯学習センター登録団体	30	裾野混声合唱団	84	14	14	28.9	学習ホール	(有)	月1・2回金曜	減免		生涯学習
32	生涯学習センター登録団体	20	茉莉花(裾野日中合唱団)	110	13	13	8.8	学習室2	(有)	毎月第3土曜	減免		生涯学習
33	生涯学習センター登録団体	1484	放射能からふるさと子どもを守るために浜岡原発をなくす会	84	13	14	11.0	団体打合室	(有)	毎月第2土曜	減免		生涯学習
34	生涯学習センター登録団体	1271	えん・わ	67	12	12	6.0	学習室	(有)	毎月1回土曜or日曜	減免		生涯学習
35	生涯学習センター登録団体	1211	布絵の会	87	12	13	5.3	団体打合室	(有)	毎月第4水曜	減免		生涯学習
36	免除団体	6	裾野赤十字病院 糖尿病料理講習	8	11	11	9.0	調理実習室	(有)	毎月第3金曜	免除		生涯学習
37	生涯学習センター登録団体	1396	裾野市介護家族の会	87	11	12	13.2		(有)	毎月第2火曜	減免		生涯学習
38	生涯学習センター登録団体	1717	さわやか料理	37	10	10	20.4	調理実習室	(有)	毎月第1水曜	減免		生涯学習
39	生涯学習センター登録団体	767	日本作法会「心を育てる講座」こども作法裾野教室	56	10	11	5.7	和室	(有)	毎月第1土曜	減免		生涯学習
40	生涯学習センター登録団体	1430	ふるさと料理教室A	63	10	10	28.7	調理実習室	(有)	毎月第2水曜	減免		生涯学習
41	生涯学習センター登録団体	1434	ふるさと料理OB	61	10	10	24.0	調理実習室	(有)	毎月第4水曜	減免		生涯学習
42	生涯学習センター登録団体	1624	静岡県交通安全協会 裾野分会 女性部	28	10	10	8.4	団体打合室	(有)	毎月月末火曜	免除		生涯学習
43	生涯学習センター登録団体	1851	B・くのいち	17	8	8	5.5	団体打合室2	(有)	毎月何れかの木曜	免除		生涯学習
44	生涯学習センター登録団体	17	裾野市カウンセリング研究会	123	8	8	4.3	団体打合室1	(有)	毎月1回土曜	減免		生涯学習
45	生涯学習センター登録団体	1891	シナプスオービー会	10	7	7	10.0	学習室2	(有)	毎月第3水曜	減免		生涯学習
46	生涯学習センター登録団体	12	裾野市篆刻教室同好会	46	7	7	4.4	団体打合室	(有)	毎月第4金曜	減免		生涯学習

生涯学習センター

カテゴリー	登録番号	団体名	通算 利用回数	H28年度 利用回数 (日数)	延べ部屋	1回の平均 利用人数	主な利用施設 例:会議室1	定期性 有無 (有or無)	(定期例) 例:毎月第3火曜	減免区分 (減免or一般)	登録カード 有無 (有or無)	登録先 (生涯学習or東西公民館)
1	免除団体	195	生涯学習課	8837	274	835	51.5		無	ほぼ毎日	免除	生涯学習
2	免除団体	2	裾野市	1235	204	387	39.5		無		無	
3	生涯学習センター登録団体	28	フラメンコサークル ラ・エストレジャアマブレ	449	115	130	6.1		無		免除	生涯学習
4	生涯学習センター登録団体	49	フラダンスサークル カーネーション・パンジー	409	105	105	8.9		無		免除	生涯学習
5	生涯学習センター登録団体	1603	M・for you	61	71	73	7.8	団体活動室	無		免除	生涯学習
6	生涯学習センター登録団体	16	自彊術	285	65	72	24.7		無		免除	生涯学習
7	生涯学習センター登録団体	52	裾野市海外友好協会	107	43	52	33.4		無	月2・3回	免除	生涯学習
8	生涯学習センター登録団体	1412	ピラティス	78	33	33	4.9		無	毎月3回	免除	生涯学習
9	生涯学習センター登録団体	11	裾野市文化協会	171	29	29	14.9		無		免除	生涯学習
10	免除団体	1039	裾野市戦略広報課	22	29	36	31.4		無		免除	生涯学習
11	生涯学習センター登録団体	1266	飾り巻き寿司教室あかり	209	27	27	10.8	調理実習室	無		免除	生涯学習
12	生涯学習センター登録団体	84	子育てクラブ	194	24	41	14.5		無	月2・3回	免除	生涯学習
13	生涯学習センター登録団体	1557	フラダンスサークル オーキッド	58	24	24	6.0	学習室	無	月2回火曜	免除	生涯学習
14	生涯学習センター登録団体	1602	ピラティスの会	58	24	24	12.8	学習室	無	月2回火曜	免除	生涯学習
15	生涯学習センター登録団体	1750	フラ・マハロ	24	23	23	7.3		無	月2回金曜	免除	生涯学習
16	生涯学習センター登録団体	5	裾野市子ども会育成連絡協議会	408	21	25	15.0		無		免除	生涯学習
17	一般団体	1901	裾野市立西小学校PTA	20	21	21	6.3		無		免除	生涯学習
18	一般団体	1915	Tangos	11	20	20	2.4		無		一般	
19	生涯学習センター登録団体	88	ボーイスカウト裾野第4団	113	19	21	5.5	団体打合室	無	第2・4日曜	免除	生涯学習
20	生涯学習センター登録団体	1824	S. A. C. 裾野エアロビクスサークル	17	18	18	9.3	学習室1	無		免除	生涯学習
21	一般団体	1866	一般財団法人 全国福利厚生共済会	29	18	18	11.1		無		一般	
22	生涯学習センター登録団体	702	家庭倫理の会 裾野支部	148	17	17	8.9		無	毎月中旬	免除	生涯学習
23	生涯学習センター登録団体	1918	桜コース	19	17	17	10.5		無		免除	生涯学習
24	生涯学習センター登録団体	1661	沼津年金受給者協会裾野支部写真クラブ	52	16	27	34.6		無		免除	生涯学習
25	一般団体	31	裾野市婦人会	91	15	19	38.9		無	月2回	免除	生涯学習
26	一般団体	1889	フルートアンサンブル「笛吹同志」		15	15	7.1		無		免除	生涯学習
27	一般団体	1806	裾野空手	17	13	13	13.6		無		一般	
28	生涯学習センター登録団体	1226	子育て交流会	80	12	12	3.7	団体打合室	無	毎月1回木曜	免除	生涯学習
29	生涯学習センター登録団体	1355	自彊術の会		12	12	9.7		無		免除	生涯学習
30	生涯学習センター登録団体	1504	静岡裾野みどり連	41	12	12	17.3		無		免除	生涯学習
31	生涯学習センター登録団体	1615	何でも手作りサークル”おんまそん”	21	12	14	5.6	和室	無		免除	生涯学習
32	生涯学習センター登録団体	1637	茶道同好会 絆		12	12	5.6	和室	無		免除	生涯学習
33	生涯学習センター登録団体	1878	ナーレファ フラダンス(ホク クラス)		12	12	8.0		無		免除	生涯学習
34	生涯学習センター登録団体	1519	U-TAの会(うーたのかい)	45	11	11	7.5	視聴覚室	無		免除	生涯学習
35	生涯学習センター登録団体	1767	親守詩裾野市大会実行委員会		10	10	24.1		無		免除	生涯学習
36	生涯学習センター登録団体	1808	裾野市学童野球少年部	16	10	11	18.8		無		免除	生涯学習
37	生涯学習センター登録団体	1936	裾野ラフタークラブ	6	9	9	8.1		無		免除	生涯学習
38	生涯学習センター登録団体	1886	西幼稚園お楽しみサークル	10	9	9	24.3		無		免除	生涯学習
39	生涯学習センター登録団体	1917	ミュージック アンダンテ		9	11	24.4		無		一般	
40	生涯学習センター登録団体	668	NPO法人里山会公文名ファイブ	71	8	14	27.1		無		免除	生涯学習
41	一般団体	1873	YBR	12	8	8	6.5	団体活動室	無		一般	
42	生涯学習センター登録団体	758	裾野市平和委員会	53	8	12	45.5		無		免除	生涯学習
43	生涯学習センター登録団体	1452	啓発劇団「いきいき座」	46	8	8	4.3		無		免除	生涯学習
44	一般団体	1456	独立行政法人 自動車事故対策機構静岡支所	16	8	31	183.4	学習ホール	無		一般	
45	生涯学習センター登録団体	1774	ビューティーフラワーズ	23	8	8	5.1		無		免除	生涯学習
46	一般団体	1912	re:らつくす	7	7	7	5.4		無		一般	
47	生涯学習センター登録団体	1247	特定非営利活動法人裾野市スポーツ協会	27	7	7	24.4		無		免除	生涯学習
48	生涯学習センター登録団体	1313	明るい社会づくり運動静岡県裾野地区協議会	33	7	11	28.0		無		免除	生涯学習
49	一般団体	1351	裾野市バレーボール協会	11	7	7	10.1		無		一般	

生涯学習センター

カテゴリー	登録番号	団体名	通算 利用回数	H28年度 利用回数 (日数)	延べ部屋	1回の平均 利用人数	主な利用施設 例:会議室1	定期性 有無 (有or無)	(定期例) 例:毎月第3火曜	減免区分 (減免or一般)	登録カード 有無 (有or無)	登録先 (生涯学習or東西公民館)
50	1459	なごみの会		7	9	12.4		無		減免		生涯学習
51	1854	裾野市手話サークル 虹の会	8	7	7	6.9		無		減免		生涯学習
52	218	公益社団法人裾野青年会議所	35	6	6	15.3		無		減免		生涯学習
53	221	裾野聖母幼稚園 母の会	106	6	8	12.5		無		減免		生涯学習
54	869	裾野フォトクラブ	54	6	6	5.0		無		減免		生涯学習
55	1331	裾野市陸上競技協会	20	6	6	6.5		無		減免		生涯学習
56	1376	みやこわすれ	40	6	6	6.7		無		減免		生涯学習
57	1559	裾野市ソフトボール協会	22	6	6	28.3		無		一般		
58	1921	富士山裾野市九条の会	11	6	7	12.7		無		一般		
59	1882	富士ふもと会		6	6	6.3		無		減免		生涯学習
60	1900	西地区子ども会育成連絡協議会		6	6	16.5		無		減免		生涯学習
61	1838	tea+α	13	5	5	8.0	団体打合せ室	無		減免		生涯学習
62	1497	ケセラセラな空間	14	5	8	16.0		無		一般		
63	14	裾野わんぱく遊び塾	23	5	13	59.0		無		減免		生涯学習
64	44	裾野市青年団体連絡協議会	57	5	5	7.8		無		減免		生涯学習
65	909	裾野弦楽アンサンブル ラ・コルダ	73	5	6	34.8		無		減免		生涯学習
66	1356	ベベの会	37	5	5	6.0		無		減免		生涯学習
67	1455	生活クラブ(裾野校区)	28	5	7	18.2		無		減免		生涯学習
68	1529	裾野市観光協会	20	5	5	13.8		無		減免		生涯学習
69	1679	裾野地区安全運転管理協会	9	5	5	60.0	学習ホール	無		一般		
70	1691	厚生年金婦人部		5	5	20.0		無		減免		生涯学習
71	1737	にじいろの会	16	5	5	12.2		無		減免		生涯学習
72	1745	イーバル	14	4	4	5.0		無		減免		生涯学習
73	4	グリッター	92	4	4	9.0	学習室	無		減免		生涯学習
74	50	裾野市吟道連盟	20	4	7	67.0		無		減免		生涯学習
75	74	静駿波舞音エイサー団	47	4	4	14.3		無		減免		生涯学習
76	132	裾野地域郵便局年金友の会	37	4	4	9.3		無		減免		生涯学習
77	1670	富士山裾野ガイド協会		4	4	4.0		無		減免		生涯学習
78	1791	どっか〜ん裾野	14	4	4	8.5		無		減免		生涯学習
79	1807	富士裾野アマチュア無線クラブ	19	4	6	47.5		無		減免		生涯学習
80	1942	英会話の集い	3	4	4	5.3		無		一般		
81	1874	トヨタ自動車SX会	1	4	4	54.8		無		一般		
82	1896	マッケムケム	4	4	4	4.8		無		一般		
83	15	(公社)日本3日体操協会 裾野	99	3	5	21.0		無		減免		生涯学習
84	1898	JAなんすん女性部 泉支部		3	3	22.0		無		減免		生涯学習
85	907	アートグループ南堀赤富士会	17	3	3	4.0	団体打合せ室1	無		減免		生涯学習
86	832	ガールスカウト静岡県第38団	61	3	3	8.7		無		減免		生涯学習
87	112	裾野市赤十字奉仕団		3	3	40.3		無		減免		生涯学習
88	222	裾野市サッカー協会	19	3	3	116.7		無		減免		生涯学習
89	1155	富士山南東消防本部 裾野消防署	8	3	4	97.3		無		免除		生涯学習
90	1206	裾野ジュニアバレーボールクラブ	5	3	3	23.3		無		一般		
91	1525	てごねパンサークル ベンチタイムの会	33	3	3	9.7		無		減免		生涯学習
92	1952	ひかりすみれ2	3	3	3	25.0		無		一般		
93	1934	パウレレ	8	3	3	7.3		無		減免		生涯学習
94	1904	なごみ会	5	3	7	22.0		無		一般		
95	1914	子育てde子育て2016	7	3	3	6.3		無		減免		生涯学習
96	1238	裾野市スポーツ少年団 深良ガッツ		3	4	17.7		無		一般		
97	1583	KCITリオ	8	2	2	4.5		無		一般		

生涯学習センター

カテゴリー	登録番号	団体名	通算 利用回数	H28年度 利用回数 (日数)	延べ部屋	1回の平均 利用人数	主な利用施設 例: 会議室1	定期性 有無 (有or無)	(定期例) 例: 毎月第3火曜	減免区分 (減免or一般)	登録カード 有無 (有or無)	登録先 (生涯学習or東西公民館)
98	生涯学習センター登録団体	1758 あしぶえコーラス	10	2	3	101.5	学習ホール	無		減免		生涯学習
99	一般団体	1798 かるたで遊ぶ裾野の会	3	2	2	6.5		無		一般		
100	生涯学習センター登録団体	76 スクエアダンス愛好会ピーターバン	39	2	2	15.5	学習室1	無		減免		生涯学習
101	一般団体	1940 すその自主上映シアター	7	2	2	19.5	視聴覚室	無		一般		
102		55 裾野市野球連盟		2	4	36.5		無		減免		生涯学習
103	生涯学習センター登録団体	224 裾野市日中友好協会	25	2	2	3.5		無		減免		生涯学習
104	生涯学習センター登録団体	624 フラメイト裾野	81	2	2	4.0		無		減免		生涯学習
105	その他団体	1051 一般社団法人 駿東地区教育協会	23	2	18	230.0		無		一般		
106	生涯学習センター登録団体	1225 裾野市書道連盟	24	2	8	159.0		無		減免		生涯学習
107		1231 沼津東高校PTA裾野地区会		2	4	160.5		無		減免		生涯学習
108	一般団体	1265 鈴木音楽教室	8	2	4	62.5		無		一般		
109		1300 裾野市地域活動(母親クラブ)		2	4	34.0		無		減免		生涯学習
110	一般団体	1323 静岡吟詠会	8	2	3	88.0		無		一般		
111	一般団体	1617 駿東地区教育協会 英語部	7	2	2	20.5		無		一般		生涯学習
112	一般団体	1966 チーム・テイクス	2	2	2	21.0		無		一般		
113	一般団体	1958 ときわ走林会	1	2	2	10.5		無		一般		
114	一般団体	1946 ぶれジョブ すずらん	7	2	2	18.5		無		一般		
115	一般団体	1933 ビーンズクラブ	2	2	2	4.5		無		一般		
116	一般団体	1924 高校英語研究会	3	2	2	7.0		無		一般		
117	生涯学習センター登録団体	1829 一般社団法人 マチテラス製作所	6	2	3	10.0		無		減免		生涯学習
118		1906 公益財団法人 AFS日本協会 富士山支部		2	3	14.0		無		減免		生涯学習
119	一般団体	1910 静岡県立沼津商業高校吹奏楽部	2	2	6	65.0		無		一般		
120	生涯学習センター登録団体	1820 DREAM-CUP運営委員会	5	1	1	15.0		無		減免		生涯学習
121	一般団体	1945 une.	1	1	2	30.0		無		一般		
122	一般団体	1947 アイデア	2	1	1	12.0		無		一般		
123		1890 エヌピーオー法人リベラヒューマンサポート		1	1	5.0		無		一般		
124	一般団体	1951 クッキングサークル	1	1	2	12.0		無		一般		
125	一般団体	1813 すその寄席	3	1	2	55.0	学習ホール	無		一般		
126	生涯学習センター登録団体	18 平成裾野塾	37	1	1	7.0		無		減免		生涯学習
127		41 裾野市みのり会		1	1	100.0		無		減免		生涯学習
128		64 加藤学園高等学校裾野地区PTA		1	2	180.0		無		減免		生涯学習
129	生涯学習センター登録団体	81 裾野市青少年育成市民会議	35	1	4	106.0		無		減免		生涯学習
130		86 裾野市立図書館短歌会		1	2	9.0		無		減免		生涯学習
131	生涯学習センター登録団体	138 裾野市老人クラブ連合会	18	1	1	119.0		無		減免		生涯学習
132		1267 特定非営利活動法人メーブル		1	1	27.0		無		減免		生涯学習
133	一般団体	1411 日本煙火協会静岡支部	7	1	1	100.0	学習ホール	無		一般		
134	生涯学習センター登録団体	1441 裾野市PTA連合会	7	1	1	25.0		無		減免		生涯学習
135		1558 和の会		1	2	10.0		無		一般		
136		1569 健寿会		1	2	32.0		無		一般		
137	生涯学習センター登録団体	1581 裾野市山岳協会	7	1	1	16.0		無		減免		生涯学習
138		1639 理科クラブ		1	1	10.0		無		減免		生涯学習
139	生涯学習センター登録団体	1702 つながる映画	31	1	1	2.0		無		減免		生涯学習
140		1710 民生委員児童委員協議会		1	1	22.0		無		減免		生涯学習
141	一般団体	1712 裾野市ゴルフ連盟	6	1	1	11.0		無		一般		
142	生涯学習センター登録団体	1725 三島どんぐり合唱団	5	1	1	77.0		無		減免		生涯学習
143	生涯学習センター登録団体	1755 陽燈 しずおか	10	1	2	110.0		無		減免		生涯学習
144		1759 簿記サークル		1	1	2.0		無		一般		

生涯学習センター

カテゴリー	登録番号	団体名	通算 利用回数	H28年度 利用回数 (日数)	延べ部屋	1回の平均 利用人数	主な利用施設 例:会議室1	定期性 有無 (有or無)	(定期例) 例:毎月第3火曜	減免区分 (減免or一般)	登録カード 有無 (有or無)	登録先 (生涯学習or東西公民館)
145	一般団体	1803 三菱区	3	1	1	10.0		無		一般		
146		1815 富士裾野居合道協会		1	2	4.0		無		減免		生涯学習
147		1816 石脇区女性の会		1	1	20.0		無		減免		生涯学習
148	青少年団体	1967 裾野市立東中学校男子バスケットボール部	1	1	2	35.0		無		一般		
149	一般団体	1955 裾野市華道連盟 宏道流	1	1	2	16.0		無		一般		
150		1822 社会福祉法人 富岳会 富岳裾野学園		1	1	22.0		無		一般		生涯学習
151	生涯学習センター登録団体	1885 南駿農協女性部西支部	3	1	1	30.0		無		減免		生涯学習
152	一般団体	1887 翔運輸	1	1	1	190.0		無		一般		
153	一般団体	1892 フッカーズ	1	1	1	4.0		無		一般		
154	一般団体	1895 御殿場養護学校保護者会	2	1	1	25.0		無		一般		
155	一般団体	1902 静岡県地域女性団体連絡協議会	1	1	1	145.0		無		一般		
156	一般団体	1903 静岡県私学協会東部支部	1	1	1	80.0		無		一般		
157	一般団体	1909 鈴木まゆみ	1	1	1	5.0		無		一般		
158	一般団体	1919 図書館俳句会	1	1	1	3.0		無		一般		
159	一般団体	1923 チームAI	1	1	1	16.0		無		一般		
160	一般団体	1929 退公連 女性部	2	1	1	8.0		無		一般		
161	一般団体	1930 脳いきいき教室OB会	1	1	1	4.0		無		一般		
162	一般団体	1931 上原子ども会	1	1	1	35.0		無		一般		
163	一般団体	1935 授業改善研究会	1	1	1	3.0		無		一般		
164		1939 裾野市立東小学校PTA		1	1	5.0		無		免除		生涯学習
165	一般団体	1949 裾野市女性消防	1	1	1	4.0		無		一般		
166	一般団体	1950 脳トレ教室	1	1	1	7.0		無		一般		
167	一般団体	1971 須山幼稚園PTA	1	1	1	5.0		無		一般		
168		1911 裾野市地域地震防災指導員会		1	1	10.0		無		一般		
169		個人 43名		114	127	19.6		無		一般		

	団体数		利用回数	
定期	46	21.4%	1,510	44.0%
不定期	169	78.6%	1,924	56.0%
合計	215		3,434	

H25年度 深良コミセン利用団体一覧

利用形態	団体名	利用頻度	利用回数
地区	深良地区区長会	月1回	年13回
	深良財産区		年4回
	郷土資料館運営委員会		年3回
	郷友会深良支部		年7回
	裾野市郷友会		年1回
	深良地区体育委員会		年10回
	深良地区遺族会		年2回
	東富士農事組合甲側会		年2回
	東富士管理運営委員会		年1回
	深良新駅期成会		年1回
	コミセンまつり実行委員会		年2回
	深良用水まつり実行委員会		年5回
	水と緑保全の会		年2回
	水と緑協議会		年1回
	深良まとい会		年3回
	元旦マラソン大会実行委員会		年1回
	深良地区神社総代会		年2回
	圃場整備推進委員会		年1回
	地域防災指導委員会		年1回
	地域安全推進委員会		25年度利用なし
	シルバー人材センター		年1回
	年金深良分会		年1回
	深良幼稚園PTA		年8回
	深良小学校		年1回
	深良小学校PTA広報部		年3回
	深良小学校放課後児童室		年1回
	裾野高校PTA		25年度利用なし
裾野香陵会	25年度利用なし		
沼津西高同窓会	25年度利用なし		
裾野市観光協会	年1回		
裾野市体育指導委員会	25年度利用なし		
行政	深良大洞川土地改良区	月1回	年13回
	裾野市森林組合		25年度利用なし
	裾野市北部地域包括支援センター		年1回
	裾野市役所 生活環境課		年1回
	裾野市役所 地域振興課(まちづくり懇談会)		年1回
	裾野市役所 社会福祉課		年1回
	裾野市役所 介護保険課・深良地区サロン		年11回
	裾野市役所 農林振興課		年1回
	裾野市役所 企画政策課		年1回
	裾野市役所 学校教育課		年1回
	裾野市役所 子育て支援室		年1回
	裾野市役所 総務管財課・選挙管理委員会		年1回
	裾野市役所 健康推進課		年1回
	裾野市役所 生涯学習課(学校開放)		年1回
	裾野市役所 生涯学習課・寿大学		年9回
婦人会	深良婦人会	月4~5回	年9回
	ひまわり会(人形劇)		年46回
	みのり会		年1回
老人クラブ	深良地区老人クラブ連合会	月4~5回	年51回
	深良ガッツ		年10回
青少年関係	深良ガッツ		年5回
	スポーツ少年団		年9回
	青少年育成連絡会		年1回
	深良中学校野球部		年1回
講習会	茶の実会	月1回	年9回
	童唄同好会	月2回	年37回
	碁友会	月1回	年12回
子供会	深良地区子ども会		年7回
その他	聖母幼稚園母の会		年22回
	聖母幼稚園アルバム・文集係		年5回
	メロディサークル		年6回
	育児サークル		年1回
	JA女性部		年3回
	介護家族の会		年1回

H25年度 深良コミセン利用団体一覧

	利用形態	団体名	利用頻度	利用回数	
1	地 区	深良地区区長会	月1回	年13回	
2		深良財産区		年4回	
3		郷土資料館運営委員会		年3回	
4		郷友会深良支部		年7回	
5		深良地区体育委員会		年10回	
6		東富士管理運営委員会		年1回	
7		水と緑保全の会		年2回	
8		深良まとい会		年3回	
9		深良幼稚園PTA		年8回	
10		深良小学校PTA広報部		年3回	
11	行 政	裾野市役所 介護保険課・深良地区サロン	月1回	年11回	
12		裾野市役所 生涯学習課・寿大学	月1回	年9回	
13	婦人会	深良婦人会		年9回	
14		ひまわり会(人形劇)	月4~5回	年46回	
15		図書室	月4~5回	年51回	
16	老人クラブ	深良地区老人クラブ連合会		年10回	
17	青少年関係	深良ガッツ		年5回	
18		スポーツ少年団		年9回	
19	講習会	茶の実会	月1回	年9回	
20		童唄同好会	月2回	年37回	
21		碁友会	月1回	年12回	
22	子供会	深良地区子ども会		年7回	
23	その他	聖母幼稚園母の会		年22回	
24		聖母幼稚園アルバム・文集係		年5回	
25		メロディサークル		年6回	
26		JA女性部		年3回	

利用形態別日数等調

施設名称 深良地区コミュニティセンター

平成28年度

利用形態	利用回数	利用者数	有料・無料の別	内 容	備考
地 区	86	1,711	無料	区の総会及び役員会等、区の行事に関する利用	
行 政	41	1,604	〃	事業についての地元説明会等、各種行政による行事に利用	
婦 人 会	107	979	〃	会合・その他婦人会による行事等に利用	
老 人 会	11	121	〃	会合・その他老人会による行事等に利用	
青少年関係	3	90	〃	青年会・ボーイスカウト等、青少年による行事等に利用	
子 供 会	1	13	〃	子供会及び世話人(役員等)による行事等に利用	
スポーツ団体	26	671	〃	各種スポーツ団体の行事等に利用	
文 化 団 体	52	1,505	〃	各種文化団体の行事等に利用	
	0	0	〃	区において使用頻度の高い特定の団体等	
個 人	0	0	〃	区民による祝辞・法事等に利用	
そ の 他	74	841	〃	私立幼稚園父母会等の行事に利用	
合 計	401	7,535			

部屋別・月別 利用状況表

施設名称 深良地区コミュニティセンター

平成28年度

室別 月別	学習室(図書室)		会議室		和室		厨房				合計		別計	
	回数	利用者数	回数	利用者数	回数	利用者数	回数	利用者数	回数	利用者数	延回数	延利用者数	利用回数	利用者数
4月	4	12	25	499	6	65	0	0			35	576	34	569
5月	3	11	18	413	8	123	0	0			29	547	29	547
6月	4	11	31	761	10	171	0	0			45	943	40	833
7月	4	13	35	953	11	198	2	100			52	1,264	45	944
8月	5	12	18	345	3	47	0	0			26	404	25	374
9月	4	12	31	676	11	162	0	0			46	850	40	730
10月	4	17	31	825	13	179	0	0			48	1,021	45	841
11月	4	20	18	386	6	67	0	0			28	473	28	473
12月	4	13	14	309	9	73	0	0			27	395	27	395
1月	3	7	14	461	6	100	0	0			23	568	22	498
2月	3	9	16	439	4	72	0	0			23	520	23	520
3月	5	23	32	811	9	187	0	0			46	1,021	43	811
計	47	160	283	6,878	96	1,444	2	100	0	0	428	8,582	401	7,535