

裾野の石造物「別冊」

種類別編年表

裾
野
市

目次

1. 順礼供養塔…………… 1
2. 順礼・順拜供養塔…………… 6
3. その他の供養塔…………… 6
4. 唯念名号塔…………… 7
5. 庚申塔…………… 8
6. 道祖神…………… 11
7. 馬頭観音…………… 16
8. 地藏菩薩…………… 26
9. 秋葉山供養塔…………… 29



順 礼 供 養 塔

注 一覧表の番号は、地区石造物番号である。

| 番号 | 種 類 | 所 在 地 | 和年号 | 西 曆 | 形 状 | 施 主・願 主 |
|-------|------------|-------------|------|---------|---------|----------------|
| 1-06 | 順礼供養塔 (不明) | 岩波171 | 寛文10 | 1670.09 | 笠唐破風角柱 | 施主母 筆 |
| 50-03 | 横堂 | 深良遠道原492 | 天和 3 | 1683.11 | 笠唐破風角柱 | 深良村同行 4名 |
| 19-01 | 順礼供養塔 (不明) | 千福天泉寺跡 | 貞享 2 | 1685.07 | 舟型立像 | 横山源右衛門 同妻 他 |
| 28-05 | 横堂 | 深良上原公民館 | 貞享 4 | 1687.02 | 浮彫立像 | 五左衛門 他 4名 |
| 11-10 | 横 | 石脇不動堂 | 元禄 2 | 1689.09 | 舟型立像 | 駿河郡鮎沢庄石脇村同行 6名 |
| 32-08 | 西 | 葛山中村集会所 | 元禄 5 | 1692.07 | 山型角柱 | 荻田弾右衛門 他 3名 |
| 50-08 | 横堂 | 須山祖霊社 | 元禄 6 | 1693.03 | 舟型立像 | |
| 65-01 | 西・秩・坂・横 | 茶畑市ノ瀬公民館内 | 元禄 7 | 1694.02 | 笠唐破風角柱 | 荻坂八郎右門 他 7名 |
| 10-03 | 西・横堂・坂・秩 | 石脇268-2 | 元禄 9 | 1696.11 | 笠唐破風角柱 | 植松利兵衛 他 6名 |
| 51-05 | 西・坂・秩・横堂 | 深良遠道原観音堂 | 元禄10 | 1697.08 | 笠唐破風角柱 | 大庭助左衛門 林何平衛他 |
| 57-05 | 横堂 | 深良和市慈眼庵 | 元禄10 | 1697.08 | 舟型立像 | 同行 7名 |
| 12-06 | 西 | 伊豆島田不動尊 | 元禄13 | 1700.07 | 笠唐破風角柱 | 佐野村 鈴木氏 他 3名 |
| 6-04 | 横堂 | 富沢公民館 | 元禄13 | 1700.10 | 舟型座像 | |
| 8-36 | 秩・坂・西 | 久根老人生涯センター | 元禄16 | 1703.11 | 笠唐破風角柱 | 杉山三郎左衛門 他 8名 |
| 3-21 | 西・坂・秩 | 佐野蓮光寺 | 元禄16 | 1703.11 | 笠付角柱 | 植松市兵衛 他 3名 |
| 4-01 | 順礼供養塔 (不明) | 水窪公民館内 | 宝永 3 | 1706.02 | 丸彫座像 | 室伏仲右門他 |
| 3-10 | 横堂 | 伊豆島田堰原公民館内 | 宝永 4 | 1707.06 | 丸彫座像 | 同行 4名 |
| 12-08 | 西・坂・秩 | 伊豆島田不動尊 | 宝永 4 | 1707.07 | 笠唐破風角柱 | 伊豆島田 米山八右衛門 |
| 32-04 | 横堂 | 葛山中村集会所 | 宝永 4 | 1707.08 | 丸彫座像 | 同行26名 |
| 8-15 | 西・坂・秩 | 茶畑滝頭不動堂北側 | 宝永 7 | 1710.06 | 笠唐破風角柱 | 勝間田半兵衛 他10名 |
| 57-07 | 横 | 深良和市慈眼庵 | 宝永 7 | 1710.08 | 丸彫座像 | 大庭平左衛門 他 3名 |
| 17-01 | 西・秩・坂 | 千福121-1 | 宝永 7 | 1710.08 | 灯籠 | 西嶋武兵衛 他 5名 |
| 6-17 | 西 | 上ヶ田集会所 | 宝永 7 | 1710.10 | 山型角柱 | 上ヶ田村柏木伴左衛門 他 |
| 32-10 | 横堂 | 葛山中村集会所 | 宝永 8 | 1711.02 | 角型 | 上ヶ田村 助治郎室 他15名 |
| 1-13 | 横堂 | 麦塚東光寺 | 正徳元 | 1711.01 | 丸彫座像 | 飯塚権右門 他10名 |
| 76-01 | 西 | 須山田向1657-3西 | 正徳元 | 1711.07 | 櫛型角柱 | 勝俣定右衛門 他 5名 |
| 11-05 | 坂・西 | 御宿大林 | 正徳元 | 1711.08 | 笠唐破風角柱 | 勝間田長右衛門 他 |
| 3-14 | 横堂 | 佐野蓮光寺 | 正徳元 | 1711.11 | 丸彫立像 | 日吉茂七 他17名 |
| 16-03 | 横堂 | 佐野二本松公民館内 | 正徳 2 | 1712.04 | 丸彫座像 | 口三人 男女同行 |
| 6-13 | 西・横堂 | 上ヶ田集会所 | 正徳 2 | 1712.09 | 角型 | 勝又甚兵衛内 他 9名 |
| 51-07 | 西・坂・秩・横 | 深良遠道原観音堂 | 正徳 3 | 1713.02 | 笠唐破風角柱 | 増田浅右衛門 他 8名 |
| 6-10 | 横堂 | 富沢公民館 | 正徳 3 | 1713.03 | 円柱 | 富澤村住人 源弥父母 他 |
| 11-09 | 秩・坂・西・横堂 | 石脇不動堂 | 正徳 3 | 1713.04 | 笠唐破風角柱 | 大場弥在門 他16名 |
| 17-09 | 西 | 下和田はのさわ橋東 | 正徳 3 | 1713.05 | 山型角柱 | 真田與四兵衛 他 5名 |
| 1-05 | 坂・秩・横 | 岩波171 | 正徳 3 | 1713.05 | 笠唐破風角柱 | 大庭文右衛門 他16名 |
| 10-07 | 西・坂・秩 | 深良上丹1586 | 正徳 3 | 1713.07 | 笠唐破風くり抜 | 大橋宗衛門 他17名 |
| 1-02 | 横堂 | 稲荷公文名公民館南 | 正徳 3 | 1713.08 | 自然石 | 高村八衛門 他 8名 |
| 11-06 | 西 | 御宿大林 | 正徳 3 | 1713.08 | 笠唐破風角柱 | 勝間田彦九郎 他 3名 |
| 28-04 | 横 | 深良上原公民館 | 正徳 3 | 1713.08 | 舟型立像 | 角田三右衛門 他23名 |
| 19-02 | 横 | 千福天泉寺跡 | 正徳 3 | 1713.08 | | 横山源右衛門 他33名 |

| 番号 | 種類 | 所在地 | 和年号 | 西暦 | 形状 | 施主・願主 |
|-------|----------|------------|------|---------|--------|----------------|
| 18-02 | 駿豆・横 | 茶畑願生寺参道 | 正徳 3 | 1713.08 | 角柱浮彫 | 茶畑村 小沢弥□ 他 3名 |
| 8-14 | 西・秩・坂・横堂 | 久根老人生涯むか | 正徳 3 | 1713.10 | 丸彫座像 | 久保田久右門内方 他11名 |
| 50-01 | 秩・西・坂・横堂 | 深良遠道原492 | 正徳 3 | 1713.11 | 山型角柱 | 勝俣政右衛門 同名平六他 |
| 8-04 | 横 | 茶畑滝頭不動堂北側 | 享保 2 | 1717.09 | 丸彫座像 | おまき おはな 他 8名 |
| 3-22 | 西・横堂・坂・秩 | 佐野蓮光寺 | 享保 3 | 1718.08 | 笠唐破風角柱 | □塚庄右□ 他 4名 |
| 64-02 | 横堂 | 須山田向1596-1 | 享保 4 | 1719.02 | 丸彫立像 | 勝亦彦八母 他15名 |
| 7-04 | 西 | 深良上丹1551 | 享保 5 | 1720.06 | 浮彫立像 | 廣瀬半四郎 他 |
| 4-05 | 秩・坂・横 | 金沢地藏堂内 | 享保 6 | 1721.08 | 丸彫座像 | 真田新左衛門 |
| 7-05 | 秩・坂・西・横 | 深良上丹1551 | 享保 8 | 1723.08 | 丸彫立像 | |
| 11-04 | 西・坂・秩 | 御宿大林 | 享保 8 | 1723.10 | 山型角柱 | 中川市三郎 他 8名 |
| 23-21 | 横堂 | 御宿荘園寺 | 享保 9 | 1724.04 | 丸彫立像 | 権左門内 他 7名 |
| 17-08 | 西 | 下和田はのさわ橋東 | 享保 9 | 1724.08 | 山型角柱 | 當村之住 杉本篤右衛門 |
| 37-11 | 西・横堂 | 深良深良新田1354 | 享保 9 | 1724.08 | 浮彫立像 | 深良村勘左衛門 他16名 |
| 8-03 | 横 | 茶畑滝頭不動堂北側 | 享保 9 | 1724.08 | 丸彫座像 | 施主 市川太郎兵衛 他 |
| 12-03 | 秩・坂 | 金沢382-5 | 享保 9 | 1724.09 | 笠唐破風角柱 | 願主小野新太郎 他 |
| 51-04 | 西・秩・坂・横 | 深良遠道原観音堂 | 享保 9 | 1724.10 | 笠唐破風角柱 | 羽田儀助 他15名 |
| 8-13 | 横 | 久根老人生涯むか | 享保 9 | 1724.11 | 丸彫座像 | 市野助右衛門 他23名 |
| 17-05 | 横堂 | 下和田はのさわ橋東 | 享保10 | 1725.08 | 笠付角柱 | 武井市右衛門内 26名 |
| 3-13 | 横堂 | 佐野蓮光寺 | 享保10 | 1725.09 | 丸彫座像 | 佐野□ 同新□ 男女16名 |
| 12-05 | 秩・坂・横 | 金沢382-5 | 享保11 | 1726.09 | 山型角柱 | 真田新左衛門内 他 5名 |
| 64-05 | 駿豆 | 須山田向1596-1 | 享保12 | 1727.06 | 山型角柱 | 土屋太□□ 同内母 他 |
| 8-17 | 横・秩・横堂 | 久根老人生涯むか | 享保12 | 1727.08 | 丸彫座像 | 神戸長右衛門 他24名 |
| 6-13 | 横 | 富沢公民館 | 享保12 | 1727.08 | 六角柱 | 定輪寺村 太右衛門妻 他 |
| 19-04 | 西・坂・秩・横堂 | 千福天泉寺跡 | 享保12 | 1727.09 | 山型角柱 | 導師現普明田□勤之 |
| 7-03 | 横 | 公文名鹿島橋 | 享保13 | 1728.08 | 自然石 | 接警□□ 他 8名 |
| 37-18 | 西・坂・秩 | 深良深良新田1354 | 享保14 | 1729.08 | 自然石 | |
| 3-07 | 西 | 伊豆島田堰原公民館 | 享保15 | 1730.09 | 山型角柱 | 廣瀬三右衛門 他 2名 |
| 12-15 | 西・秩・坂・横堂 | 伊豆島田不動尊 | 享保16 | 1731.04 | 山型角柱 | 敬白 |
| 7-03 | 秩・坂・横堂 | 深良上丹1551 | 享保16 | 1731.04 | 舟型座像 | 勝間田三右衛門 他 7名 |
| 57-08 | 秩・横 | 深良和市慈眼庵 | 享保19 | 1734.03 | 丸彫座像 | 大庭治郎左衛門 他 |
| 17-01 | 横 | 下和田はのさわ橋東 | 享保19 | 1734.07 | 丸彫座像 | 杉山九平次母 他11名 |
| 11-03 | 横 | 御宿大林 | 享保20 | 1735.08 | 丸彫座像 | 真田與左衛門 磯部おつや |
| 6-15 | 横堂 | 上ヶ田集会所 | 享保20 | 1735.08 | 丸彫座像 | 上ヶ田村柏木甚兵衛 他 |
| 13-11 | 横堂 | 富沢尼寺跡 | 元文 3 | 1738.10 | 笠付円柱 | 源弥 いち せき なつ他 |
| 7-05 | 駿豆 | 久根長尾十字路 | 元文 4 | 1739.11 | 自然石 | 久保田久右衛門 他12名 |
| 11-02 | 横堂 | 御宿大林 | 元文 5 | 1740.03 | 丸彫座像 | 磯部仁右衛門 他 3名 |
| 32-14 | 西 | 葛山中村集会所 | 寛保元 | 1741.07 | 丸彫座像 | 半田七郎兵衛内儀 他 3名 |
| 8-15 | 横 | 久根老人生涯むか | 寛保元 | 1741.08 | 丸彫座像 | 願主久根11名 公文名 3名 |
| 37-12 | 西・坂 | 深良深良新田1354 | 寛保元 | 1741.08 | 笠唐破風角柱 | 廣瀬文左衛門 他 3名 |
| 4-11 | 西 | 今里浄土院 | 寛保元 | 1741.09 | 丸彫座像 | 永田平治郎 他 3名 |

| 番号 | 種類 | 所在地 | 和年号 | 西曆 | 形状 | 施主・願主 |
|-------|----------|-------------|------|---------|---------|---------------|
| 17-04 | 西 | 下和田はのさわ橋東 | 寛保元 | 1741.00 | 駒型 | 須山村土屋太兵衛 杉山又七 |
| 11-08 | 西・横 | 石脇不動堂 | 寛保 3 | 1743.04 | 山型角柱 | 植松五右衛門 他12名 |
| 1-04 | 西・横堂 | 岩波171 | 寛保 3 | 1743.10 | 笠唐破風角柱 | 大庭太右衛門 他 4名 |
| 3-04 | 西・坂・秩 | 葛山田場沢薬師堂 | 延享元 | 1744.07 | 山型角柱 | 芹沢源八郎 他 5名 |
| 11-07 | 坂・秩 | 御宿大林 | 延享元 | 1744.08 | 山型角柱 | 勝俣彦九郎 同名権八郎他 |
| 21-02 | 横 | 茶畑中丸322 | 延享元 | 1744.08 | 櫛型角柱 | |
| 23-16 | 横堂 | 御宿荘園寺 | 延享 2 | 1745.08 | 丸彫座像 | 柏木市兵衛母 他 5名 |
| 13-12 | 西・坂・秩・横 | 富沢尼寺跡 | 延享 2 | 1745.11 | 山型角柱くり抜 | 水窪基右門渡辺庄左衛門他 |
| 16-04 | 横 | 佐野二本松公民館内 | 延享 3 | 1746.08 | 舟型立像 | すぎ山浅右衛門 他 4名 |
| 4-03 | 駿豆 | 金沢地藏堂 | 延享 5 | 1748.06 | 丸彫立像 | 真田新九衛門母 他13名 |
| 32-15 | 横 | 葛山中村集会所 | 寛延元 | 1748.09 | 丸彫座像 | 半田平九郎 同人内他13名 |
| 15-05 | 横 | 平松614 | 寛延 2 | 1749.08 | 丸彫座像 | 茶畑村茂衛門母 他10名 |
| 12-07 | 駿豆 | 金沢382-5 | 寛延 4 | 1751.07 | 山型角柱 | 小野三左衛門母 他10名 |
| 76-02 | 西 | 須山田向1657-3西 | 寛延 4 | 1751.07 | 山型角柱 | 中村新三郎 根上久七 他 |
| 7-02 | 横堂 | 公文名鹿島橋 | 寛延 4 | 1751.08 | 櫛型 | 二本松村口右衛門他 3名 |
| 37-14 | 西・秩・坂・横 | 深良深良新田1354 | 寛延 4 | 1751.08 | 笠唐破風角柱 | 藤森傳内 他 8名 |
| 12-07 | 西 | 平松佐野原地蔵堂 | 宝曆 2 | 1752.03 | 丸彫座像 | 長田氏忠左衛門 他 3名 |
| 50-12 | 横 | 須山祖霊社 | 宝曆 2 | 1752.07 | 山型角柱 | 又八内 善八母 他 7名 |
| 6-14 | 横 | 富沢公民館 | 宝曆 2 | 1752.10 | 円柱 | 孫兵衛娘 他 9名 |
| 28-03 | 西・横 | 深良上原公民館 | 宝曆 3 | 1753.04 | 丸彫座像 | 志村伊右衛門 同人内 他 |
| 7-02 | 西・横 | 深良上丹1551 | 宝曆 3 | 1753.07 | 櫛型 | 勝俣利兵内 他 9名 |
| 50-06 | 西 | 須山祖霊社 | 宝曆 4 | 1754.03 | 山型角柱 | 當邑渡り口右衛門 他 8名 |
| 17-03 | 西・横 | 下和田はのさわ橋東 | 宝曆 4 | 1754.07 | 山型角柱 | 杉山善八 他16名 |
| 17-05 | 横 | 茶畑願生寺 | 宝曆 5 | 1755.02 | 丸彫座像 | 當村 柏木おとき 他 6名 |
| 16-07 | 横 | 佐野二本松公民館内 | 宝曆 6 | 1756.06 | 丸彫座像 | 鈴木利右衛門 他 7名 |
| 37-03 | 横堂 | 深良深良新田1354 | 宝曆 7 | 1757.08 | 笠唐破風角柱 | 深良村 勝俣三十郎内他 |
| 51-16 | 横 | 深良遠道原観音堂 | 宝曆 7 | 1757.08 | 丸彫立像 | 願主廣瀬六右衛門 他13名 |
| 76-04 | 西・横 | 須山田向1657-3西 | 宝曆 7 | 1757.09 | 山型角柱 | 勝又六右衛門 同源左衛門 |
| 3-07 | 秩・西・横 | 葛山田場沢薬師堂 | 宝曆 8 | 1758.08 | 角柱 | 中村治兵衛 他31名 |
| 8-35 | 横 | 久根老人生涯のケ | 宝曆 9 | 1759.07 | 山型角柱 | 神戸きよ 他 3名 |
| 10-13 | 西・横 | 今里稲荷神社 | 宝曆12 | 1762.08 | 丸彫座像 | 助七 平右衛門 他19名 |
| 19-02 | 横 | 深良原地蔵尊 | 宝曆12 | 1762.08 | 丸彫立像 | 大庭弥衛門 他 5名 |
| 11-09 | 西・秩・横 | 御宿大林 | 宝曆12 | 1762.11 | 山型角柱 | 勝間田基右衛門 他18名 |
| 8-11 | 横 | 茶畑滝頭不動堂北側 | 宝曆13 | 1763.02 | 丸彫座像 | 亮屋口明 他 9名 |
| 3-23 | 横・秩 | 佐野蓮光寺 | 宝曆13 | 1763.10 | 角柱 | 施主當村 同行24名 |
| 6-08 | 西・横堂 | 下和田専修院 | 宝曆14 | 1764.05 | 山型角柱 | 杉山重左衛門 他25名 |
| 32-13 | 坂・秩・横・地藏 | 葛山中村集会所 | 明和 2 | 1765.06 | 山型角柱 | 塩崎治郎右衛門 他15名 |
| 49-02 | 西・秩 | 須山馬頭観音堂 | 明和 3 | 1766.07 | 山型角柱 | 土屋口兵衛 他34名 |
| 63-01 | 横 | 茶畑峰下1601-1南 | 明和 4 | 1767.02 | 自然石 | 遠藤蔵之介 他 6名 |
| 2-02 | 西・横 | 稲荷219 | 明和 4 | 1767.09 | 丸彫座像 | 高村与八 他 5名 |

| 番号 | 種類 | 所在地 | 和年号 | 西曆 | 形状 | 施主・願主 |
|-------|-----------|-------------|------|---------|---------|----------------|
| 13-13 | 横 | 富沢尼寺跡 | 明和 5 | 1768.09 | 舟型立像 | 文蔵母 他7名 |
| 37-04 | 西・秩 | 深良深良新田1354 | 明和 8 | 1771.09 | 丸彫座像 | 勝俣重郎右衛門 他19名 |
| 6-12 | 秩・横 | 須山十里木旧関所跡 | 安永 3 | 1774.08 | 舟型立像 | 横山善九良 同源七 |
| 19-06 | 横 | 深良原地蔵尊 | 安永 4 | 1775.04 | 丸彫座像 | こめん 神右衛門 他11名 |
| 2-01 | 秩・坂・横 | 稻荷219 | 安永 5 | 1776.03 | 丸彫座像 | 高村与八 他5名 |
| 7-05 | 横・西 | 公文名鹿島橋 | 安永 6 | 1777.04 | 自然石 | 十口 他 |
| 6-07 | 西・秩・横堂 | 下和田専修院 | 安永 6 | 1777.08 | 山型角柱 | 八左衛門母 他23名 |
| 3-06 | 両・横 | 伊豆島田堰原公民館 | 安永 7 | 1778.06 | 櫛型 | 仁左衛門母 他8名 |
| 75-08 | 西・秩・坂・新横 | 深良町田庚申塚 | 安永 9 | 1780.06 | 笠唐破風くり抜 | 平右衛門 他14名 |
| 37-02 | 西・秩・坂・横 | 深良深良新田1354 | 天明元 | 1781.10 | 笠唐破風くり抜 | 土屋嘉衛門 他 |
| 6-16 | 坂・秩・横 | 上ヶ田集会所 | 天明 3 | 1783.09 | 山型角柱 | 柏木伊左衛門父母 他12名 |
| 10-05 | 秩・坂・横 | 深良上丹1586 | 天明 4 | 1784.11 | 丸彫座像 | 寅右衛門 他8名 |
| 9-11 | 秩 | 茶畑滝頭不動堂 | 天明 5 | 1785.09 | 櫛型 | 長田友八 他15名 |
| 8-09 | 横 | 茶畑滝頭不動堂北側 | 天明 5 | 1785.10 | 丸彫座像 | 勝亦仁左衛門母 他4名 |
| 16-04 | 横 | 公文名光明寺 | 天明 6 | 1786.10 | 角柱 | 高田安右門 他17名 |
| 76-03 | 西・秩・横 | 須山田向1657-3西 | 天明 7 | 1787.09 | 山型角柱 | 勝又惣治良内 他14名 |
| 2-04 | 秩・横 | 大畑弘法大師堂 | 寛政 2 | 1790.09 | 櫛型 | |
| 8-14 | 西 | 茶畑滝頭不動堂北側 | 寛政 3 | 1791.04 | 自然石 | 市川元右衛門 他7名 |
| 10-02 | 秩・坂・横堂 | 深良上丹1586 | 寛政 4 | 1792.09 | 舟型立像 | 勝俣太兵衛 他11名 |
| 8-13 | 西・坂・秩 | 茶畑滝頭不動堂北側 | 寛政 4 | 1792.11 | 自然石 | 峯川源兵衛 他2名 |
| 3-18 | 秩・西・横 | 佐野蓮光寺 | 寛政 5 | 1793.07 | 櫛型 | 佐野村 平左衛門 他12名 |
| 17-06 | 横 | 茶畑願生寺 | 寛政 5 | 1793.10 | 丸彫座像 | 峯川重左衛門母 他 |
| 6-09 | 西・秩・坂・横 | 下和田専修院 | 寛政 5 | 1793.11 | 山型角柱 | 真田八右衛門 他27名 |
| 82-02 | 西 | 須山地蔵尊 | 寛政 6 | 1794.07 | 自然石 | 施主弥平治 |
| 13-07 | 西 | 富沢尼寺跡 | 寛政10 | 1798.11 | 山型角柱 | 當邑 渡邊儀左衛門 他 |
| 8-12 | 西・秩・坂・横 | 久根老人生涯メモ | 寛政12 | 1800.04 | 山型角柱 | |
| 6-04 | 横 | 須山十里木旧関所跡 | 寛政12 | 1800.07 | 櫛型 | つる |
| 82-03 | 秩・西 | 須山地蔵尊 | 寛政12 | 1800.07 | 山型角柱 | 秩父同行17名 西国5名 |
| 2-02 | 西・秩・坂 | 千福808-3 | 寛政12 | 1800.08 | 櫛型 | 施主 荻田氏 半左衛門 |
| 10-08 | 秩・横 | 今里稲荷神社 | 寛政12 | 1800.10 | 山型角柱 | |
| 13-03 | 横 | 伊豆島田不動尊西 | 寛政12 | 1800.00 | 櫛型 | 水口拿八母 他3名 |
| 26-02 | 西・坂・秩・横 | 茶畑中丸378 | 享和 3 | 1803.04 | 丸彫座像 | 施主 當所芹沢弥七 |
| 10-11 | 西・秩・横 | 深良上丹1586 | 享和 3 | 1803.09 | 自然石 | 講中九名 |
| 37-15 | 秩・西・横 | 深良深良新田1354 | 享和 3 | 1803.10 | 笠唐破風角柱 | 西国4名 秩父8名 横道4名 |
| 7-08 | 西・秩 | 深良上丹1551 | 享和 3 | 1803.12 | 自然石 | 西国1名 秩父9名 |
| 7-18 | 西 | 茶畑滝頭公民館 | 文化 2 | 1805.06 | 自然石 | 中丸 芹沢・同 笠間 他 |
| 24-05 | 坂・秩・西 | 深良車返霊場跡 | 文化11 | 1814.11 | 自然石 | 勝又浄照 |
| 67-02 | 坂・秩・西・横 | 深良南掘2712 | 文化11 | 1814.11 | 自然石 | |
| 64-04 | 西・秩 | 須山田向1596-1 | 文化13 | 1816.05 | 山型角柱 | 土屋和七 他9名 |
| 9-10 | 順礼供養塔(不明) | 茶畑滝頭不動堂 | 文政元 | 1818.02 | 櫛型 | 市川太郎左衛門 他6名 |

| 番号 | 種類 | 所在地 | 和年号 | 西曆 | 形状 | 施主・願主 |
|-------|------------|-------------|------|---------|--------|---------------|
| 10-09 | 横 | 今里稻荷神社 | 文政 2 | 1819.04 | 浮彫立像 | 源右衛門 他25名 |
| 9-00 | 西・坂・秩 | 公文名鹿島橋北 | 文政 3 | 1820.11 | 丸彫座像 | 并草氏妙讃尼 |
| 8-12 | 西 | 茶畑滝頭不動堂北側 | 文政 4 | 1821.04 | 自然石 | 勝侯利右衛門 |
| 37-09 | 西・秩・坂・横 | 深良深良新田1354 | 文政 4 | 1821.11 | 笠唐破風角柱 | 新田15名 須釜 2名 他 |
| 11-04 | 西・秩・横 | 久根81-2三共制袋東 | 文政 5 | 1822.03 | 自然石 | 勝亦弥四郎 |
| 9-07 | 西・坂・秩 | 富沢庚申塚 | 文政13 | 1830.07 | 自然石 | 服部助左衛門 |
| 10-04 | 秩・西・坂 | 深良上丹1586 | 天保 3 | 1832.08 | 笠付角柱 | 念佛講中繁右衛門母他 2名 |
| 57-04 | 西・秩・坂・横 | 深良和市慈眼庵 | 天保 6 | 1835.08 | 角柱 | 和田 増田要左衛門他 2名 |
| 2-00 | 西 | 伊豆島田564 | 天保14 | 1843.04 | 自然石 | 川口富右衛門 |
| 20-01 | 秩・坂 | 公文名136 | 安政 3 | 1856.02 | 自然石 | 渡邊弥四郎 同弥三郎 他 |
| 13-06 | 西・秩・坂 | 富沢尼寺跡 | 安政 6 | 1859.03 | 自然石 | 當村 服部要助 |
| 10-03 | 秩・横 | 深良上丹1586 | 明治 2 | 1869.11 | 舟型 | 小林平四郎 他13名 |
| 9-08 | 西坂秩横駿豆新四 | 富沢庚申塚 | 明治37 | 1904.09 | 自然石 | 服部久五郎 服部市太郎 |
| 9-04 | 西 | 富沢庚申塚 | 大正12 | 1923.12 | 自然石 | 渡辺初太郎 |
| 3-16 | 順礼供養塔 (不明) | 佐野蓮光寺 | 8月 | | 浮彫座像 | |
| 16-37 | 順礼供養塔 (不明) | 公文名光明寺 | | | 丸彫座像 | 三左衛門 |
| 8-26 | 横 | 茶畑滝頭不動堂北側 | | | 丸彫座像 | 彦十郎妻 他16名 |
| 17-09 | 横 | 茶畑願生寺 | | | 自然石 | |
| 42-02 | 横 | 茶畑芦原観音堂 | | | 舟型立像 | 中丸村 施主同 6名 |
| 6-12 | 横 | 下和田専修院 | | | 丸彫立像 | 杉山武千代 他 8名 |
| 3-05 | 横 | 水窪161 | | | 角柱 | |

順 礼 ・ 順 拝 供 養 塔

| 番号 | 種 類 | 所 在 地 | 和年号 | 西 曆 | 形 状 | 施 主・願 主 |
|-------|-----------|------------|------|---------|--------|--------------|
| 8-18 | 坂・秩・西・湯殿山 | 茶畑滝頭不動堂北側 | 貞享 3 | 1686.08 | 笠唐破風角柱 | 勝俣樂翁盛安 他 3名 |
| 3-12 | 西・秩・坂・四 | 佐野蓮光寺 | 寛保 3 | 1743.10 | 櫛型 | 駿州佐野村 植松平八郎 |
| 48-03 | 西・四・秩・坂・横 | 深良切久保615-1 | 延享 3 | 1746.11 | 自然石 | 廣瀬六郎左衛門他 20名 |
| 7-06 | 坂・善 | 公文名鹿島橋 | 宝暦 7 | 1757.11 | 自然石 | 芹沢口衛 |
| 32-07 | 秩・坂・西・四 | 葛山中村集会所 | 天明 3 | 1783.04 | 櫛型 | 勝間田氏傳右門 |
| 26-03 | 四 | 茶畑中丸378 | 寛政 7 | 1795.03 | 自然石 | 芹沢弥七 |
| 60-04 | 善・秩・西・坂 | 深良南掘2223 | 文化元 | 1804.09 | 自然石 | 南掘念佛講中 |
| 75-04 | 秩・西・坂・横・善 | 深良町田庚申塚 | 文化 5 | 1808.06 | 舟型立像 | |
| 4-00 | 西四横善秩坂 | 麦塚229 | 文政10 | 1827.08 | 自然石 | 高梨善右衛門 クに |
| 8-32 | 西・秩・横・善 | 久根289-1 | 文政10 | 1827.09 | 櫛型 | 當村中 |

そ の 他 の 供 養 塔

| 番号 | 種 類 | 所 在 地 | 和年号 | 西 曆 | 形 状 | 施 主・願 主 |
|-------|---------|------------|------|---------|--------|--------------|
| 12-06 | 作衛門塔 | 平松佐野原地蔵堂 | 寛永19 | 1642.04 | 笠付角柱浮彫 | 平松新田開発人 |
| 32-09 | 供養塔 | 葛山中村集会所 | 貞享 5 | 1688.00 | 笠唐破風角柱 | |
| 4-02 | 供養塔 | 下和田1069-2 | 元禄 4 | 1691.04 | | 真田平三郎 |
| 12-05 | 念佛供養塔 | 伊豆島田不動尊 | 元禄 7 | 1694.06 | 舟型立像 | 富士郡比奈邑 清誉浄西 |
| 4-04 | 念佛供養塔 | 水窪公民館内 | 元禄 7 | 1694.00 | 舟型立像欠落 | 水久保村 |
| 29-00 | 供養塔 | 御宿470-6 | 宝永 5 | 1708.09 | 舟型 | 施主 敬白 |
| 14-00 | 供養塔 | 金沢261-9 | 正徳元 | 1711.09 | 駒型 | 金澤村住人 |
| 11-10 | 供養塔 | 御宿大林 | 享保 7 | 1722.08 | 櫛型角柱 | 彦左衛門 権左衛門 |
| 12-03 | 道供養塔 | 伊豆島田不動尊 | 享保17 | 1732.11 | 自然石 | 全休 |
| 31-00 | 追善供養塔 | 葛山中村432 | 寛保 3 | 1743.00 | 櫛型 | |
| 75-01 | 牛馬供養塔 | 深良町田庚申塚 | 宝暦 6 | 1756.02 | 自然石 | |
| 61-05 | 石橋供養塔 | 深良興禅寺 | 宝暦 8 | 1758.10 | 自然石 | 密用 |
| 46-01 | 敷石供養塔 | 深良西安寺参道 | 宝暦13 | 1763.11 | 丸彫座像 | 施入當村男女願主好誉善心 |
| 81-04 | 石橋供養塔 | 深良震橋 | 明和 8 | 1771.11 | 自然石 | 良樹僧兼深良村中 |
| 11-13 | 念佛供養塔 | 石脇不動堂 | 寛政元 | 1789.05 | 山型角柱 | 弥四良母 弥平治母 他 |
| 29-05 | 供養塔 | 葛山仙年寺 | 天保 7 | 1836.01 | 櫛型 | 御宿村 勝又仁左衛門 |
| 10-01 | 順拝納供養塔 | 御宿851-1 | 明治 5 | 1872.03 | 自然石 | 施主御宿村 杉本文造 |
| 9-02 | 簗子塚 | 深良須釜尊師堂 | 明治18 | 1885.02 | 自然石 | 門人 |
| 12-00 | 無縁供養塔 | 富沢柳畑墓地内 | 大正12 | 1923.03 | 板石 | 片山興平 |
| 16-01 | 鳥獣供養塔 | 須山十里木丸-射撃場 | 昭和54 | 1979.05 | 自然石 | 須山獵友会 |
| 4-30 | 大般若経供養塔 | 桃園定輪寺 | 昭和56 | 1981.07 | 板石 | 施主 吉川信勝 |
| 16-08 | 供養塔 | 公文名光明寺 | | | 自然石欠落 | 公文名村講中 |
| 50-07 | 無縁塔 | 須山祖霊社 | | | 櫛型 | |
| 5-00 | 供養塔 | 富沢15-2 | | | 自然石 | |
| 13-04 | 日参供養塔 | 伊豆島田不動尊西 | | | 丸彫座像補修 | |

唯 念 名 号 塔

| 番号 | 種 類 | 所 在 地 | 和年号 | 西 曆 | 形 状 | 施 主・願 主 |
|-------|-------|-------------|------|---------|------|---------------|
| 17-02 | 唯念名号塔 | 茶畑願生寺 | 天保14 | 1843.08 | 櫛型角柱 | 茶畑村 公文名村 他20村 |
| 12-00 | 唯念名号塔 | 石脇大柄沢橋北 | 弘化 2 | 1845.04 | 自然石 | 當村 植松安右衛門 |
| 11-06 | 唯念名号塔 | 久根81-2三共製袋東 | 弘化 3 | 1846.02 | 自然石 | 勝又弥四郎 村講中 |
| 2-03 | 唯念名号塔 | 岩波憩の家 | 嘉永元 | 1848.04 | 自然石 | 施主 多み講中 |
| 70-02 | 唯念名号塔 | 深良町田2437 | 嘉永 3 | 1850.03 | 自然石 | 松井庄左衛門 他 5名 |
| 51-03 | 唯念名号塔 | 深良遠藤原観音堂 | 嘉永 3 | 1850.08 | 自然石 | 遠藤原念佛講中世話人 3名 |
| 37-19 | 唯念名号塔 | 深良深良新田1354 | 嘉永 5 | 1852.03 | 自然石 | 新田念佛講中 |
| 12-13 | 唯念名号塔 | 伊豆島田不動尊 | 嘉永 8 | 1855.08 | 自然石 | 念佛講中 |
| 9-08 | 唯念名号塔 | 佐野二ふれあい広場 | 安政 4 | 1857.02 | 自然石 | 念佛講中 佐野村 他25村 |
| 55-00 | 唯念名号塔 | 深良和田2002 | 慶応 2 | 1866.08 | 自然石 | 井澤常七 |
| 1-01 | 唯念名号塔 | 稲荷公文名公民館南 | 慶応 4 | 1868.03 | 自然石 | 念佛講中 |
| 57-03 | 唯念名号塔 | 深良和市慈眼庵 | 明治10 | 1877.03 | 自然石 | 井澤常七 他 5名 |
| 3-01 | 唯念名号塔 | 水窪161 | 明治10 | 1877.12 | 自然石 | 関野喜三次 他 2名 |
| 48-04 | 唯念名号塔 | 深良切久保615-1 | 明治12 | 1879.05 | 自然石 | 小林平八 他 3名 |
| 9-10 | 唯念名号塔 | 富沢庚申塚 | 明治12 | 1879.05 | 自然石 | 蓮華講中 |
| 5-00 | 唯念名号塔 | 岩波駅前 | | | 自然石 | 念佛講中 |
| 32-00 | 唯念名号塔 | 深良新深良橋下 | | | 磨崖碑 | |
| 12-02 | 唯念名号塔 | 伊豆島田不動尊 | | | 自然石 | |

庚申塔

| 番号 | 形状・種類 | 主碑文及び像容 | 所在地 | 和年号 | 西暦 | 付帯文字及び像容 |
|-------|-----------|----------|------------|------|---------|-------------|
| 62-00 | 笠付角柱文字塔 | 庚申碑文 | 須山原160-1 | 寛文 4 | 1664.05 | 二鶏二猿浮彫 |
| 74-03 | 笠唐破風角柱 | 青面金剛像 | 須山田向辻 | 寛文 4 | 1664.06 | 二鶏二猿浮彫 |
| 23-25 | 笠唐破風角柱文字塔 | 庚申供養石塔 | 御宿荘園寺 | 寛文 5 | 1665.10 | |
| 12-06 | 笠唐破風角柱文字塔 | 北斗七星 | 金沢382-5 | 寛文 7 | 1667.03 | 梵字・二猿浮彫 |
| 16-02 | 笠唐破風角柱文字塔 | 庚申供養石塔 | 下和田860 | 寛文 9 | 1669.09 | 二世安楽 |
| 8-00 | 笠唐破風角柱文字塔 | 庚申碑文 | 上ヶ田82-4 | 寛文 9 | 1669.11 | 梵字・二猿浮彫 |
| 48-06 | 笠唐破風角柱文字塔 | 庚申供養塔 | 深良切久保615-1 | 寛文10 | 1670.09 | |
| 75-06 | 笠唐破風角柱文字塔 | 庚申碑文 | 深良町田庚申塚 | 寛文10 | 1670.09 | 三猿浮彫 |
| 11-12 | 笠唐破風角柱文字塔 | 庚申供養石塔 | 石脇不動堂 | 寛文10 | 1670.09 | 現當二世也・二猿浮彫 |
| 18-00 | 笠唐破風角柱文字塔 | 庚申碑文 | 久根364-1 | 寛文10 | 1670.00 | 二猿浮彫 |
| 4-03 | 角柱文字塔 | 庚申碑文 | 葛山田場沢967 | 寛文12 | 1672.12 | 二猿浮彫 |
| 28-07 | 笠付角柱文字塔 | 南無阿弥陀佛 | 深良上原公民館 | 延宝 5 | 1677.11 | 三猿浮彫 |
| 7-01 | 笠唐破風角柱文字塔 | 庚申碑文 | 御宿838-1 | 延宝 6 | 1678.11 | 梵字・二猿浮彫 |
| 1-03 | 角柱文字塔 | 庚申供養之石塔 | 佐野94-3北 | 延宝 8 | 1680.09 | 現當二世兩益・三猿浮彫 |
| 6-11 | 笠唐破風角柱 | 青面金剛像 | 富沢公民館 | 延宝 8 | 1680.00 | 三猿浮彫 |
| 13-09 | 笠唐破風角柱文字塔 | 庚申碑文 | 千福地藏堂 | 天和 2 | 1682.09 | 三猿浮彫 |
| 10-08 | 舟型立像 | 青面金剛像 | 深良上丹1586 | 天和 3 | 1683.10 | |
| 47-00 | 笠唐破風角柱文字塔 | 庚申碑文 | 深良遠道原291 | 天和 3 | 1683.11 | 三猿浮彫 |
| 1-02 | 笠唐破風角柱文字塔 | 庚申碑文 | 岩波171 | 天和 3 | 1683.00 | 三猿浮彫 |
| 3-03 | 笠唐破風角柱 | 青面金剛像 | 水窪161 | 貞享元 | 1684.06 | 三猿浮彫 |
| 15-11 | 笠唐破風角柱文字塔 | 庚申之石塔 | 久根八幡宮 | 貞享 2 | 1685.06 | 現當二世兩益・三猿浮彫 |
| 9-06 | 浮彫立像 | 青面金剛像 | 深良須釜尊師堂内 | 貞享 4 | 1687.03 | |
| 12-20 | 自然石文字塔 | 庚申碑文 | 伊豆島田不動尊 | 貞享 4 | 1687.10 | |
| 10-14 | 笠唐破風角柱文字塔 | 庚申碑文 | 今里稻荷神社 | 元禄元 | 1688.10 | |
| 28-06 | 笠唐破風くり抜 | 青面金剛像 | 深良上原公民館 | 元禄 5 | 1692.07 | 三猿浮彫 |
| 17-00 | 笠唐破風角柱文字塔 | 南無阿弥陀佛 | 葛山宮川橋 | 元禄 6 | 1693.00 | 梵字・三猿浮彫 |
| 1-02 | 笠唐破風角柱文字塔 | 庚申供養之石塔 | 佐野94-3北 | 元禄 8 | 1695.11 | 現當二世兩益・三猿浮彫 |
| 37-08 | 笠唐破風くり抜 | 青面金剛像 | 深良深良新田1354 | 元禄13 | 1700.09 | 二猿浮彫 |
| 51-06 | 笠唐破風角柱文字塔 | 供養南無青面尊王 | 深良遠道原観音堂 | 元禄16 | 1703.11 | 梵字・三猿浮彫 |
| 1-03 | 笠唐破風角柱文字塔 | 庚申碑文 | 岩波171 | 宝永 7 | 1710.08 | |
| 12-03 | 自然石文字塔 | 南無青面金剛大口 | 久根庚申塚 | 正徳 2 | 1712.04 | |
| 23-04 | 笠唐破風角柱文字塔 | 庚申供養塔 | 御宿荘園寺 | 正徳 5 | 1715.11 | 梵字・三猿浮彫 |
| 1-04 | 笠唐破風角柱文字塔 | 庚申之供養 | 佐野94-3北 | 享保元 | 1716.09 | 成就所・三猿浮彫 |
| 6-11 | 自然石文字塔 | 庚申供養石塔 | 須山十里木旧関所跡 | 享保 4 | 1719.05 | |
| 12-04 | 笠唐破風くり抜 | 青面金剛像 | 金沢382-5 | 享保 6 | 1721.05 | |
| 3-04 | 自然石文字塔 | 青面金剛明王 | 伊豆島田堰原公民館 | 享保 6 | 1721.08 | |
| 4-04 | 笠唐破風角柱文字塔 | 南無阿弥陀佛 | 葛山田場沢967 | 享保 6 | 1721.08 | 梵字・三猿浮彫 |
| 48-05 | 笠唐破風くり抜 | 青面金剛像 | 深良切久保615-1 | 享保 9 | 1724.10 | 三猿くり抜 |
| 12-09 | 自然石文字塔 | 庚申供養 | 平松佐野原地蔵堂 | 享保10 | 1725.04 | 三猿くり抜 |
| 65-04 | 自然石文字塔 | 諸待庚申供養 | 茶畑市ノ瀬公民館内 | 享保10 | 1725.08 | 諸願成就所也 |

| 番 号 | 形 状 ・ 種 類 | 主碑文及び像容 | 所 在 地 | 和年号 | 西 曆 | 付帯文字及び像容 |
|-------|-----------|-----------|------------|------|---------|------------|
| 7-04 | 自然石文字塔 | 庚申供養塔 | 公文名鹿島橋 | 享保11 | 1726.09 | |
| 10-12 | 山型角柱浮彫 | 青面金剛像 | 今里稻荷神社 | 享保14 | 1729.09 | |
| 57-06 | 自然石文字塔 | 青面金剛明王供養塔 | 深良和市慈眼庵 | 元文 2 | 1737.11 | |
| 13-10 | 櫛型文字塔 | 庚申供養塔 | 富沢尼寺跡 | 元文 3 | 1738.10 | 一猿浮彫 |
| 75-07 | 自然石文字塔 | 庚申塔 | 深良町田庚申塚 | 元文 4 | 1739.11 | |
| 7-04 | 自然石文字塔 | 南無青面金剛明王塔 | 久根長尾十字路 | 元文 5 | 1740.02 | |
| 15-10 | 自然石文字塔 | 庚申塔 | 久根八幡宮 | 元文 5 | 1740.02 | |
| 14-00 | 山型角柱文字塔 | 青面金剛 | 佐野二本松浅間神社前 | 元文 5 | 1740.09 | |
| 8-16 | 自然石文字塔 | 庚申塔 | 茶畑滝頭不動堂北側 | 元文 5 | 1740.10 | |
| 2-03 | 山型角柱文字塔 | 庚申供養塔 | 大畑弘法大師堂 | 延享元 | 1744.10 | |
| 11-08 | 自然石文字塔 | 庚申甲子供養塔 | 御宿大林 | 寛延 2 | 1749.02 | |
| 8-03 | 笠付角柱文字塔 | 供養庚申寶塔 | 葛山中里767-5 | 宝暦 2 | 1752.11 | 三猿浮彫 |
| 8-02 | 山型角柱文字塔 | 庚申供養塔 | 千福252-5 | 宝暦 2 | 1752.11 | 三猿浮彫 |
| 9-04 | 浮彫立像 | 青面金剛像 | 深良須釜尊師堂内 | 宝暦 3 | 1753.08 | |
| 13-10 | 山型角柱文字塔 | 庚申供養塔 | 千福地藏堂 | 宝暦 6 | 1756.09 | |
| 6-01 | 自然石文字塔 | 庚申塔 | 麦塚見目神社参道 | 宝暦 8 | 1758.11 | |
| 10-06 | 自然石文字塔 | 庚申二百度供養 | 深良上丹1586 | 安永 2 | 1773.03 | 梵字 |
| 37-10 | 自然石文字塔 | 庚申二百十六度供養 | 深良深良新田1354 | 安永 5 | 1776.03 | 梵字 |
| 9-03 | 浮彫立像 | 青面金剛像 | 深良須釜尊師堂内 | 天明 4 | 1784.11 | |
| 8-27 | 自然石文字塔 | 庚申塔 | 茶畑滝頭不動堂北側 | 天明 5 | 1785.11 | |
| 9-09 | 櫛型文字塔 | 庚申塔 | 富沢庚申塚 | 天明 7 | 1787.10 | |
| 21-04 | 櫛型文字塔 | 庚申塔 | 茶畑中丸322 | 寛政 3 | 1791.08 | 三猿浮彫 |
| 9-05 | 浮彫立像 | 青面金剛像 | 深良須釜尊師堂内 | 寛政 4 | 1792.11 | 三猿二鶏浮彫 |
| 19-07 | 浮彫立像 | 青面金剛像 | 深良原地藏尊 | 寛政 4 | 1792.11 | 三猿二鶏浮彫 |
| 15-09 | 自然石文字塔 | 庚申塔 | 久根八幡宮 | 寛政12 | 1800.04 | |
| 1-05 | 自然石文字塔 | 庚申供養塔 | 佐野94-3北 | 寛政12 | 1800.04 | |
| 6-08 | 櫛型文字塔 | 庚申供養塔 | 須山十里木旧関所跡 | 寛政12 | 1800.07 | 三猿浮彫 |
| 2-05 | 自然石文字塔 | 庚申供養塔 | 千福808-3 | 寛政12 | 1800.08 | |
| 10-09 | 自然石文字塔 | 青面金剛童子塔 | 深良上丹1586 | 寛政12 | 1800.09 | 梵字 |
| 37-13 | 笠唐破風角柱文字塔 | 庚申供養塔 | 深良深良新田1354 | 寛政12 | 1800.10 | |
| 61-02 | 自然石文字塔 | 奉供養庚申塔 | 茶畑大日堂 | 文化 4 | 1807.08 | 信州高遠石工北原孫八 |
| 45-00 | 舟型文字塔 | 庚申塔 | 茶畑128-1 | 文化12 | 1815.01 | 二猿浮彫 |
| 51-03 | 自然石文字塔 | 庚申塔 | 茶畑本茶928-1 | 文政 6 | 1823.03 | |
| 23-06 | 自然石文字塔 | 庚申塔 | 御宿荘園寺 | 文政 7 | 1824.09 | |
| 60-02 | 自然石文字塔 | 庚申塔 | 深良南掘2223 | 文政10 | 1827.10 | |
| 40-04 | 山型角柱くり抜 | 青面金剛像 | 葛山上城155 | 天保 6 | 1835.02 | 三猿くり抜 |
| 6-09 | 笠付角柱文字塔 | 猿田彦口 | 須山十里木旧関所跡 | 弘化 2 | 1845.09 | |
| 14-02 | 自然石文字塔 | 庚申塔 | 御宿八幡宮 | 万延元 | 1860.04 | |
| 28-08 | 自然石文字塔 | 庚申塔 | 深良上原公民館 | 万延元 | 1860.07 | |
| 10-12 | 自然石文字塔 | 庚申塔 | 深良上丹1586 | 万延元 | 1860.11 | |

| 番 号 | 形 状 ・ 種 類 | 主碑文及び像容 | 所 在 地 | 和年号 | 西 曆 | 付帯文字及び像容 |
|-------|-----------|---------|-----------|-----|----------|----------|
| 19-04 | 自然石文字塔 | 庚申塔 | 深良原地蔵尊 | 万延元 | 1860. 11 | |
| 4-01 | 自然石文字塔 | 庚申塔 | 葛山田場沢967 | | | |
| 9-00 | 自然石文字塔 | 庚申塔 | 久根305 | | | |
| 7-02 | 自然石文字塔 | 庚申塔 | 千福244北 | | | |
| 2-00 | 自然石文字塔 | 庚申塔 | 茶畑東中学校入口 | | | |
| 26-04 | 自然石文字塔 | 庚申塔 | 茶畑中丸378 | | | |
| 2-06 | 自然石文字塔 | 庚申塔 | 二ッ屋127-3北 | | | |
| 2-07 | 自然石文字塔 | 青面金剛 | 二ッ屋127-3北 | | | |
| 13-05 | 円柱文字塔 | 碑文欠落 | 富沢尼寺跡 | | | 三猿浮彫 |
| 6-00 | 自然石文字塔 | 庚申塔 | 平松388 | | | |
| 8-00 | 自然石文字塔 | 庚申塔 | 平松368-2 | | | |
| 19-06 | 丸彫座像 | 一猿 | 下和田上尾 | | | |
| 19-07 | 丸彫座像 | 一猿 | 下和田上尾 | | | |
| 24-04 | 浮彫座像 | 碑文欠落 | 公文名公民館内 | | | 三猿浮彫 |
| 24-05 | 浮彫座像 | 青面金剛像 | 公文名公民館内 | | | |
| 11-26 | 舟型立像 | 青面金剛像 | 石脇不動堂内 | | | 一猿浮彫 |

道 祖 神

| 番号 | 種 類 | 所 在 地 | 和年号 | 西 曆 | 形 状 | 施 主・願 主 |
|-------|-------|-------------|------|---------|---------|--------------|
| 54-00 | 双体道祖神 | 茶畑本茶937-1 | 延室 2 | 1674.11 | 駒型くり抜 | |
| 57-02 | 双体道祖神 | 深良和市慈眼庵 | 貞享 2 | 1685.00 | 駒型くり抜 | 和田村 |
| 3-02 | 单体道祖神 | 富沢9-1南 | 元禄 3 | 1690.03 | 舟型立像 | 富沢邑 |
| 25-03 | 双体道祖神 | 御宿307 | 正徳元 | 1711.07 | 浮彫立像 | |
| 57-02 | 单体道祖神 | 茶畑伊豆佐野口 | 正徳 4 | 1714.00 | 丸彫座像 | 中尾 道上 |
| 5-11 | 单体道祖神 | 桃園橋西 | 享保 6 | 1721.00 | 舟型座像 | 桃園村 |
| 10-01 | 单体道祖神 | 平松354 | 享保 8 | 1723.09 | 浮彫立像 | |
| 6-03 | 双体道祖神 | 佐野八幡神社 | 寛保 2 | 1742.00 | くり抜立像 | |
| 2-03 | 单体道祖神 | 二ッ屋127-3北 | 延享元 | 1744.07 | 丸彫座像 | 二〇家新田 |
| 25-02 | 双体道祖神 | 御宿307 | 延享 4 | 1747.03 | 浮彫立像 | |
| 37-17 | 双体道祖神 | 深良深良新田1354 | 延享〇 | 0.11 | 浮彫立像 | |
| 15-01 | 单体道祖神 | 富沢108 | 寛延 2 | 1749.10 | 浮彫立像 | |
| 12-10 | 单体道祖神 | 伊豆島田不動尊 | 寛延 3 | 1750.05 | 舟型座像 | |
| 35-02 | 单体道祖神 | 茶畑中丸264 | 寛延 4 | 1751.10 | 浮彫立像 | |
| 62-02 | 单体道祖神 | 茶畑峰下1601-1西 | 宝暦 8 | 1758.03 | 浮彫立像 | |
| 40-02 | 双体道祖神 | 葛山上城155 | 明和 3 | 1766.07 | 舟型立像 | |
| 60-01 | 单体道祖神 | 深良南掘2223 | 明和 7 | 1770.08 | 舟型立像 | |
| 66-02 | 单体道祖神 | 茶畑市ノ瀬バス停 | 明和 8 | 1771.09 | 駒型浮彫 | |
| 1-00 | 双体道祖神 | 御宿永統橋十字路 | 安永 8 | 1779.00 | 浮彫立像 | 中村集 |
| 51-04 | 双体道祖神 | 茶畑本茶928-1 | 天明 2 | 1782.10 | 舟型立像 | |
| 70-01 | 双体道祖神 | 深良町田2437 | 天明 6 | 1786.08 | 駒型浮彫 | |
| 14-03 | 单体道祖神 | 御宿八幡宮 | 寛政元 | 1789.00 | 浮彫立像 | |
| 1-02 | 双体道祖神 | 下和田大胡山橋 | 寛政 2 | 1790.09 | 駒型浮彫 | |
| 25-00 | 双体道祖神 | 茶畑中丸398 | 享和 3 | 1803.09 | 駒型くり抜 | 中丸氏子中 |
| 25-02 | 双体道祖神 | 深良上原2983 | 享和 3 | 1803.11 | 角柱くり抜立像 | |
| 15-02 | 单体道祖神 | 富沢108 | 文化 7 | 1810.11 | くり抜立像 | |
| 35-03 | 单体道祖神 | 茶畑中丸264 | 文化 7 | 1810.12 | 駒型くり抜 | |
| 16-02 | 单体道祖神 | 葛山下条508 | 文化 8 | 1811.04 | くり抜立像 | |
| 10-00 | 双体道祖神 | 金沢369 | 文化11 | 1814.01 | くり抜立像 | 世話人永田六助右衛門 他 |
| 54-00 | 道祖神 | 須山新井272-3 | 文化12 | 1815.04 | 笠付文字塔 | |
| 7-08 | 单体道祖神 | 公文名鹿島橋 | 天保 6 | 1835.00 | 丸彫座像 | 公文名村久根之内氏子中 |
| 11-01 | 双体道祖神 | 深良上丹1596-1 | 天保14 | 1843.08 | 駒型浮彫 | 氏子中 |
| 1-00 | 道祖神 | 上ヶ田16 | 嘉永 7 | 1854.04 | 自然石文字塔 | 待合中 |
| 8-00 | 道祖神 | 深良上須公民館西 | 安政 3 | 1856.00 | 自然石文字塔 | 氏子中 |
| 7-03 | 单体道祖神 | 千福244北 | 安政 3 | 1856.00 | 舟型立像 | 西寫政衛門 |
| 37-16 | 道祖神 | 深良深良新田1354 | 万延元 | 1860.05 | 自然石文字塔 | |
| 3-00 | 道祖神 | 上ヶ田286 | 明治 9 | 1876.02 | 自然石文字塔 | 上合中 |
| 16-01 | 单体道祖神 | 葛山下条508 | 明治32 | 1899.03 | くり抜立像 | |
| 68-00 | 道祖神 | 須山田向橋 | 明治33 | 1900.06 | 駒型文字塔 | 坂上郷中 |
| 4-01 | 道祖神 | 大畑橋 | 明治37 | 1904.01 | 自然石文字塔 | 小泉村二本松 鈴木クマ |

| 番号 | 種類 | 所在地 | 和年号 | 西曆 | 形状 | 施主・願主 |
|-------|-------|-------------|------|---------|---------|--------------|
| 7-01 | 単体道祖神 | 公文名鹿島橋 | 明治45 | 1912.01 | 丸彫座像 | 井草定造 |
| 11-01 | 道祖神 | 久根81-2三共製袋東 | 昭和10 | 1935.03 | 自然石文字塔 | 西最寄氏子中 |
| 2-00 | 道祖神 | 深良総在寺南 | 昭和12 | 1937.01 | 自然石文字塔 | 発起者加藤芳太郎 他6名 |
| 9-00 | 道祖神 | 御宿861 | 昭和17 | 1942.05 | 自然石文字塔 | 御宿 新田下組 |
| 17-03 | 道祖神 | 御宿富岡支所 | 昭和28 | 1953.01 | 自然石文字塔 | 御宿 坂上組 |
| 40-02 | 道祖神 | 茶畑富士見台遊園地 | 昭和30 | 1955.01 | 自然石文字塔 | |
| 30-00 | 道祖神 | 深良上原1824-2 | 昭和35 | 1960.00 | 山型角柱文字塔 | |
| 8-01 | 単体道祖神 | 伊豆島田2-1 | 昭和39 | 1964.01 | 丸彫座像 | 渡辺廣吉 |
| 20-00 | 道祖神 | 深良原山ノ上神社 | 昭和43 | 1968.01 | 自然石文字塔 | 吉田 |
| 6-00 | 道祖神 | 御宿814 | 昭和46 | 1971.01 | 自然石文字塔 | |
| 60-01 | 道祖神 | 須山原175 | 昭和55 | 1980.10 | 自然石文字塔 | 原郷 |
| 23-01 | 道祖神 | 葛山旧根方街道 | 昭和58 | 1983.11 | 板石文字塔 | 施主 杉本信吾 |
| 18-01 | 道祖神 | 今里24 | 平成 2 | 1990.09 | 自然石文字塔 | 勝又啓司 |
| 2-04 | 双体道祖神 | 岩波憩の家 | | | 浮彫立像 | |
| 2-05 | 双体道祖神 | 岩波憩の家 | | | 舟型立像 | |
| 4-00 | 双体道祖神 | 深良須釜3313-3 | | | 浮彫立像 | |
| 17-01 | 双体道祖神 | 深良駒形神社南 | | | 浮彫立像 | |
| 17-02 | 双体道祖神 | 深良駒形神社南 | | | 浮彫立像 | |
| 17-03 | 双体道祖神 | 深良駒形神社南 | | | 浮彫立像 | |
| 22-02 | 双体道祖神 | 深良原2942-7 | | | 浮彫立像 | |
| 28-01 | 双体道祖神 | 深良上原公民館 | | | くり抜立像 | |
| 51-18 | 双体道祖神 | 深良遠道原観音堂 | | | 舟型立像 | |
| 57-01 | 双体道祖神 | 深良和市慈眼庵 | | | 浮彫立像 | |
| 72-02 | 双体道祖神 | 深良町田2495 | | | 浮彫立像 | |
| 81-01 | 双体道祖神 | 深良震橋 | | | 駒型くり抜 | |
| 29-00 | 双体道祖神 | 久根616-1 | | | 駒型浮彫 | |
| 24-01 | 双体道祖神 | 公文名公民館 | | | 浮彫立像 | |
| 10-00 | 双体道祖神 | 茶畑滝頭665-2 | | | 浮彫立像 | |
| 16-06 | 双体道祖神 | 茶畑浅間神社 | | | 浮彫立像 | |
| 14-00 | 双体道祖神 | 平松151-1 | | | 浮彫立像 | |
| 29-00 | 双体道祖神 | 須山久保下橋 | | | 浮彫立像 | |
| 42-02 | 双体道祖神 | 須山秋葉神社西 | | | 駒型くり抜 | |
| 49-01 | 双体道祖神 | 須山馬頭観音堂 | | | 浮彫立像 | |
| 1-01 | 双体道祖神 | 下和田大胡山橋 | | | 浮彫立像 | |
| 5-02 | 双体道祖神 | 下和田上バス停北 | | | 浮彫立像 | |
| 5-03 | 双体道祖神 | 下和田上バス停北 | | | くり抜立像 | |
| 5-04 | 双体道祖神 | 下和田上バス停北 | | | くり抜立像 | |
| 15-01 | 双体道祖神 | 下和田859 | | | 浮彫立像 | |
| 15-02 | 双体道祖神 | 下和田859 | | | くり抜立像 | |
| 5-01 | 双体道祖神 | 今里890-3 | | | 浮彫立像 | |

| 番号 | 種類 | 所在地 | 和年号 | 西暦 | 形状 | 施主・願主 |
|-------|-------|-------------|-----|----|---------|-------|
| 5-02 | 双体道祖神 | 今里890-3 | | | くり抜 | |
| 8-00 | 双体道祖神 | 今里天神さん入口 | | | 駒型浮彫 | |
| 27-00 | 双体道祖神 | 御宿326 | | | 浮彫立像 | |
| 4-00 | 双体道祖神 | 上ヶ田310 | | | 浮彫立像 | |
| 4-02 | 双体道祖神 | 葛山田場沢967 | | | くり抜立像 | |
| 8-01 | 双体道祖神 | 葛山中里767-5 | | | 舟型立像 | |
| 22-01 | 双体道祖神 | 葛山下条619 | | | くり抜立像 | |
| 22-02 | 双体道祖神 | 葛山下条619 | | | くり抜立像 | |
| 33-03 | 双体道祖神 | 葛山中村408-3 | | | 笠型くり抜 | |
| 40-03 | 双体道祖神 | 葛山上城155 | | | くり抜立像 | |
| 2-03 | 双体道祖神 | 千福808-3 | | | 駒型くり抜像 | |
| 2-04 | 双体道祖神 | 千福808-3 | | | 舟型立像 | |
| 5-01 | 双体道祖神 | 千福寿橋 | | | くり抜立像 | |
| 8-01 | 双体道祖神 | 千福252-5 | | | 駒型くり抜立像 | |
| 15-00 | 双体道祖神 | 千福494 | | | 笠付浮彫 | |
| 18-00 | 双体道祖神 | 千福139 | | | 舟型立像 | |
| 8-02 | 双体道祖神 | 石脇409 | | | 舟型立像 | |
| 11-02 | 双体道祖神 | 石脇公民館 | | | 舟型立像 | |
| 2-00 | 双体道祖神 | 佐野305 | | | 笠付くり抜立像 | |
| 6-04 | 双体道祖神 | 佐野八幡神社 | | | くり抜立像 | |
| 8-04 | 双体道祖神 | 佐野406-1-1 | | | くり抜立像 | |
| 13-01 | 双体道祖神 | 佐野二本松山神社北 | | | くり抜立像 | |
| 42-01 | 単体道祖神 | 深良切久保1926-2 | | | 浮彫座像 | |
| 42-02 | 単体道祖神 | 深良切久保1926-2 | | | 舟型座像 | |
| 48-02 | 単体道祖神 | 深良切久保615-1 | | | 舟型立像 | |
| 72-01 | 単体道祖神 | 深良町田2495 | | | 浮彫座像 | |
| 11-02 | 単体道祖神 | 久根81-2三共製袋東 | | | 丸彫座像 | |
| 7-11 | 単体道祖神 | 公文名鹿島橋 | | | 丸彫座像 | |
| 13-02 | 単体道祖神 | 茶畑滝頭696 | | | 丸彫座像 | |
| 13-03 | 単体道祖神 | 茶畑滝頭696 | | | 舟型立像 | |
| 13-04 | 単体道祖神 | 茶畑滝頭696 | | | 丸彫座像 | |
| 35-04 | 単体道祖神 | 茶畑中丸264 | | | 丸彫座像 | |
| 57-01 | 単体道祖神 | 茶畑伊豆佐野口 | | | 丸彫座像 | |
| 6-03 | 単体道祖神 | 表塚見目神社参道 | | | 丸彫座像 | |
| 21-01 | 単体道祖神 | 御宿462-1 | | | 舟型立像 | 御宿村 |
| 33-01 | 単体道祖神 | 葛山中村408-3 | | | 浮彫立像 | 中村中 |
| 48-00 | 単体道祖神 | 葛山上城山乃神社 | | | 浮彫立像 | |
| 8-03 | 単体道祖神 | 佐野406-1-1 | | | 浮彫座像 | |
| 9-09 | 単体道祖神 | 佐野二ふれあい広場 | | | 浮彫立像 | |
| 9-10 | 単体道祖神 | 佐野二ふれあい広場 | | | 舟型立像 | |

| 番号 | 種類 | 所在地 | 和年号 | 西曆 | 形状 | 施主・願主 |
|-------|-------|------------|-----|----|----------|-------|
| 8-02 | 単体道祖神 | 水窪140 | | | 丸彫座像 | |
| 12-14 | 単体道祖神 | 伊豆島田不動尊 | | | 浮彫立像 | |
| 63-00 | 道祖神 | 深良南掘2797-1 | | | 自然石文字塔 | |
| 67-01 | 道祖神 | 深良南掘2712 | | | 自然石文字塔 | |
| 6-02 | 道祖神 | 久根255 | | | 自然石文字塔 | |
| 36-00 | 道祖神 | 茶畑中丸245 | | | 自然石文字塔 | |
| 27-00 | 道祖神 | 須山久保463-5 | | | 自然石文字塔 | 秋山栄 |
| 42-01 | 道祖神 | 須山秋葉神社西 | | | 自然石文字塔 | |
| 60-02 | 道祖神 | 須山原175 | | | 自然石文字塔 | |
| 9-02 | 道祖神 | 下和田988 | | | 櫛型くり抜文字塔 | |
| 10-07 | 道祖神 | 今里稲荷神社 | | | 自然石文字塔 | |
| 12-00 | 道祖神 | 千福グラウンド入口 | | | 自然石文字塔 | |
| 11-01 | 道祖神 | 佐野1036 | | | 自然石文字塔 | |
| 11-02 | 道祖神 | 深良上丹1596-1 | | | 自然石 | |
| 22-00 | 道祖神 | 須山旧登山道沿 | | | 自然石 | |
| 9-01 | 道祖神 | 下和田988 | | | 自然石 | |
| 14-04 | 道祖神 | 御宿八幡宮 | | | 自然石 | |
| 14-05 | 道祖神 | 御宿八幡宮 | | | 自然石 | |
| 5-02 | 道祖神 | 千福寿橋 | | | 自然石 | |
| 11-02 | 道祖神 | 佐野1036 | | | 自然石 | |
| 9-02 | 道祖神 | 富沢庚申塚 | | | 自然石 | |
| 8-02 | 道祖神 | 伊豆島田2-1 | | | 自然石 | |
| 16-20 | 道祖神 | 公文名光明寺 | | | 丸石 | |
| 77-00 | 道祖神 | 須山田向1651-1 | | | 丸石 | |
| 21-02 | 道祖神 | 御宿462-1 | | | 丸石 | |
| 11-01 | 道祖神 | 千福十二神社 | | | 丸石 | |
| 14-01 | 道祖神 | 千福510-1 | | | 丸石 | |

道祖神

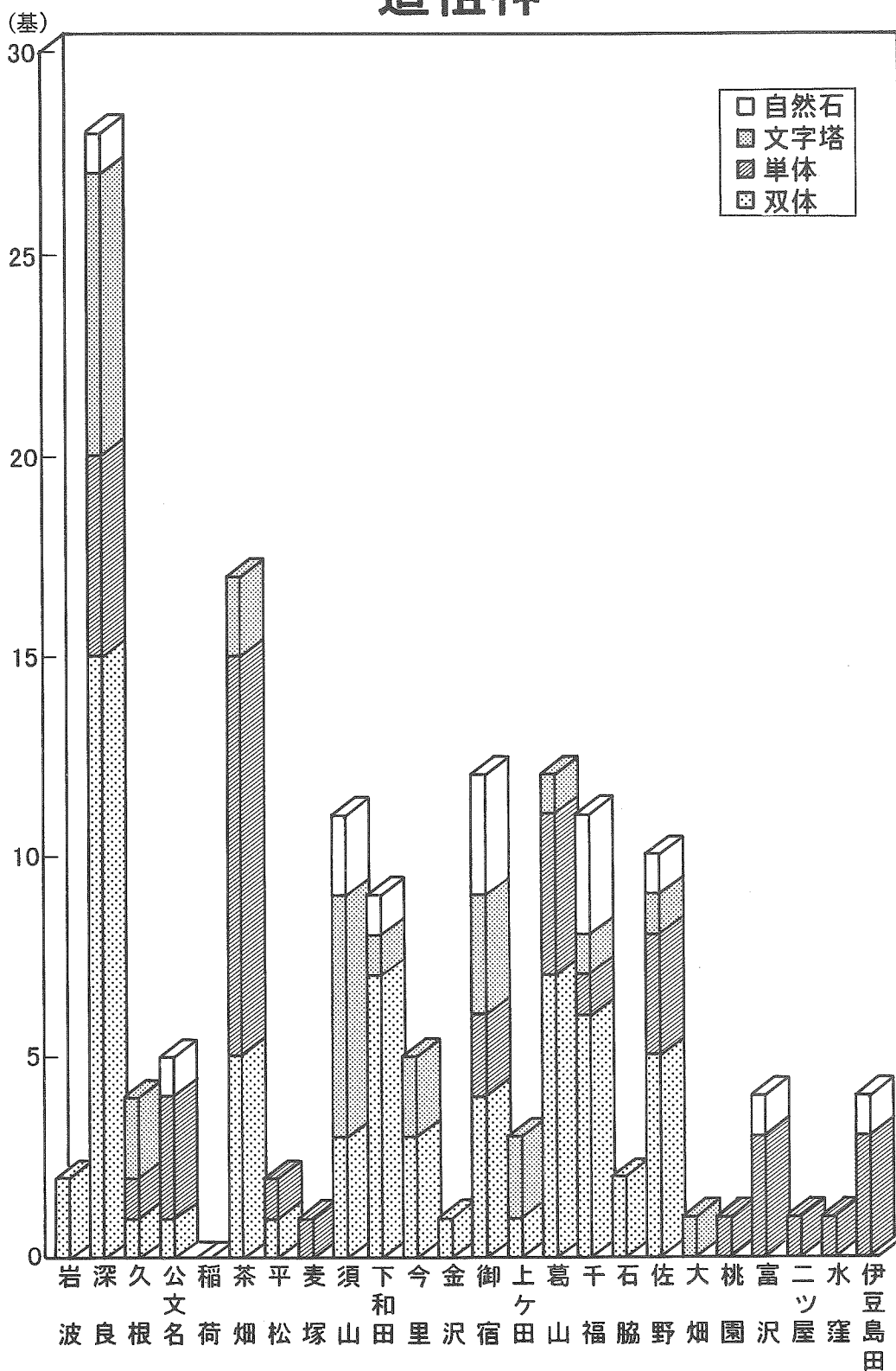

馬 頭 観 音

| 番号 | 種 類 | 所 在 地 | 和年号 | 西 曆 | 形 状 | 施 主・願 主 |
|-------|------|-------------|------|---------|---------|------------|
| 6-12 | 馬頭観音 | 富沢公民館 | 延宝 8 | 1680.11 | 山型角柱くり抜 | 渡邊監兵衛 |
| 12-02 | 馬頭観音 | 金沢382-5 | 享保13 | 1728.00 | 舟型立像 | |
| 5-03 | 馬頭観音 | 桃園橋西 | 享保17 | 1732.10 | 舟型立像 | 施主 太衛門 伊兵衛 |
| 5-04 | 馬頭観音 | 桃園橋西 | 元文 4 | 1739.09 | 舟型立像 | |
| 7-05 | 馬頭観音 | 千福244北 | 元文 5 | 1740.05 | 舟型立像 | |
| 13-01 | 馬頭観音 | 富沢尼寺跡 | 寛保 3 | 1743.03 | 舟型立像 | 文右衛門 |
| 4-06 | 馬頭観音 | 水窪公民館内 | 寛延 4 | 1751.09 | 舟型立像 | 渡邊氏又右衛門 |
| 6-05 | 馬頭観音 | 富沢公民館 | 宝暦 5 | 1755.11 | 舟型立像 | |
| 6-09 | 馬頭観音 | 富沢公民館 | 宝暦 5 | 1755.11 | 舟型立像 | |
| 12-21 | 馬頭観音 | 伊豆島田不動尊 | 宝暦 6 | 1756.05 | 舟型文字塔 | |
| 8-20 | 馬頭観音 | 茶畑滝頭不動堂北側 | 宝暦 6 | 1756.00 | 舟型立像 | 施主 勝俣定蔵 |
| 37-01 | 馬頭観音 | 茶畑天理246-15 | 宝暦 7 | 1757.05 | 舟型立像 | 長田寅右衛門 |
| 6-00 | 馬頭観音 | 今里886-1 | 宝暦 8 | 1758.05 | 舟型立像 | |
| 3-10 | 馬頭観音 | 葛山田場沢薬師堂 | 宝暦 8 | 1758.07 | 舟型立像 | 清八 |
| 9-06 | 馬頭観音 | 佐野ふれあい広場 | 宝暦 9 | 1759.08 | 櫛型くり抜立像 | 古屋仁平衛 |
| 65-01 | 馬頭観音 | 須山中学校北 | 宝暦12 | 1762.05 | 舟型立像 | |
| 60-03 | 馬頭観音 | 深良南堀2223 | 宝暦12 | 1762.08 | 丸彫座像 | 現住興禪寺 密用代 |
| 6-03 | 馬頭観音 | 上ヶ田集会所 | 宝暦13 | 1763.04 | 山型角柱文字塔 | |
| 3-01 | 馬頭観音 | 金沢堤入口 | 宝暦13 | 1763.10 | 櫛型文字塔 | 永田源七 |
| 65-05 | 馬頭観音 | 茶畑市ノ瀬公民館内 | 宝暦13 | 1763.11 | 舟型立像 | |
| 26-00 | 馬頭観音 | 葛山中村484-2 | 明和 2 | 1765.06 | 舟型立像 | |
| 25-03 | 馬頭観音 | 深良上原2983 | 明和 5 | 1768.10 | 舟型立像 | 室伏佐平 |
| 16-03 | 馬頭観音 | 下和田860 | 明和 6 | 1769.06 | 舟型立像 | |
| 16-06 | 馬頭観音 | 公文名光明寺 | 明和 9 | 1772.03 | 舟型立像 | |
| 16-05 | 馬頭観音 | 下和田860 | 明和 9 | 1772.08 | 舟型立像 | |
| 13-01 | 馬頭観音 | 千福地藏堂 | 安永 2 | 1773.10 | 舟型立像 | |
| 4-17 | 馬頭観音 | 今里浄土院 | 安永 7 | 1778.07 | 浮彫立像 | 當村惣重良建 |
| 4-03 | 馬頭観音 | 大畑橋 | 安永 7 | 1778.08 | 舟型立像 | 甚左衛 与右衛門 他 |
| 3-00 | 馬頭観音 | 茶畑不動橋北 | 安永 7 | 1778.08 | 舟型立像 | 公文名村 与右衛門 |
| 11-02 | 馬頭観音 | 今里バス停西 | 安永 9 | 1780.09 | 舟型立像 | 施主村中 |
| 8-24 | 馬頭観音 | 茶畑滝頭不動堂北側 | 安永 9 | 1780.11 | 駒型文字塔 | |
| 60-03 | 馬頭観音 | 須山原175 | 天明 2 | 1782.04 | 舟型立像 | 本村中 |
| 63-02 | 馬頭観音 | 茶畑峰下1601-1南 | 天明 4 | 1784.08 | 舟型立像 | |
| 16-07 | 馬頭観音 | 公文名光明寺 | 天明 5 | 1785.03 | 浮彫立像 | |
| 2-05 | 馬頭観音 | 二ッ屋127-3北 | 天明 5 | 1785.05 | 舟型立像 | |
| 8-01 | 馬頭観音 | 公文名鹿島橋 | 天明 6 | 1786.10 | 櫛型文字塔 | 室伏氏源六 |
| 22-01 | 馬頭観音 | 公文名130 | 寛政元 | 1789.09 | 舟型立像 | 施主 権右衛門 |
| 24-06 | 馬頭観音 | 深良車返盡場跡 | 寛政 2 | 1790.04 | 浮彫立像 | 佐太郎 |
| 16-09 | 馬頭観音 | 佐野二本松公民館内 | 寛政 2 | 1790.09 | 舟型立像 | |
| 16-25 | 馬頭観音 | 公文名光明寺 | 寛政 2 | 1790.00 | 浮彫 | |

| 番号 | 種類 | 所在地 | 和年号 | 西暦 | 形状 | 施主・願主 |
|-------|------|--------------|------|---------|---------|---------------|
| 12-01 | 馬頭観音 | 御宿大林 | 寛政 4 | 1792.12 | 浮彫立像 | 御宿催主 勝俣善藏 |
| 16-15 | 馬頭観音 | 公文名光明寺 | 寛政 7 | 1795.03 | 浮彫立像 | 渡辺九衛門 |
| 52-00 | 馬頭観音 | 茶畑本茶公民館 | 寛政 7 | 1795.03 | 舟型立像 | 當邑 小沢孫兵衛 |
| 8-03 | 馬頭観音 | 千福252-5 | 寛政 8 | 1796.11 | 櫛型角柱くり抜 | 千福邑 渡辺定右衛門 他 |
| 13-11 | 馬頭観音 | 千福地藏堂 | 寛政 9 | 1797.04 | 舟型立像 | |
| 5-01 | 馬頭観音 | 石脇福祉保健会館 | 寛政12 | 1800.04 | 舟型立像 | |
| 7-00 | 馬頭観音 | 須山十里木2255-21 | 寛政12 | 1800.06 | 舟型立像 | |
| 3-11 | 馬頭観音 | 葛山田場沢薬師堂 | 寛政12 | 1800.07 | 浮彫立像 | 葛山村 |
| 9-04 | 馬頭観音 | 佐野二ふれあい広場 | 寛政□ | | 舟型立像 | □清八 |
| 11-11 | 馬頭観音 | 石脇不動堂 | 享和 2 | 1802.09 | 自然石文字塔 | |
| 23-08 | 馬頭観音 | 御宿荘園寺 | 享和 2 | 1802.10 | 舟型立像 | |
| 13-01 | 馬頭観音 | 下和田974-2 | 享和 2 | 1802.11 | 舟型立像 | 村中造立 世話人八左衛門他 |
| 8-06 | 馬頭観音 | 茶畑滝頭不動堂北側 | 享和 2 | 1802.11 | 浮彫立像 | 施主 乙右衛門 |
| 19-05 | 馬頭観音 | 千福天泉寺跡 | 享和 2 | 1802.12 | 舟型立像 | 西崙大吉 西嶋彦左衛門 |
| 16-02 | 馬頭観音 | 佐野二本松公民館 | 文化 2 | 1805.04 | 櫛型文字塔 | |
| 14-01 | 馬頭観音 | 久根494-2 | 文化 3 | 1806.05 | 舟型立像 | 勝又孫左衛門 |
| 8-00 | 馬頭観音 | 須山十里木高原公園東 | 文化 3 | 1806.05 | 舟型立像 | |
| 14-07 | 馬頭観音 | 久根494-2 | 文化 3 | 1806.10 | 舟型立像 | 勝又安兵衛 |
| 8-05 | 馬頭観音 | 久根老人生涯センター | 文化 3 | 1806.11 | 舟型立像 | 杉山惣太郎 |
| 16-05 | 馬頭観音 | 佐野二本松公民館内 | 文化 4 | 1807.03 | 舟型立像 | |
| 26-02 | 馬頭観音 | 久根長尾林道 | 文化 4 | 1807.10 | 舟型立像 | 長尾 久保田藤右門 |
| 12-11 | 馬頭観音 | 伊豆島田不動尊 | 文化 4 | 1807.11 | 自然石文字塔 | 久左衛門 吉兵衛 他1名 |
| 23-23 | 馬頭観音 | 御宿荘園寺 | 文化 4 | 1807.11 | 舟型立像 | 湯山丈左衛門 |
| 15-02 | 馬頭観音 | 平松614 | 文化 5 | 1808.06 | 舟型立像 | 市川治右衛門 |
| 2-02 | 馬頭観音 | 葛山田場沢公民館 | 文化 5 | 1808.10 | 舟型立像 | 杉本平左衛門 他4名 |
| 13-02 | 馬頭観音 | 御宿10-1 | 文化 5 | 1808.11 | 舟型立像 | 施主 村中 武右衛門他5名 |
| 2-00 | 馬頭観音 | 御宿1082-2 | 文化 6 | 1809.04 | 舟型立像 | 施主 村中 世話伴一右衛門 |
| 25-01 | 馬頭観音 | 深良上原2983 | 文化 7 | 1810.10 | 舟型立像 | 小林氏 |
| 70-01 | 馬頭観音 | 茶畑東中学校東方 | 文化 7 | 1810.11 | 舟型立像 | |
| 9-00 | 馬頭観音 | 石脇224 | 文化 8 | 1811.02 | 舟型立像 | |
| 15-07 | 馬頭観音 | 平松614 | 文化 8 | 1811.04 | 駒型文字塔 | |
| 68-06 | 馬頭観音 | 茶畑日邦工業西 | 文化 9 | 1812.04 | 舟型立像 | |
| 15-00 | 馬頭観音 | 茶畑滝頭717 | 文化 9 | 1812.08 | 自然石文字塔 | 嘉藤氏清右衛門 |
| 73-01 | 馬頭観音 | 須山田向1658-6 | 文化10 | 1813.03 | 舟型立像 | 田向中 |
| 7-00 | 馬頭観音 | 伊豆島田621 | 文化10 | 1813.11 | 浮彫立像 | 當村 市川權左衛門 |
| 23-02 | 馬頭観音 | 深良上原2953-2 | 文化11 | 1814.11 | 舟型立像 | 上丹 上原中 |
| 8-29 | 馬頭観音 | 茶畑滝頭不動堂北側 | 文化12 | 1815.04 | 自然石文字塔 | 勝俣良藏 |
| 59-04 | 馬頭観音 | 茶畑峰下1460 | 文化15 | 1818.04 | 自然石文字塔 | 杉山吉右衛門 |
| 10-09 | 馬頭観音 | 今里稲荷神社 | 文政 2 | 1819.04 | 浮彫立像 | 源右衛門 他25名 |
| 3-09 | 馬頭観音 | 葛山田場沢薬師堂 | 文政 2 | 1819.05 | 舟型立像 | 中村徳右衛門 |

| 番号 | 種類 | 所在地 | 和年号 | 西 曆 | 形 状 | 施 主・願 主 |
|-------|--------|-------------|------|---------|--------|-------------|
| 2-00 | 馬頭観音 | 今里919 | 文政 2 | 1819.05 | 舟型立像 | |
| 1-01 | 馬頭観音 | 岩波171 | 文政 4 | 1821.07 | 舟型立像 | |
| 11-04 | 馬頭・順礼塔 | 久根81-2三共製袋東 | 文政 5 | 1822.03 | 自然石文字塔 | 勝又弥四郎 |
| 7-01 | 馬頭観音 | 深良上丹1551 | 文政 5 | 1822.06 | 浮彫立像 | |
| 73-01 | 馬頭観音 | 深良町田2500 | 文政 6 | 1823.06 | 自然石文字塔 | 町田講中 |
| 62-00 | 馬頭観音 | 深良南掘2254 | 文政 6 | 1823.08 | 舟型立像 | |
| 58-00 | 馬頭観音 | 深良和市慈眼庵東 | 文政 7 | 1824.07 | 自然石文字塔 | 南堀和田講中 |
| 13-16 | 馬頭観音 | 千福地藏堂 | 文政 7 | 1824.11 | 舟型立像 | |
| 7-04 | 馬頭観音 | 千福244北 | 文政 9 | 1826.04 | 舟型立像 | |
| 9-02 | 馬頭観音 | 佐野二ふれあい広場 | 文政10 | 1827.02 | 舟型立像 | 池谷氏 |
| 4-02 | 馬頭観音 | 久根289-1 | 文政10 | 1827.07 | 櫛型文字塔 | 杉山氏嘉口 |
| 15-00 | 馬頭観音 | 伊豆島田127-1 | 文政10 | 1827.08 | 浮彫立像 | 邑中 世話人 水口半蔵 |
| 1-00 | 馬頭観音 | 伊豆島田677-2 | 文政10 | 1827.12 | 舟型立像 | |
| 5-03 | 馬頭観音 | 水窪新愛鷹橋東 | 文政10 | 1827.00 | くり抜立像 | |
| 18-00 | 馬頭観音 | 公文名石舟橋 | 文政10 | 1827.00 | 自然石文字塔 | 吉川氏 傳右衛門 |
| 51-01 | 馬頭観音 | 深良遠道原観音堂 | 文政12 | 1829.08 | 櫛型くり抜 | 遠藤原講中 |
| 42-01 | 馬頭観音 | 葛山上城175 | 文政13 | 1830.07 | 舟型立像 | |
| 3-00 | 馬頭観音 | 深良新深良橋西 | 文政13 | 1830.11 | 浮彫立像 | |
| 1-00 | 馬頭観音 | 茶畑向田1098-3 | 天保 2 | 1831.11 | 自然石文字塔 | 瀧頭講中 |
| 8-01 | 馬頭観音 | 佐野406-1-1 | 天保 3 | 1832.00 | 櫛型文字塔 | |
| 16-13 | 馬頭観音 | 公文名光明寺 | 天保 4 | 1833.10 | 櫛型文字塔 | 林蔵 |
| 11-07 | 馬頭観音 | 石脇不動堂 | 天保 6 | 1835.05 | 浮彫立像 | 喜三郎 |
| 6-05 | 馬頭観音 | 上ヶ田集会所 | 天保10 | 1839.06 | 舟型立像 | 村中 |
| 16-04 | 馬頭観音 | 下和田860 | 天保12 | 1841.12 | 浮彫立像 | |
| 17-02 | 馬頭観音 | 下和田はのさわ橋東 | 天保13 | 1842.11 | 舟型立像 | |
| 13-00 | 馬頭観音 | 深良原山神社入口 | 天保14 | 1843.02 | 舟型立像 | 志主村中 □左衛門 |
| 23-26 | 馬頭観音 | 御宿荘園寺 | 天保14 | 1843.04 | 舟型立像 | 湯山吟右衛門 |
| 19-02 | 馬頭観音 | 葛山下条567 | 天保14 | 1843.11 | 舟型立像 | |
| 5-10 | 馬頭観音 | 桃園橋西 | 天保15 | 1844.06 | 舟型立像 | 大石伊助 |
| 50-04 | 馬頭観音 | 深良遠道原492 | 天保□ | | 舟型立像 | 一ノ瀬氏 |
| 9-00 | 馬頭観音 | 麦塚348-1 | 弘化 2 | 1845.02 | 舟型立像 | |
| 16-00 | 馬頭観音 | 富沢547-12 | 弘化 2 | 1845.03 | 舟型立像 | |
| 6-00 | 馬頭観音 | 大畑橋南 | 弘化 4 | 1847.05 | 舟型立像 | 傳九□ 他 |
| 68-04 | 馬頭観音 | 茶畑日邦工業西 | 弘化 4 | 1847.06 | 舟型立像 | |
| 1-00 | 馬頭観音 | 平松401-12 | 嘉永元 | 1848.06 | 自然石文字塔 | 施主 伊衛門 |
| 26-00 | 馬頭観音 | 公文名上水道下 | 嘉永 2 | 1849.02 | 舟型立像 | 當村 念佛講中 |
| 4-00 | 馬頭観音 | 富沢26 | 嘉永 2 | 1849.03 | 自然石文字塔 | 富沢邑 渡邊常右衛門 |
| 23-18 | 馬頭観音 | 御宿荘園寺 | 嘉永 3 | 1850.04 | 舟型立像 | 御宿村 湯山吟右衛門内 |
| 9-03 | 馬頭観音 | 佐野二ふれあい広場 | 嘉永 4 | 1851.07 | 舟型立像 | 下原 寺久保氏 |
| 20-02 | 馬頭観音 | 公文名136 | 嘉永 4 | 1851.12 | 舟型立像 | 渡辺弥四郎 |

| 番号 | 種類 | 所在地 | 和年号 | 西 曆 | 形 状 | 施 主・願 主 |
|-------|------|------------|------|---------|---------|--------------|
| 26-03 | 馬頭観音 | 久根長尾林道 | 嘉永 5 | 1852.06 | 駒型文字塔 | 當村 |
| 5-02 | 馬頭観音 | 桃園橋西 | 嘉永 5 | 1852.06 | 舟型立像 | |
| 10-02 | 馬頭観音 | 水窪グランド | 嘉永 5 | 1852.12 | 山型角柱文字塔 | |
| 2-01 | 馬頭観音 | 岩波憩の家 | 嘉永 7 | 1854.03 | 浮彫立像 | 大庭政吉 |
| 6-04 | 馬頭観音 | 上ヶ田集会所 | 嘉永 7 | 1854.07 | 自然石文字塔 | 土屋文右衛門 |
| 7-00 | 馬頭観音 | 上ヶ田富岡保育園南 | 嘉永 7 | 1854.08 | 自然石文字塔 | 柏木弥平 |
| 50-09 | 馬頭観音 | 須山祖霊社 | 安政元 | 1854.12 | 舟型立像 | |
| 5-07 | 馬頭観音 | 桃園橋西 | 安政 2 | 1855.07 | 自然石文字塔 | 願主 菊右衛門 |
| 30-01 | 馬頭観音 | 茶畑中丸403 | 安政 3 | 1856.09 | 自然石文字塔 | |
| 16-16 | 馬頭観音 | 公文名光明寺 | 安政 4 | 1857.04 | 自然石文字塔 | |
| 19-01 | 馬頭観音 | 葛山下条567 | 安政 6 | 1859.08 | 自然石文字塔 | 當村源七 |
| 13-01 | 馬頭観音 | 御宿10-1 | 安政 6 | 1859.12 | 舟型立像 | 勝又平右衛門 |
| 7-02 | 馬頭観音 | 佐野468-1 | 万延元 | 1860.08 | 舟型立像 | 杉山藤七 |
| 56-02 | 馬頭観音 | 茶畑峰下舞台橋 | 万延元 | 1860.09 | 自然石文字塔 | |
| 25-00 | 馬頭観音 | 葛山中村432 | 文久元 | 1861.07 | 櫛型文字塔 | 半田林平 |
| 5-01 | 馬頭観音 | 平松465-5 | 文久 4 | 1864.11 | 自然石文字塔 | 施主 芹沢八百蔵 |
| 6-10 | 馬頭観音 | 上ヶ田集会所 | 慶応 3 | 1867.02 | 自然石文字塔 | 土屋氏 勝亦氏 |
| 7-09 | 馬頭観音 | 深良上丹1551 | 慶応 3 | 1867.10 | 自然石文字塔 | 願主半左衛門 |
| 19-01 | 馬頭観音 | 久根728-2 | 慶応 4 | 1868.01 | 自然石文字塔 | |
| 12-00 | 馬頭観音 | 葛山下条535-2 | 慶応 4 | 1868.07 | 自然石文字塔 | 岩佐久左衛門 |
| 21-00 | 馬頭観音 | 須山旧登山道育苗場 | 明治元 | 1868.10 | 舟型立像 | 発起世話人杉山甚左衛門 |
| 68-01 | 馬頭観音 | 茶畑日邦工業西 | 明治 2 | 1869.01 | 自然石文字塔 | |
| 23-02 | 馬頭観音 | 葛山旧根方街道 | 明治 2 | 1869.04 | 自然石文字塔 | 願主敬白 |
| 10-03 | 馬頭観音 | 深良上丹1586 | 明治 2 | 1869.11 | 舟型文字塔 | 願主小林平四郎 他13名 |
| 4-03 | 馬頭観音 | 水窪公民館内 | 明治 3 | 1870.04 | 舟型立像 | 二本松新田すぎ山政右衛門 |
| 10-10 | 馬頭観音 | 今里稲荷神社 | 明治 4 | 1871.04 | 舟型立像 | 勝又久左衛門 |
| 21-00 | 馬頭観音 | 葛山下条664 | 明治 5 | 1872.10 | 舟型立像 | 勝間田源治 |
| 8-02 | 馬頭観音 | 公文名鹿島橋 | 明治 6 | 1873.07 | 舟型立像 | □定原田信重 |
| 14-00 | 馬頭観音 | 葛山下条553 | 明治 7 | 1874.10 | 浮彫座像 | |
| 2-09 | 馬頭観音 | 二ッ屋127-3北 | 明治 8 | 1875.01 | 舟型立像 | |
| 19-00 | 馬頭観音 | 今里女久保果道 | 明治 9 | 1876.03 | 自然石文字塔 | 勝又久四郎 |
| 70-02 | 馬頭観音 | 茶畑東中学校東方 | 明治 9 | 1876.03 | 自然石文字塔 | 公文名村 |
| 68-08 | 馬頭観音 | 茶畑日邦工業西 | 明治10 | 1877.11 | 櫛型文字塔 | 杉山要左衛門 |
| 8-02 | 馬頭観音 | 佐野406-1-1 | 明治10 | 1877.00 | 浮彫立像 | |
| 24-00 | 馬頭観音 | 葛山中村46 | 明治12 | 1879.00 | 浮彫立像 | 兼井新□ |
| 9-05 | 馬頭観音 | 佐野二ふれあい広場 | 明治15 | 1882.04 | 舟型立像 | 市川保平 |
| 46-01 | 馬頭観音 | 葛山林道葛山線入口 | 明治16 | 1883.04 | 櫛型文字塔 | 勝又萬吉 |
| 66-00 | 馬頭観音 | 須山田向1604-9 | 明治16 | 1883.04 | 舟型文字塔 | |
| 10-15 | 馬頭観音 | 今里稲荷神社 | 明治16 | 1883.05 | 自然石文字塔 | 杉本常治良 |
| 12-00 | 馬頭観音 | 今里バス停東 | 明治17 | 1884.03 | 舟型立像 | 勝又常八 |

| 番号 | 種類 | 所在地 | 和年号 | 西曆 | 形状 | 施主・願主 |
|-------|------|-------------|------|---------|--------|-----------|
| 64-02 | 馬頭観音 | 茶畑峰下上之橋北 | 明治17 | 1884.07 | 自然石文字塔 | 高田伸蔵 |
| 6-12 | 馬頭観音 | 上ヶ田集会所 | 明治18 | 1885.01 | 自然石文字塔 | 勝又源 |
| 8-00 | 馬頭観音 | 御宿841-2 | 明治18 | 1885.04 | 櫛型文字塔 | 大森恭太郎 |
| 19-02 | 馬頭観音 | 久根728-2 | 明治18 | 1885.05 | 舟型立像 | 勝又甚七 |
| 11-05 | 馬頭観音 | 久根81-2三共製袋東 | 明治18 | 1885.12 | 自然石文字塔 | 勝又弥平治 |
| 39-00 | 馬頭観音 | 須山馬場645 | 明治18 | 1885.00 | 自然石文字塔 | |
| 2-01 | 馬頭観音 | 葛山田場沢公民館 | 明治19 | 1886.01 | 自然石文字塔 | 芹沢忠太郎 |
| 71-00 | 馬頭観音 | 深良町田2440 | 明治19 | 1886.07 | 自然石文字塔 | 倉沢彦治良 |
| 21-05 | 馬頭観音 | 茶畑中丸322 | 明治20 | 1887.00 | 舟型立像 | |
| 4-01 | 馬頭観音 | 御宿791 | 明治21 | 1888.02 | 自然石文字塔 | 古田円蔵 |
| 65-02 | 馬頭観音 | 須山中学校北 | 明治21 | 1888.06 | 自然石文字塔 | |
| 26-01 | 馬頭観音 | 久根長尾林道 | 明治23 | 1890.02 | 舟型文字塔 | |
| 12-00 | 馬頭観音 | 下和田776-2 | 明治23 | 1890.00 | 舟型立像 | 杉本万吉 |
| 10-04 | 馬頭観音 | 水窪グラウンド | 明治24 | 1891.04 | 自然石文字塔 | 講中 |
| 15-00 | 馬頭観音 | 石脇134 | 明治25 | 1892.07 | 舟型立像 | 鈴木氏 |
| 14-00 | 馬頭観音 | 石脇131-1 | 明治26 | 1893.01 | 自然石文字塔 | 鳥澤氏 |
| 24-07 | 馬頭観音 | 深良車返霊場跡 | 明治26 | 1893.09 | 自然石文字塔 | 上原 志村伊平 |
| 6-07 | 馬頭観音 | 上ヶ田集会所 | 明治26 | 1893.10 | 舟型文字塔 | 土屋傳四郎 |
| 72-01 | 馬頭観音 | 須山田向1662-2 | 明治27 | 1894.12 | 自然石文字塔 | |
| 28-00 | 馬頭観音 | 御宿493-1 | 明治29 | 1896.02 | 櫛型文字塔 | |
| 37-00 | 馬頭観音 | 葛山中村386-5 | 明治29 | 1896.08 | 舟型立像 | 葛山 市川藤作 |
| 16-01 | 馬頭観音 | 佐野二本松公民館 | 明治31 | 1898.07 | 自然石文字塔 | |
| 11-06 | 馬頭観音 | 石脇不動堂 | 明治32 | 1899.03 | 自然石文字塔 | |
| 14-00 | 馬頭観音 | 水窪長泉共有地 | 明治33 | 1900.04 | 舟型立像 | □野為吉 他16名 |
| 19-02 | 馬頭観音 | 茶畑道上1660 | 明治34 | 1901.02 | 自然石文字塔 | 庄司惣七 |
| 26-00 | 馬頭観音 | 深良上原1655 | 明治34 | 1901.07 | 自然石文字塔 | 勝又辰蔵 |
| 19-00 | 馬頭観音 | 御宿595 | 明治34 | 1901.09 | 自然石文字塔 | |
| 6-00 | 馬頭観音 | 葛山田場沢94-1 | 明治34 | 1901.10 | 舟型立像 | 中村信太郎 |
| 13-00 | 馬頭観音 | 金沢269-2 | 明治36 | 1903.05 | 自然石文字塔 | 勝又氏 |
| 82-01 | 馬頭観音 | 須山地蔵尊 | 明治36 | 1903.09 | 自然石文字塔 | 根上常吉 |
| 14-00 | 馬頭観音 | 下和田981 | 明治37 | 1904.08 | 舟型文字塔 | 杉山豊平 |
| 17-02 | 馬頭観音 | 御宿富岡支所 | 明治38 | 1905.03 | 自然石文字塔 | 勝又国三郎 |
| 21-03 | 馬頭観音 | 茶畑中丸322 | 明治42 | 1909.04 | 櫛型文字塔 | 芹口十郎 |
| 7-00 | 馬頭観音 | 石脇471-1 | 明治42 | 1909.07 | 舟型立像 | 大庭亀吉 |
| 5-02 | 馬頭観音 | 葛山子ノ神橋西 | 明治42 | 1909.08 | 自然石文字塔 | 中野為茂 |
| 4-02 | 馬頭観音 | 水窪公民館内 | 明治43 | 1910.08 | 舟型立像 | 渡辺喜三郎 |
| 80-00 | 馬頭観音 | 深良震橋 | 大正 3 | 1914.01 | 舟型立像 | |
| 3-02 | 馬頭観音 | 金沢堤 | 大正 3 | 1914.07 | 舟型文字塔 | 願主小野和十郎 |
| 50-00 | 馬頭観音 | 茶畑本茶873-4 | 大正 4 | 1915.03 | 舟型立像 | 小沢力蔵 |
| 5-02 | 馬頭観音 | 伊豆島田458-6 | 大正 4 | 1915.05 | 舟型立像 | 施主 渡辺廣吉 |

| 番号 | 種類 | 所在地 | 和年号 | 西曆 | 形状 | 施主・願主 |
|-------|--------|-------------|------|---------|--------|--------------|
| 6-01 | 馬頭観音 | 上ヶ田集会所 | 大正 5 | 1916.02 | 浮彫立像 | 杉本熊吉 他4名 |
| 41-00 | 馬頭観音 | 須山田向入口 | 大正 5 | 1916.03 | 駒型文字塔 | 杉山常藏 |
| 6-02 | 馬頭観音 | 須山十里木田関所跡 | 大正 5 | 1916.00 | 舟型立像 | 横山忠作 |
| 56-01 | 馬頭観音 | 茶畑峰下舞台橋 | 大正 6 | 1917.05 | 自然石文字塔 | 清水松吉 |
| 59-00 | 馬頭観音 | 深良南掘2223 | 大正 6 | 1917.09 | 櫛型文字塔 | 小見山甚作 |
| 73-02 | 馬頭観音 | 深良町田2500 | 大正 6 | 1917.12 | 自然石文字塔 | |
| 7-00 | 馬頭観音 | 葛山中里778-2 | 大正 8 | 1919.03 | 舟型座像 | 遠藤音吉 中野正平 他 |
| 46-02 | 馬頭観音 | 葛山林道葛山線入口 | 大正 8 | 1919.03 | 舟型座像 | 塩崎竹藏 塩崎茂作 他 |
| 1-00 | 馬頭観音 | 葛山森脇雇用促進 | 大正 8 | 1919.04 | 舟型座像 | 芹沢豊作 外家内一同 |
| 9-00 | 馬頭観音 | 水窪98-2 | 大正 8 | 1919.05 | 舟型座像 | 大塚 |
| 6-16 | 馬頭観音 | 千福普明寺 | 大正 8 | 1919.05 | 浮彫座像 | 市川源太郎 |
| 45-00 | 馬頭観音 | 葛山上城288 | 大正 9 | 1920.05 | 自然石文字塔 | |
| 12-16 | 馬頭観音 | 伊豆島田不動尊 | 大正 9 | 1920.11 | 舟型立像 | 小泉村伊豆島田水口松五郎 |
| 6-09 | 馬頭観音 | 上ヶ田集会所 | 大正10 | 1921.04 | 浮彫座像 | 八木平吉 |
| 40-01 | 馬頭観音 | 葛山上城155 | 大正10 | 1921.07 | 自然石文字塔 | 勝又源作 |
| 16-00 | 馬頭観音 | 久根544-1 | 大正10 | 1921.08 | 舟型文字塔 | 室伏鑄之 |
| 73-03 | 馬頭観音 | 深良町田2500 | 大正10 | 1921.09 | 舟型文字塔 | 渡辺興三郎 |
| 7-12 | 馬頭観音 | 深良上丹1551 | 大正11 | 1922.07 | 自然石文字塔 | 勝又米吉 |
| 9-04 | 馬頭・順礼塔 | 富沢庚申塚 | 大正12 | 1923.12 | 自然石文字塔 | 渡辺初太郎 |
| 44-00 | 馬頭観音 | 須山津土井1576-1 | 大正13 | 1924.02 | 自然石文字塔 | 高橋仁三郎 |
| 43-00 | 馬頭観音 | 葛山上城186-1 | 大正13 | 1924.04 | 自然石文字塔 | 藤井兼吉 |
| 6-11 | 馬頭観音 | 上ヶ田集会所 | 大正13 | 1924.07 | 舟型立像 | 柏木栄太郎 |
| 2-00 | 馬頭観音 | 平松402-1 | 大正13 | 1924.08 | 自然石文字塔 | 斎藤茂三郎 |
| 3-00 | 馬頭観音 | 久根292 | 大正13 | 1924.00 | 舟型文字塔 | 勝又□□郎 |
| 4-00 | 馬頭観音 | 公文名243 | 大正14 | 1925.04 | 自然石文字塔 | 芹沢長作 |
| 49-03 | 馬頭観音 | 須山馬頭観音堂 | 大正14 | 1925.11 | 自然石文字塔 | 須山運送組合建之 |
| 9-01 | 馬頭観音 | 富沢庚申塚 | 大正14 | 1925.12 | 板石文字塔 | 西尾新藏 |
| 3-03 | 馬頭観音 | 金沢堤入口 | 大正15 | 1926.05 | 駒型文字塔 | 勝又茂作 |
| 6-06 | 馬頭観音 | 上ヶ田集会所 | 大正15 | 1926.08 | 浮彫座像 | 講中 |
| 57-00 | 馬頭観音 | 須山原186 | 大正15 | 1926.08 | 自然石文字塔 | 渡辺弥十郎 |
| 19-00 | 馬頭観音 | 佐野1430 | 昭和 2 | 1927.05 | 自然石文字塔 | 二本松 根上良吉 |
| 17-00 | 馬頭観音 | 佐野807-2 | 昭和 2 | 1927.06 | 自然石文字塔 | 山本富之助 |
| 11-01 | 馬頭観音 | 今里バス停西 | 昭和 2 | 1927.10 | 自然石文字塔 | 勝又□一 |
| 78-00 | 馬頭観音 | 須山田向125 | 昭和 2 | 1927.11 | 自然石文字塔 | 平岩清七建之 |
| 15-00 | 馬頭観音 | 深良原山神社入口 | 昭和 3 | 1928.04 | 角柱 | 勝又岡三 |
| 5-06 | 馬頭観音 | 桃園橋西 | 昭和 3 | 1928.07 | 板石文字塔 | 良邊房吉 |
| 33-02 | 馬頭観音 | 茶畑中丸272-2 | 昭和 3 | 1928.11 | 自然石文字塔 | 服部甚太郎 |
| 13-00 | 馬頭観音 | 須山忠ちゃん牧場 | 昭和 4 | 1929.01 | 自然石文字塔 | 杉山重作 |
| 2-00 | 馬頭観音 | 久根179-1 | 昭和 4 | 1929.02 | 自然石文字塔 | 浅野氏 |
| 9-01 | 馬頭観音 | 金沢355-4 | 昭和 5 | 1930.02 | 自然石文字塔 | |

| 番号 | 種類 | 所在地 | 和年号 | 西曆 | 形状 | 施主・願主 |
|-------|------|------------|------|---------|---------|----------|
| 53-00 | 馬頭観音 | 深良市場356-2 | 昭和5 | 1930.06 | 浮彫立像 | 横山家 |
| 10-05 | 馬頭観音 | 水窪グラウンド | 昭和5 | 1930.07 | 自然石文字塔 | 渡辺良吉 |
| 1-00 | 馬頭観音 | 久根212 | 昭和5 | 1930.09 | 舟型文字塔 | 大村氏 |
| 8-00 | 馬頭観音 | 下和田988 | 昭和5 | 1930.11 | 自然石文字塔 | 杉本和十 |
| 8-00 | 馬頭観音 | 金沢341-1 | 昭和6 | 1931.04 | 自然石文字塔 | 小野勇逸 |
| 40-00 | 馬頭観音 | 深良天田橋 | 昭和6 | 1931.04 | 自然石文字塔 | |
| 1-00 | 馬頭観音 | 今里水道調圧槽 | 昭和6 | 1931.09 | 自然石文字塔 | 勝又喜重 |
| 22-00 | 馬頭観音 | 久根240-2 | 昭和7 | 1932.06 | 舟型文字塔 | 窪田與市 |
| 23-00 | 馬頭観音 | 久根243 | 昭和7 | 1932.07 | 舟型文字塔 | 市野藤平 |
| 73-02 | 馬頭観音 | 須山田向1658-6 | 昭和7 | 1932.12 | 自然石文字塔 | 勝又口治建之 |
| 19-00 | 馬頭観音 | 公文名167-2 | 昭和8 | 1933.04 | 自然石文字塔 | 高村栄次郎 |
| 46-02 | 馬頭観音 | 茶畑野添44 | 昭和8 | 1933.04 | 自然石文字塔 | 小沢源作 |
| 17-00 | 馬頭観音 | 久根474-7 | 昭和8 | 1933.05 | 自然石文字塔 | |
| 3-04 | 馬頭観音 | 金沢25 | 昭和9 | 1934.09 | 自然石文字塔 | 杉本久雄 |
| 4-00 | 馬頭観音 | 平松472 | 昭和9 | 1934.09 | 舟型文字塔 | 飯塚圭次郎 |
| 53-00 | 馬頭観音 | 須山新井290 | 昭和10 | 1935.02 | 自然石文字塔 | 勝又清敷之建 |
| 9-02 | 馬頭観音 | 金沢355-4 | 昭和10 | 1935.06 | 自然石文字塔 | 真田氏 |
| 3-00 | 馬頭観音 | 公文名243 | 昭和11 | 1936.01 | 自然石文字塔 | 芹澤吉蔵 |
| 71-00 | 馬頭観音 | 須山田向1376-1 | 昭和12 | 1937.01 | 自然石文字塔 | 勝又福太郎建之 |
| 43-00 | 馬頭観音 | 深良切久保634-5 | 昭和12 | 1937.02 | 舟型文字塔 | 松井 |
| 9-07 | 馬頭観音 | 佐野二ふれあい広場 | 昭和12 | 1937.08 | 自然石文字塔 | 鈴木勉実 |
| 11-00 | 馬頭観音 | 金沢372-1 | 昭和14 | 1939.03 | 舟型文字塔 | 勝又森作 |
| 45-00 | 馬頭観音 | 深良切久保1951 | 昭和14 | 1939.03 | 舟型文字塔 | 羽田勘三 |
| 10-00 | 馬頭観音 | 久根320 | 昭和14 | 1939.11 | 山型角柱文字塔 | 原喜三郎 |
| 47-00 | 馬頭観音 | 須山新井265 | 昭和15 | 1940.11 | 自然石文字塔 | 荻田実之建 |
| 56-02 | 馬頭観音 | 須山原184-1 | 昭和19 | 1944.02 | 自然石文字塔 | 渡邊重雄建之 |
| 10-01 | 馬頭観音 | 水窪グラウンド | 昭和17 | 0.09 | 舟型文字塔 | 渡辺静儀 |
| 87-00 | 馬頭観音 | 須山田向集会所 | 昭和22 | 1947.09 | 自然石文字塔 | 土屋栄作 |
| 15-00 | 馬頭観音 | 公文名266 | 昭和23 | 1948.10 | 自然石文字塔 | 高村経雄 |
| 38-02 | 馬頭観音 | 須山馬場635 | 昭和24 | 1949.01 | 自然石文字塔 | 施主渡邊次雄 |
| 68-07 | 馬頭観音 | 茶畑日邦工業西 | 昭和24 | 1949.04 | 駒型文字塔 | 杉山傳次 |
| 32-00 | 馬頭観音 | 須山久保541-1 | 昭和24 | 1949.10 | 自然石文字塔 | 荻田大作建之 |
| 3-00 | 馬頭観音 | 今里919 | 昭和26 | 1951.09 | 自然石文字塔 | 勝又由太郎 |
| 33-00 | 馬頭観音 | 須山久保503 | 昭和28 | 1953.11 | 自然石文字塔 | 荻田育保 |
| 9-05 | 馬頭観音 | 富沢庚申塚 | 昭和33 | 1958.09 | 自然石文字塔 | 浅倉義兵 |
| 7-00 | 馬頭観音 | 表塚290 | 昭和37 | 1962.04 | 自然石文字塔 | 山田八百蔵 |
| 44-00 | 馬頭観音 | 茶畑140-3 | 昭和42 | 1967.07 | 自然石文字塔 | 芹澤なみ |
| 14-00 | 馬頭観音 | 今里97-1 | 昭和43 | 1968.07 | 自然石文字塔 | 今里新田勝又敬吉 |
| 6-02 | 馬頭観音 | 上ヶ田集会所 | 昭和52 | 1977.12 | 丸彫立像 | 八木音次郎 |
| 86-00 | 馬頭観音 | 須山田向52 | 昭和57 | 1982.06 | 板石文字塔 | 土屋規矩雄建之 |

| 番号 | 種類 | 所在地 | 和年号 | 西曆 | 形状 | 施主・願主 |
|-------|------|------------|------|---------|--------|----------|
| 67-00 | 馬頭観音 | 須山原153-1 | 平成元 | 1989.06 | 板石文字塔 | 坂田昌一建之 |
| 18-02 | 馬頭観音 | 今里24 | 平成 2 | 1990.09 | 自然石文字塔 | 勝又啓司 |
| 11-01 | 馬頭観音 | 伊豆島田186-3 | 1年 | | 自然石文字塔 | 水口政吉 |
| 4-02 | 馬頭観音 | 金沢地藏堂 | 6月 | | 自然石文字塔 | 小野儀口 |
| 75-00 | 馬頭観音 | 須山田向1647 | 6月 | | 浮彫立像 | |
| 11-00 | 馬頭観音 | 茶畑滝頭682 | 9月 | | 浮彫座像 | |
| 38-00 | 馬頭観音 | 深良中学入口 | 10月 | | 舟型立像 | |
| 7-07 | 馬頭観音 | 深良上丹1551 | | | 浮彫立像 | |
| 10-01 | 馬頭観音 | 深良上丹1586 | | | 浮彫立像 | |
| 21-00 | 馬頭観音 | 深良原農道沿 | | | 浮彫立像 | |
| 37-01 | 馬頭観音 | 深良深良新田1354 | | | 舟型立像 | 藤森佐五右衛門 |
| 37-23 | 馬頭観音 | 深良深良新田1354 | | | 浮彫立像 | |
| 81-03 | 馬頭観音 | 深良震橋 | | | 舟型立像 | |
| 7-02 | 馬頭観音 | 久根長尾十字路 | | | 舟型立像 | |
| 7-03 | 馬頭観音 | 久根長尾十字路 | | | 舟型立像 | |
| 25-02 | 馬頭観音 | 久根713 | | | 浮彫座像 | |
| 2-00 | 馬頭観音 | 公文名498-8 | | | 舟型立像 | |
| 5-00 | 馬頭観音 | 茶畑滝頭642 | | | 舟型立像 | 市川嘉介 |
| 35-01 | 馬頭観音 | 茶畑中丸264 | | | 舟型立像 | |
| 42-01 | 馬頭観音 | 茶畑芦原観音堂 | | | 浮彫座像 | |
| 57-03 | 馬頭観音 | 茶畑伊豆佐野口 | | | 舟型立像 | |
| 68-03 | 馬頭観音 | 茶畑日邦工業西 | | | 舟型立像 | |
| 68-05 | 馬頭観音 | 茶畑日邦工業西 | | | 舟型立像 | |
| 12-02 | 馬頭観音 | 平松佐野原地蔵堂 | | | 舟型立像 | |
| 15-03 | 馬頭観音 | 平松614 | | | 舟型立像 | |
| 15-04 | 馬頭観音 | 平松614 | | | 浮彫立像 | 渡辺氏口 |
| 1-03 | 馬頭観音 | 麦塚東光寺 | | | 舟型立像 | |
| 70-01 | 馬頭観音 | 須山田向辻十字路 | | | 舟型立像 | 口屋太左衛門 |
| 70-02 | 馬頭観音 | 須山田向辻十字路 | | | 舟型立像 | 田向中村新七 |
| 72-02 | 馬頭観音 | 須山田向1662-2 | | | 舟型立像 | |
| 1-03 | 馬頭観音 | 下和田大胡山橋 | | | 舟型立像 | |
| 13-02 | 馬頭観音 | 下和田974-2 | | | 舟型立像 | 杉山久兵衛 |
| 16-06 | 馬頭観音 | 下和田860 | | | 浮彫立像 | |
| 5-00 | 馬頭観音 | 御宿803-3 | | | 舟型座像 | 土屋重吉 |
| 12-02 | 馬頭観音 | 御宿大林 | | | 舟型立像 | |
| 17-04 | 馬頭観音 | 御宿富岡支所 | | | 浮彫立像 | |
| 6-08 | 馬頭観音 | 上ヶ田集会所 | | | 舟型立像 | 土屋善兵衛 |
| 34-00 | 馬頭観音 | 葛山金山橋 | | | 舟型立像 | |
| 36-01 | 馬頭観音 | 葛山中村345-9 | | | 舟型立像 | |
| 44-00 | 馬頭観音 | 葛山上城288-2 | | | 浮彫立像 | 世話人 徳右衛門 |

| 番号 | 種類 | 所在地 | 和年号 | 西暦 | 形状 | 施主・願主 |
|-------|------|------------|-----|----|--------|---------|
| 10-00 | 馬頭観音 | 千福公民館の山中 | | | 舟型立像 | |
| 14-02 | 馬頭観音 | 千福510-1 | | | 舟型立像 | |
| 16-08 | 馬頭観音 | 佐野二本松公民館内 | | | 浮彫立像 | |
| 4-05 | 馬頭観音 | 大畑橋 | | | 舟型立像 | |
| 5-00 | 馬頭観音 | 大畑76 | | | 舟型立像 | |
| 5-05 | 馬頭観音 | 桃園橋西 | | | 舟型立像 | |
| 5-09 | 馬頭観音 | 桃園橋西 | | | 舟型立像 | |
| 2-04 | 馬頭観音 | ニッ屋127-3北 | | | 舟型立像 | |
| 2-08 | 馬頭観音 | ニッ屋127-3北 | | | 舟型立像 | |
| 10-03 | 馬頭観音 | 水窪グラウンド | | | 舟型立像 | |
| 10-06 | 馬頭観音 | 水窪グラウンド | | | 浮彫立像 | |
| 3-08 | 馬頭観音 | 伊豆島田堰原公民館内 | | | 舟型立像 | |
| 54-01 | 馬頭観音 | 深良市場2334 | | | 自然石文字塔 | |
| 5-00 | 馬頭観音 | 久根275-2 | | | 櫛型文字塔 | |
| 6-01 | 馬頭観音 | 茶畑滝頭675 | | | 自然石文字塔 | |
| 8-22 | 馬頭観音 | 茶畑滝頭不動堂北側 | | | 自然石文字塔 | 施主 清六 |
| 8-25 | 馬頭観音 | 茶畑滝頭不動堂北側 | | | 自然石文字塔 | 施主 勝亦氏 |
| 29-00 | 馬頭観音 | 茶畑中丸581-8 | | | 自然石文字塔 | |
| 5-00 | 馬頭観音 | 須山十里木八幡宮 | | | 自然石文字塔 | |
| 23-00 | 馬頭観音 | 須山久保下橋 | | | 自然石文字塔 | 渡辺宗作建之 |
| 26-00 | 馬頭観音 | 須山久保432-2 | | | 自然石文字塔 | 荻田仁三郎建石 |
| 35-00 | 馬頭観音 | 須山久保490 | | | 自然石文字塔 | 荻田太十郎建之 |
| 36-00 | 馬頭観音 | 須山久保509 | | | 自然石文字塔 | |
| 45-00 | 馬頭観音 | 須山馬場591-1 | | | 自然石文字塔 | |
| 48-00 | 馬頭観音 | 須山新井568 | | | 自然石文字塔 | 宮崎武建之 |
| 60-04 | 馬頭観音 | 須山原175 | | | 自然石文字塔 | |
| 2-03 | 馬頭観音 | 葛山田場沢公民館 | | | 駒型文字塔 | |
| 32-12 | 馬頭観音 | 葛山中村集会所 | | | 櫛型文字塔 | 庄衛門 |
| 4-00 | 馬頭観音 | 千福西川橋 | | | 櫛型文字塔 | |
| 4-06 | 馬頭観音 | 大畑橋 | | | 自然石文字塔 | |
| 13-02 | 馬頭観音 | 富沢尼寺跡 | | | 自然石文字塔 | |
| 10-07 | 馬頭観音 | 水窪グラウンド | | | 自然石文字塔 | |
| 55-01 | 馬頭観音 | 須山新井247-4 | | | 自然石 | |
| 55-02 | 馬頭観音 | 須山新井247-4 | | | 自然石 | |
| 56-01 | 馬頭観音 | 須山原184-1 | | | 自然石 | |
| 84-00 | 馬頭観音 | 須山田向62-4 | | | 自然石 | |
| 1-00 | 馬頭観音 | 千福797-2 | | | 自然石 | |
| 10-08 | 馬頭観音 | 水窪グラウンド | | | 自然石 | |

馬頭観音

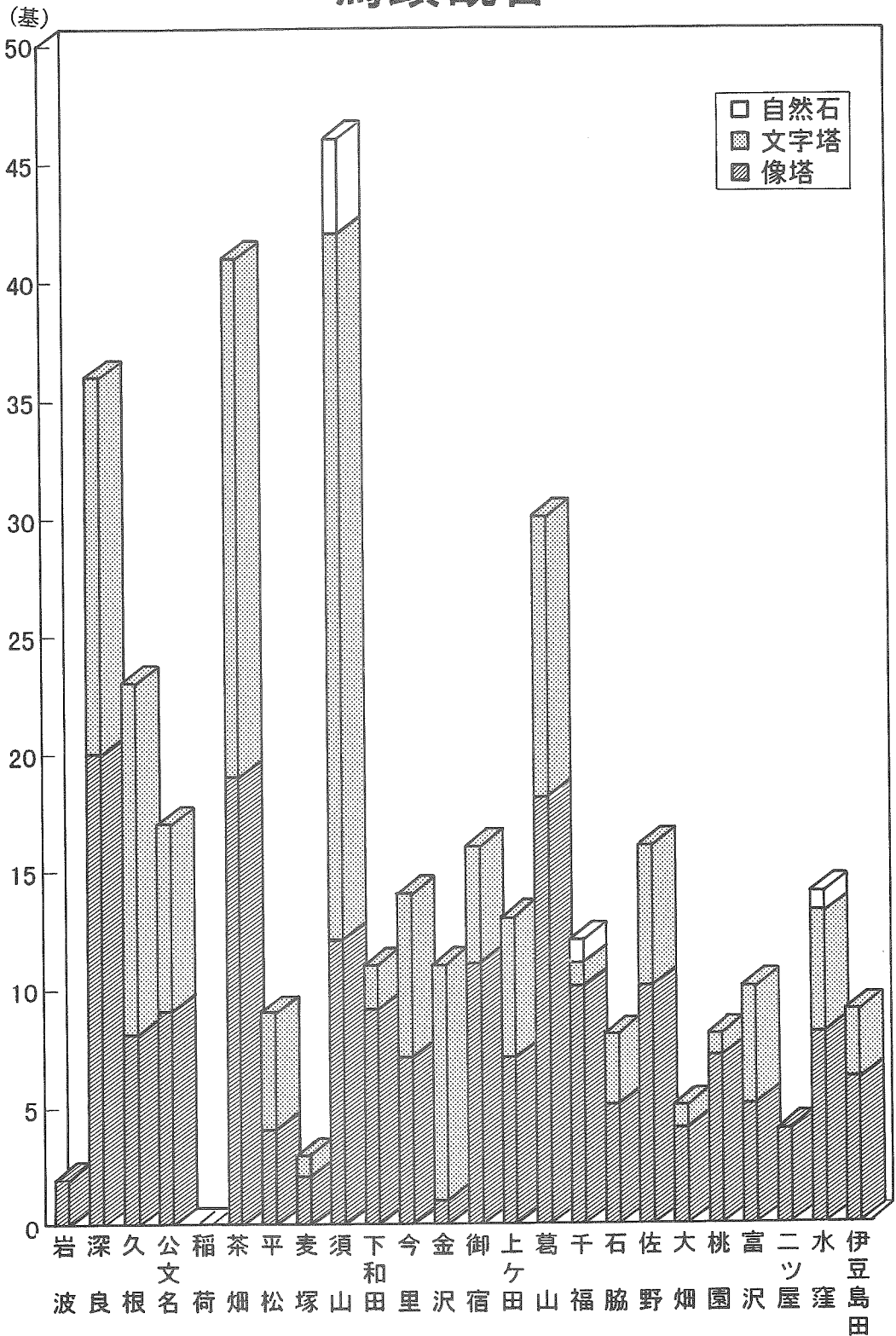

地 蔵 菩 薩

() 内は二種類の内容をもっている石造物である。

| 番号 | 種 類 | 所 在 地 | 和年号 | 西 曆 | 形 状 | 施 主・願 主 |
|-------|-------------|------------|------|---------|------|---------------|
| 1-12 | 地藏菩薩 | 表塚東光寺 | 延宝 2 | 1674.12 | 丸彫座像 | 勝又五郎左衛門 他 1名 |
| 4-02 | 地藏菩薩 | 桃園定輪寺山門 | 貞享元 | 1684.06 | 丸彫立像 | 願口 富沢口 渡邊口 |
| 19-01 | 地藏菩薩 (順礼供養) | 千福天泉寺跡 | 貞享 2 | 1685.07 | 舟型立像 | 槿山源右衛門 同妻他 |
| 13-00 | 地藏菩薩 | 久根351-1 | 元禄 6 | 1693.06 | 舟型立像 | 久根村 覚意是真 |
| 12-05 | 地藏菩薩 (念佛供養) | 伊豆島田不動尊 | 元禄 7 | 1694.06 | 舟型立像 | 富士郡比奈邑 清誉浄西 |
| 6-03 | 地藏菩薩 | 富沢公民館 | 元禄16 | 1703.04 | 舟型立像 | 悟運 全了 |
| 23-07 | 地藏菩薩 | 御宿荘園寺 | 正徳 3 | 1713.04 | 丸彫立像 | 湯山 宮内左衛門奉之 |
| 65-03 | 地藏菩薩 | 茶畑市ノ瀬公民館内 | 正徳 3 | 1713.09 | 丸彫立像 | 杉山口口 他 1名 |
| 16-05 | 地藏菩薩 | 石脇土場地蔵 | 享保11 | 1726.03 | 丸彫座像 | 駿州石脇 願主全提 |
| 51-08 | 地藏菩薩 | 深良遠道原観音堂 | 享保16 | 1731.04 | 丸彫座像 | |
| 50-26 | 地藏菩薩 | 葛山景ヶ島 | 享保18 | 1733.06 | 舟型座像 | |
| 37-07 | 地藏菩薩 | 深良深良新田1354 | 元文 4 | 1739.10 | 舟型立像 | 當村新田 若衆中 |
| 21-01 | 地藏菩薩 | 茶畑中丸322 | 元文 4 | 1739.00 | 舟型座像 | 口沢庄左衛門 他 2名 |
| 29-03 | 地藏菩薩 | 葛山仙年寺 | 延享元 | 1744.07 | 丸彫立像 | 半田勝右門母 他 7名 |
| 13-12 | 地藏菩薩 | 千福地蔵堂 | 延享 3 | 1746.07 | 丸彫立像 | 市川茂助 |
| 4-03 | 地藏菩薩 (順礼供養) | 金沢地蔵堂 | 延享 5 | 1748.06 | 丸彫立像 | 真田新九衛門母 他13名 |
| 4-01 | 地藏菩薩 | 久根289-1 | 宝暦12 | 1762.07 | 舟型立像 | 杉山氏 |
| 61-07 | 地藏菩薩 | 深良興禅寺 | 宝暦13 | 1763.11 | 丸彫立像 | 施主富村男女等 他 |
| 1-08 | 地藏菩薩 | 表塚東光寺 | 宝暦13 | 1763.00 | 丸彫立像 | 柏木弥太八 |
| 4-04 | 地藏菩薩 | 金沢地蔵堂 | 明和 6 | 1769.04 | 丸彫立像 | 願主仙岩法壽 |
| 82-04 | 地藏菩薩 | 須山地蔵尊内 | 安永 3 | 1774.04 | 舟型立像 | 施主田向中 |
| 68-03 | 地藏菩薩 | 深良松寿院 | 安永 9 | 1780.06 | 丸彫立像 | 町田若者 専左衛門他 9名 |
| 1-10 | 地藏菩薩 | 表塚東光寺 | 寛政 3 | 1791.01 | 丸彫立像 | |
| 81-02 | 地藏菩薩 | 深良震橋 | 寛政12 | 1800.04 | 舟型立像 | 鈴木常右衛門 他 1名 |
| 6-07 | 地藏菩薩 | 須山十里木旧関所跡 | 文化 9 | 1812.04 | 舟型立像 | |
| 51-02 | 地藏菩薩 (道標) | 深良遠藤原観音堂 | 文政 7 | 1824.09 | 舟型立像 | 大庭勇助 |
| 23-09 | 地藏菩薩 | 御宿荘園寺 | 嘉永 3 | 1850.04 | 丸彫立像 | 湯山吟右衛門内 |
| 23-24 | 地藏菩薩 | 御宿荘園寺 | 安政 6 | 1859.03 | 舟型立像 | 施主 湯山 平侯豊 |
| 22-02 | 地藏菩薩 | 御宿平山水源地 | 明治27 | 1894.12 | 丸彫立像 | 千福 荻田半七 |
| 34-00 | 地藏菩薩 | 須山久保492 | 5月 | | 舟型立像 | |
| 6-03 | 地藏菩薩 | 須山十里木旧関所跡 | 6月 | | 丸彫立像 | 青山仁左衛門 |
| 19-08 | 地藏菩薩 | 深良原地蔵尊 | | | 丸彫座像 | |
| 24-03 | 地藏菩薩 | 深良車返霊場跡 | | | 丸彫立像 | |
| 51-17 | 地藏菩薩 | 深良遠道原観音堂 | | | 丸彫立像 | |
| 74-08 | 地藏菩薩 | 深良文明寺 | | | 丸彫立像 | |
| 8-28 | 地藏菩薩 | 久根老人生涯メモ | | | 丸彫座像 | |
| 16-02 | 地藏菩薩 | 公文名光明寺 | | | 丸彫立像 | |
| 24-06 | 地藏菩薩 | 公文名公民館内 | | | 丸彫立像 | |
| 25-01 | 地藏菩薩 | 公文名天神宮 | | | 丸彫立像 | |
| 8-28 | 地藏菩薩 | 茶畑滝頭不動堂北側 | | | 丸彫立像 | |

| 番号 | 種類 | 所在地 | 和年号 | 西曆 | 形状 | 施主・願主 |
|-------|------|-----------|-----|----|---------|---------------|
| 9-03 | 地藏菩薩 | 茶畑滝頭不動堂 | | | 舟型立像 | 中丸 芹沢文左衛門内 |
| 9-04 | 地藏菩薩 | 茶畑滝頭不動堂 | | | 丸彫立像 | |
| 9-05 | 地藏菩薩 | 茶畑滝頭不動堂 | | | 舟型立像 | 長田半兵衛 清水忠左衛門 |
| 9-06 | 地藏菩薩 | 茶畑滝頭不動堂 | | | 丸彫座像 | |
| 9-08 | 地藏菩薩 | 茶畑滝頭不動堂 | | | 舟型立像 | 竜頭講中 |
| 9-09 | 地藏菩薩 | 茶畑滝頭不動堂 | | | 舟型立像 | 勝又半兵衛母 同甚右衛門母 |
| 17-03 | 地藏菩薩 | 茶畑願生寺 | | | 丸彫立像 | |
| 17-10 | 地藏菩薩 | 茶畑願生寺 | | | 浮彫 | |
| 19-01 | 地藏菩薩 | 茶畑道上1660 | | | 丸彫座像 | |
| 47-00 | 地藏菩薩 | 茶畑中丸64-1 | | | 舟型 | |
| 61-03 | 地藏菩薩 | 茶畑大日堂 | | | 丸彫立像 | |
| 64-04 | 地藏菩薩 | 茶畑峰下上之橋北 | | | 丸彫 | |
| 65-02 | 地藏菩薩 | 茶畑市ノ瀬公民館内 | | | 丸彫立像 | 施主當□ 杉山□ |
| 12-03 | 地藏菩薩 | 平松佐野原地蔵堂 | | | 笠付角柱くり抜 | |
| 12-04 | 地藏菩薩 | 平松佐野原地蔵堂 | | | 丸彫 | |
| 12-05 | 地藏菩薩 | 平松佐野原地蔵堂 | | | 丸彫立像 | |
| 1-05 | 地藏菩薩 | 麦塚東光寺 | | | 丸彫立像 | |
| 1-07 | 地藏菩薩 | 麦塚東光寺 | | | 丸彫立像 | |
| 1-09 | 地藏菩薩 | 麦塚東光寺 | | | 丸彫立像 | 願主 了喜 蓮香 |
| 1-11 | 地藏菩薩 | 麦塚東光寺 | | | 丸彫立像 | |
| 40-00 | 地藏菩薩 | 須山馬場604 | | | 丸彫立像 | |
| 50-04 | 地藏菩薩 | 須山祖霊社 | | | 丸彫立像 | 須山村中 老若男女 |
| 50-05 | 地藏菩薩 | 須山祖霊社 | | | 丸彫立像 | |
| 55-03 | 地藏菩薩 | 須山新井247-4 | | | 丸彫立像 | |
| 6-16 | 地藏菩薩 | 下和田専修院 | | | 丸彫座像 | |
| 4-10 | 地藏菩薩 | 今里浄土院 | | | 舟型立像 | |
| 10-04 | 地藏菩薩 | 今里地藏堂内 | | | 丸彫立像 | |
| 10-05 | 地藏菩薩 | 今里地藏堂内 | | | 丸彫立像 | |
| 10-06 | 地藏菩薩 | 今里地藏堂内 | | | 丸彫立像 | |
| 5-00 | 地藏菩薩 | 金沢237-2 | | | 浮彫立像 | |
| 23-17 | 地藏菩薩 | 御宿莊園寺 | | | 舟型立像 | |
| 8-02 | 地藏菩薩 | 葛山中里767-5 | | | 舟型立像 | |
| 50-27 | 地藏菩薩 | 葛山景ヶ島 | | | 丸彫立像 | |
| 13-19 | 地藏菩薩 | 千福地藏堂 | | | 浮彫座像 | |
| 11-03 | 地藏菩薩 | 石脇公民館 | | | 舟型立像 | |
| 16-03 | 地藏菩薩 | 石脇土地蔵 | | | 舟型立像 | |
| 16-04 | 地藏菩薩 | 石脇土地蔵 | | | 丸彫座像 | |
| 16-06 | 地藏菩薩 | 石脇土地蔵 | | | 丸彫座像 | |
| 3-15 | 地藏菩薩 | 佐野蓮光寺 | | | 丸彫立像 | |
| 3-30 | 地藏菩薩 | 佐野蓮光寺 | | | 丸彫立像 | |

| 番号 | 種類 | 所在地 | 和年号 | 西曆 | 形状 | 施主・願主 |
|-------|-------------|------------|------|----------|------|-------------|
| 10-01 | 地藏菩薩 | 佐野979 | | | 丸彫立像 | |
| 21-00 | 地藏菩薩 | 佐野1602-2 | | | 舟型立像 | |
| 2-12 | 地藏菩薩 | 大畑弘法大師堂 | | | | |
| 3-03 | 地藏菩薩 | 大畑101 | | | 自然石 | |
| 4-19 | 地藏菩薩 | 桃園定輪寺 | | | 丸彫座像 | |
| 2-10 | 地藏菩薩 | 二ッ屋127-3北 | | | 丸彫座像 | |
| 2-11 | 地藏菩薩 | 二ッ屋127-3北 | | | 丸彫座像 | |
| 8-03 | 地藏菩薩 | 水窪140 | | | 丸彫座像 | |
| 8-04 | 地藏菩薩 | 水窪140 | | | 舟型立像 | |
| 8-05 | 地藏菩薩 | 水窪140 | | | 丸彫座像 | |
| 8-06 | 地藏菩薩 | 水窪140 | | | 丸彫座像 | |
| 3-11 | 地藏菩薩 | 伊豆島田堰原公民館内 | | | 舟型立像 | |
| 12-12 | 地藏菩薩 | 伊豆島田不動尊 | | | 浮彫座像 | |
| 12-26 | 地藏菩薩 | 伊豆島田不動尊内 | | | 丸彫立像 | |
| 13-02 | 地藏菩薩 | 伊豆島田不動尊西 | | | 舟型立像 | 水口氏 |
| 13-04 | 地藏菩薩 (日参供養) | 伊豆島田不動尊西 | | | 丸彫座像 | |
| 13-21 | 六地藏 | 富沢尼寺跡 | 元禄 7 | 1694. 09 | 丸彫立像 | 比那村 清譽浄西 |
| 23-14 | 六地藏 | 御宿荘園寺 | 延享元 | 1744. 04 | 丸彫立像 | 願主 空念 |
| 3-29 | 六地藏 | 佐野蓮光寺 | 文化 4 | 1807. 02 | 丸彫立像 | 施主當村中 |
| 2-10 | 六地藏 | 大畑弘法大師堂 | 天保12 | 1841. 04 | 舟型立像 | |
| 16-05 | 六地藏 | 公文名光明寺 | 弘化 4 | 1847. 03 | 舟型立像 | |
| 6-04 | 六地藏 | 千福普明寺 | 昭和45 | 1970. 09 | 丸彫立像 | 鈴木芳光 |
| 51-09 | 六地藏 | 深良遠道原観音堂 | | | 舟型立像 | 大庭勇左衛門母 |
| 61-08 | 六地藏 | 深良興禅寺 | | | 丸彫立像 | 町田中 |
| 74-02 | 六地藏 | 深良文明寺 | | | 丸彫立像 | おちよ 他6名 |
| 8-06 | 六地藏 | 久根老人生涯メモ | | | 舟型立像 | 西組念佛講中 |
| 4-04 | 六地藏 | 今里浄土院 | | | 丸彫立像 | |
| 50-01 | 六地藏 | 葛山景ヶ島 | | | 丸彫立像 | |
| 13-02 | 六地藏 | 千福地藏堂 | | | 丸彫立像 | |
| 11-16 | 六地藏 | 石脇不動堂 | | | 舟型立像 | 弥四郎 |
| 5-03 | 石幢 | 石脇福祉保健会館 | 正徳 3 | 1713. 11 | 単制六面 | 施主 杉山氏 |
| 68-04 | 石幢 | 深良松寿院 | 享保 2 | 1717. 08 | 単制六面 | 久根村 神戸又右衛門他 |
| 12-01 | 石幢 | 公文名363 | | | 単制六面 | |
| 6-15 | 石幢 | 下和田専修院 | | | 単制六面 | |

秋葉山供養塔

| 番号 | 種類 | 所在地 | 和年号 | 西曆 | 形状 | 施主・願主 |
|-------|-------------|-----------|------|---------|--------|--------------|
| 25-01 | 秋葉山供養塔 | 御宿307 | 文化 8 | 1811.12 | 灯籠 | 當村講中 |
| 82-03 | 秋葉山供養塔 | 深良震橋161 | 文化15 | 1818.04 | 灯籠 | |
| 31-03 | 秋葉山供養塔 | 茶畑中丸公民館 | 天保 4 | 1833.01 | 灯籠 | 當村講中 |
| 3-00 | 秋葉山供養塔 | 麦塚229 | 天保15 | 1844.06 | 灯籠 | |
| 2-01 | 秋葉山供養塔 | 二ツ屋127-3北 | 嘉永 5 | 1852.00 | 灯籠 | |
| 15-12 | 秋葉山供養塔 | 久根八幡宮 | 安政 5 | 1858.01 | 灯籠 | 勝亦甚右衛門 他 3名 |
| 7-00 | 秋葉山供養塔 | 下和田児童館 | 万延元 | 1860.10 | 自然石文字塔 | 杉山利右衛門 他 2名 |
| 6-02 | 秋葉山供養塔 | 茶畑滝頭675 | 慶応 3 | 1867.01 | 灯籠 | 滝頭講中 |
| 15-00 | 秋葉山供養塔 | 葛山下条公民館 | 明治42 | 1909.12 | 灯籠 | 半田和七 北村 下條中村 |
| 7-00 | 秋葉山供養塔 | 今里本村集会所 | | | 灯籠 | |
| 18-00 | 秋葉山供養塔 (部分) | 佐野1517 | | | 自然石欠損 | |

裾野市史調査報告書第八集

裾野の「石造物」別冊

種類別編年表

平成九年五月二十五日

編集 裾野市史専門委員会

発行 裾野市教育委員会市史編さん室

裾野市茶畑三九九
電話 〇五五九―九三一七七〇

印刷 みどり美術印刷株式会社