

No.
1255

2013年(平成25年)
12月15日号

Contents

- 02 人事行政の運営などを公表します
- 04 市内6人の技能功労者を表彰
- 05 高齢者の財布は狙われています
- 06 ペットはルールを守って飼いましょう
- 07 すその健康増進プラン

広報

富士のすその健康文化都市

すその



100g ちょうどかな？

11月30日 消費生活展

人事行政の運営などを公表します

人事行政の透明性を高め、市政への理解と信頼を得られるよう、裾野市人事行政の運営等の状況の公表に関する条例の規定により、職員の給与や定数管理の状況のあらましを公表します。詳しい情報は市のホームページに掲載していますので、併せてご覧ください。

ホームページ <http://www.city.susono.shizuoka.jp/ma/recruit/jinjigyosei.php>

1. 職員数に関する状況

部門別職員数の状況（各年4月1日現在）

（単位：人）

部門 区分	一般行政部門										特別行政部門			公営企業などの会計部門				合 計
	議 会	企 画 総 務	税 務	民 生	衛 生	労 働	農 林 水 産	商 工	土 木	計	教 育	消 防	計	水 道	下 水 道	そ の ほ か	計	
平成24年	4	76	24	55	43	1	9	5	42	259	63	72	135	11	6	16	33	427
平成25年	4	79	24	56	43	1	9	5	41	262	63	72	135	11	7	16	34	431
対前年 増減数	0	3	0	1	0	0	0	0	▲1	3	0	0	0	0	1	0	1	4

※職員数は一般職の職員数で、地方公務員の身分を持つ退職者・派遣職員などを含みます。臨時・非常勤職員は除きます。

2. 職員の給与に関する状況

①人件費の状況（普通会計決算）

区分	住民基本台帳人口 (平成24年度末)	歳出額A	人件費B	人件費率 B/A	平成23年度 の人件費率
平成24年度	53,814人	185億553万1,000円	34億4,132万円	18.6%	17.9%

②職員給与費の状況（普通会計決算）

区分	職員数 A	給与費				1人当たりの 給与費B/A
		給料	職員手当	期末・勤勉手当	計B	
平成24年度	396人	15億722万5,000円	4億2,267万2,000円	5億5,911万4,000円	24億8,901万1,000円	628万6,000円

③職員の平均年齢、給料月額などの状況（平成25年4月1日現在）

区分	平均年齢	平均給料月額	学歴	初任給	経験年数10年	経験年数20年
一般行政職	41.2歳	32万3,396円	大学卒	17万8,800円	28万9,100円	36万2,900円
			高校卒	14万4,500円	22万 300円	33万 400円
技能労務職	47.9歳	36万 148円	高校卒	14万4,500円	22万 300円	33万 400円

※平均給料月額とは、各職種ごとの職員の基本給の平均です。

※経験年数とは、学校卒業後直ちに採用され、引き続き勤務している年数のことです。



3. 職員の手当に関する状況.....(平成 25 年 4 月 1 日現在)

①期末・勤勉手当

区分	期末手当	勤勉手当	計
6月期	1.225月分	0.675月分	1.9月分
12月期	1.375月分	0.675月分	2.05月分
合計	2.6月分	1.35月分	3.95月分

②退職手当

区分	自己都合	勸奨・定年
勤続20年	23.03月分	28.7875月分
勤続25年	32.83月分	38.955月分
勤続35年	46.55月分	55.86月分
最高限度	55.86月分	55.86月分

③地域手当 支給率 6%

1人当たりの平均支給年額24万8,592円

④特殊勤務手当 21種類

1人当たりの平均支給年額7万3,461円

⑤その他手当

扶養手当、住居手当、通勤手当など

4. 特別職の給与などに関する状況.....(平成 25 年 4 月 1 日現在)

		給料・報酬月額	期末手当の支給割合	
給 与	市 長	81万円	■ 6月期 ■ 1.875月分	■ 12月期 ■ 2.025月分
	副 市 長	65万円		
	教 育 長	62万5,000円	■ 6月期 ■ 1.7月分	■ 12月期 ■ 1.65月分
報 酬	議 長	37万5,000円		
	副 議 長	33万5,000円		
	議 員	31万5,000円		

5. 分限と懲戒処分に関する状況

.....(平成 24 年度)

①分限処分者数 2人

※分限処分とは、職員がその職務を十分果たしえない場合などに行う処分です。

②懲戒処分者数 0人

※懲戒処分とは、職員の一定の服務義務違反に対して、道義的責任を追及するために行う処分です。

6. 福祉と利益の保護に関する状況

共済組合では、職員とその家族の病気、けが、出産、死亡などに対して必要な給付を行う短期給付事業、職員の退職、障がい、死亡に対して年金・一時金の給付を行う長期給付事業、健康の保持増進事業や住宅資金の貸し付けなどを行う福祉事業の大きく分けて3つの事業を行っています。

市では、職員の厚生活動事業を行っているほか、職員の任意による互助組織の職員互助会を組織し、文化事業や体育事業、職員の健康増進事業に対しての助成などを行っています。

7. 研修と勤務成績の評定に関する状況

平成 24 年度に実施した職員研修に、延べ 780 人が参加しました。また、管理職を対象に、人事評価（勤務成績の評定）の研修を行い、人材育成型評定を試行しています。なお、平成 25 年度から課長以上を対象に人事評価を正式運用します。

8. 勤務時間とそのほかの勤務条件に関する状況

①一般職員の勤務時間の状況

勤務時間 / 7 時間 45 分 (8 時 30 分 ~ 17 時 15 分)

休憩時間 / 12 時 ~ 13 時

②年次有給休暇の使用状況 (平成 24 年)

平成 24 年 1 月 1 日 ~ 12 月 31 日

1 人当たり / 10 日と 3 時間

③育児休業と部分休業の取得者数の状況

(平成 24 年度)

育児休業 / 女性 4 人

※平成 24 年度に新たに育児休業・部分休業を取得した人数です。

市内6人の技能功労者を表彰

技能功労者表彰が11月20日(水)に行われました。市では、同じ職種に長く従事し、技能の練磨や後進の育成などにより当市の産業技術向上に貢献された方を表彰しています。市内の技能団体から推薦され、選考会で受賞が決定した6人の技能功労者を紹介します。



産業部 商工観光課
995-1857

優れた髪結い技術を持ち美容師として49年従事



美容師
中沢 敏子さん
(元町)

3軒の美容室で技術上達に励み、市内で開業。優れた技術をもって市民に美容サービスを提供していて、顧客からも厚く信頼されています。また、7人の美容師を育て上げるなど、後進の指導にも努めています。

アイデアの詰まった独学の製麺技術



製麺工
西島 則夫さん
(和市)

自家栽培のしいたけを麺に練り込み、その日の湿度や気温に合わせて水を加減するなど、幾多の工夫を凝らした製麺技術を持っています。また、組合の理事や支部長を歴任し、組合の発展にも尽力しています。

高精度で無駄のない木材加工のスペシャリスト



製材工
川口 勇さん
(佐野二)

木工機械で0.1mm単位という高精度の加工を行う卓越した技術を持ち、木材を無駄にしないよう有効活用する加工技術に特化しています。若手組合員への指導育成にも積極的で、業界の活性化に寄与しています。

迅速かつ正確な重機操作技術



鳶・土木工事
服部 勇治さん
(富沢)

新幹線の線路の土木工事などを通じて土木の基礎を学びました。重機を使用して正確な位置に迅速に穴を掘り基礎を作る卓出した技術を持っています。国家検定の前には若手組合員を自社作業場に集めて課題の練習指導を行うなど、後進の指導育成にも力を注いでいます。

たゆまず技術を磨く訪問理容のパイオニア



理容師
勝又 千鶴子さん
(上町)

昔のままの床屋じゃしょうがないという思いから、今も積極的に技術研修会に参加され、日々技術を磨いています。市内の訪問理容の先駆的存在でもあります。組合活動では副代表を務め、組合の活性化を図りました。

市の特産物・大和芋の品質向上に寄与



農業(そ菜生産、米生産)
土屋 勝幹さん
(上ヶ田)

市の特産品である大和芋の栽培では、市の共助会で2年連続優等(最高賞)を受賞されるなど、その技術は市内随一です。また、農業委員会の会長を3年にわたり務めるなど、市の農業振興に大きく貢献しました。

高齢者の消費者トラブルは年々増加しています。私だけは大丈夫と思っていませんか。悪質業者は心のすき間につけこみます。「おかしいな」「不審だな」と思ったときはすぐに家族、友人、消費生活センターなどに相談しましょう。



消費生活センター
995-1854

悪質商法の被害にあわないための五カ条

- ①あやしい電話はすぐ切り、知らない人は家に入れない。
- ②楽しもうかる話はありません。もうけ話には注意しましょう。
- ③はっきりと断りの言葉を言いましょう。
- ④すぐに契約せず、周囲の人に相談しましょう。
- ⑤クーリング・オフ制度を利用しましょう。

しまった! と思ったら「クーリング・オフ」

クーリング・オフとは、訪問販売などで商品を買った後でも、一定期間内なら契約を解除できる制度です。商品を買ったものの、冷静になって考えて「解約したい」と

思ったら、クーリング・オフ制度を利用できます。ただし、買った商品の種類や、販売方法などによって、クーリング・オフができる場合とできない場合があります。



クーリング・オフできる場合(例)	クーリング・オフできない場合(例)
<ul style="list-style-type: none"> ●訪問販売(アポイントメントセールスやキャッチセールスを含む)、電話勧誘販売、長期契約サービス(エステ・語学教室・家庭教師・学習塾・パソコン教室・結婚相手紹介サービス)など (契約書面を受け取った日から8日以内) ●マルチ商法、内職商法など (契約書面を受け取った日から20日以内) 	<ul style="list-style-type: none"> ●店舗での販売、通信販売※ ●現金で3,000円未満の支払いの場合 ●使用してしまった消耗品 <p>※通信販売業者が広告に返品特約の表示をしていない場合は、商品などを受け取った日から8日間は契約解除ができます。</p>

■商品やサービスの種類によってはクーリング・オフができないものもあります。
■長期契約サービスは、自分からお店に行き契約した場合でも、クーリング・オフができたり、クーリング・オフ期間を過ぎても、一定の解約料を払えば中途解約できたりすることがあります。

健康商品送りつけ商法



一方的に「商品を送る」と言われても、きっぱり断る!

断りきれずに承諾してしまっても、クーリング・オフできる場合がある

ペットはルールを守って飼いましょう

犬や猫などペットに関する苦情が多く寄せられています。一部の人がルール違反をすることで、犬や猫が嫌われてしまいます。ペットを飼うときは以下のことを守りましょう。



市民部 生活環境課
995-1816

●犬の登録をしましょう

室内で飼っているからといって登録をしていない方はいませんか。犬を飼うときは登録が必要です。飼い犬には鑑札と注射済票をつけてください。

●犬の散歩をするときは

ふんや尿の後始末を必ずしましょう

犬のふんや尿の後始末をしていますか。ふんの処理道具を持っていても、他人の畑や道路の植え込み、川などにふんを捨てる方がいて、近隣の方がとても迷惑しています。散歩の前に排せつを済ませ、もしふんをしてしまったら、必ず片づけましょう。水を入れたペットボトルを携帯し、尿をした場合はきれいに流しましょう。

●犬の放し飼いはしない

犬が人をかむ事故が起きています。必ずおりに入れるか、丈夫な鎖や綱でつなぎましょう。散歩の時も必ずリードをつけて放さないようにしましょう。

●ペットは一生涯大切に飼いましょう

9月に施行された改正動物愛護管理法では、動物がその命を終えるまで適切に飼養すること（終生飼養）が明記されています。子猫を捨てることは犯罪です。改正動物愛護管理法第44条により、100万円以下の罰金を科されます。繁殖を望まない場合は去勢・不妊手術をしましょう。補助金制度があるのでご活用ください。

ポッチとニャンチの愛の伝言板

この伝言板は、飼っている動物を飼えなくなってしまった方、産まれた動物を誰かにゆずりたい方が、新しい飼い主を見つける情報交換の場です。

動物を飼いたい方は、伝言板に書いてある連絡先に直接ご連絡ください。市役所1階生活環境課の前に設置してあります。

飼い主のいない猫対策

生活環境課では、ボランティアと地域住民の三者協働で、飼い主のいない猫にTNR(※)を実施しました。9月にはモデル地区で24匹の猫に去勢・不妊手術を実施し、エサの片づけやトイレの管理をしています。地域の皆様のご理解とご協力を得られる場合は、他の地域へのTNRの実施を予定しています。興味のある方は、ボランティアへご参加ください。

※TNRとは

T = Trap(トラップ)

猫を捕獲器などで捕獲すること

N = Neuter(ニューター)

去勢・不妊手術を猫に施すこと

R = Return(リターン)

元いた場所に手術後の猫を戻すこと

野良猫の寿命は4～5年といわれています。適切に管理することで自然と猫の数は減っていきます。



手術済の印の耳カット

⚠️ 飼い主のいない猫にエサをあげている方へ

お腹をすかせた猫たちを見かねてエサを与えている人は、エサの食べ残しやフンの始末などをしっかりしてください。そして、猫がこれ以上増えないよ

うに去勢・不妊手術をしてください。周辺環境に気を配り、近隣の理解を得ることが大切です。ボランティアへの参加もご検討ください。

飼い犬飼い猫がいなくなった時の連絡先

東部保健所衛生薬務課 920-2102

生活環境課 995-1816

裾野警察署 995-0110

すその健康増進プランは、毎日健康づくりを意識して取り組めるよう、健康の7つの分野を曜日ごとの生活目標にしています。10年後、あなたはどんな生活をしていきたいですか？ 何ごとも健康でなければ実現できません。元気に長生きするために、良い生活習慣を1つでも多く実践しましょう。



健康推進課
992-5711



月曜日
体の調子に目を
向けましょう

- 年に1回は健診を受けましょう。
- 体重・血圧・歩数などを定期的に測りましょう。



金曜日
食べた後は
口の手入れを
しましょう

- 歯ブラシだけではなく、歯間ブラシや糸ようじを使いましょう。



火曜日
楽しくこまめに
動きましょう

- 1日10分多く歩きましょう。
- 日常の中で意識的に体を動かしましょう。



土曜日
かかりつけ医を
もちましょう

- かかりつけ医をもちましょう。
- 体調不良時は早めに受診しましょう。



水曜日
野菜を
食べましょう

- 朝食を食べましょう。
- 毎食野菜のおかずを1品以上食べましょう。



日曜日
周りの人と話を
しましょう

- 日ごろから周りの人と話をしましょう。
- ストレス解消法を見つけましょう。



木曜日
たばこアルコールの
影響を理解しましょう

- 禁煙、分煙しましょう。
- お酒は1日1合程度、休肝日は週2日作りましょう。

10年後の健康は
今日の一步から！



講演会を開催 子どもの食生活と歯の健康 について

とき／平成26年1月19日(日)
14時～15時30分(要予約)
ところ／福祉保健会館3階
講師／鈴木歯科医院 鈴木重光院長
※すその健康マイレージ対象事業

すその健康マイレージ 達成登録受付中！

受付場所／健康推進課
社会福祉課
受付時間／8時30分～11時45分、
13時～17時
対象／15マイル全てたまった方

何でも積み立て 健康づくり

参加している方は12月20日(金)までに終了登録をお願いします。健康マイレージカードをお持ちの方には、登録後マイルを付与します。



来館者 300 万人達成！

ヘルシーパーク裾野が来館者 300 万人を達成しました。300 万人目となったのは千福の市川正さんと 300 万人目の来館者であることを証明する認定書や記念品が贈呈されました。(11月6日)



健康と防火の祭典

ふれあい健康まつりが福祉保健会館で、ふれあい消防広場が消防庁舎で行われました。ふれあい健康まつりでは体力測定など、ふれあい消防広場では、AEDの使用方の説明などが行われ、訪れた方々は健康や福祉、消防について理解を深めていました。(11月10日)



みんなで七歳のお祝い

七歳児祝賀式が市民文化センターで行われ、市内の園児 513 人が参加しました。各園の代表園児が記念品や千歳飴を笑顔で受け取り、みんなで七歳のお祝いをしました。(11月8日)



火の用心をよびかける

秋季火災予防運動の一環として、トヨタ自動車東日本株式会社の野嶽美奈さんと秋谷由美子さんが一日消防署長に委嘱されました。二人は、マックスバリュ裾野店やベルシティ裾野で、買い物客らに火災予防を呼びかけながらグッズを配るなど一日消防署長としてPR活動を行いました。(11月11日)



今月の一枚



「黄金のじゅうたん」



市営墓地を鮮やかに彩る

NPO法人きゃべつくらぶやNPO法人手をつなぐ育成会などが参加し、市営墓地美化活動が行われました。葉牡丹やチュリップ、キンセンカなど約580株を合葬墓付近に植え、市営墓地を鮮やかに彩りました。(11月12日)



サッカーの楽しさを教わる

エスパルス・アカデミー巡回スポーツ教室が東保育園で行われました。園児たちはエスパルスサッカースクールのコーチに教わりながら一生懸命サッカーボールを追いかけました。(11月13日)



芸術の秋、演奏、演舞、演技を披露

市民芸術祭第2部が市民文化センターで行われました。絵画や生け花、写真など多くの作品の展覧会が行われたほか、ステージでは、幅広い年代の方々により、三味線や日本舞踊、琴やフラダンス、バレエなどが披露されました。(11月16日)



消防庁長官表彰受賞を市長に報告

トヨタ自動車株式会社東富士研究所の鈴木純さんと千代川浩光さんが消防庁長官表彰を受賞し市長に報告しました。二人が開発した消防車の吸管詰まり防止器具は水利を確保する有効な器具として高く評価されました。(11月27日)



お知らせ Announcement

認知症を語る会

介護による悩みを共有する機会や講演会を通じて最新の介護情報を提供します。

時平成26年1月10日(金) 13時30分～15時

所福祉保健会館1階市民活動センター

☎社会福祉協議会 992-5750

年末年始の公共施設の休業日

施設名	期間	
市役所・各支所	12月28日(土)～1月5日(日)	
市民体育館	12月29日(日) ↓ 1月3日(金)	
運動公園		
富士山資料館		
生涯学習センター		
中央公園		
文化センター		
鈴木図書館		
東西公民館		
南・北児童館		12月24日(火)～1月6日(月)
斎場		1月1日(水)～1月3日(金)
せせらぎの湯	12月27日(金)～1月6日(月)	
ヘルシーパーク	12月30日(月)～1月1日(水)	

目が見えない見えにくい方への入学相談

県立浜松視覚特別支援学校では、「見えない見えにくい」ために、就職や進学、仕事でお悩みの方に、専攻科への入学相談を行っています。

対高校卒業資格(見込み)をお持ちの方で矯正視力が0.3未満か、0.3以上でも視野異常など高度の障害のある方、進行性の目の疾患などで将来視覚障害になる可能性がある方

入学試験／3月上旬

願書の配布時期／1月中旬

☎県立浜松視覚特別支援学校高等部 053-436-1261

年末年始の「すそのー」運休

路線バス「すそのー」は、12月29日(日)から平成26年1月3日(金)まですべての便が運休となります。

☎企画政策課 995-1804

記帳・帳簿などの保存制度の対象者拡大

平成26年1月から、事業所得、不動産所得か山林所得が生じる業務を行うすべての方に記帳と帳簿書類の保存が必要となります。所得税の申告が必要ない方も対象となります。

詳細は国税庁ホームページ(*)をご覧ください。

*国税庁のホームページ

<http://www.nta.go.jp/>

☎沼津税務署 922-1560

電話は自動音声により案内しますので「2」番を選択してください。

年末年始のごみ収集とごみの持ち込み

■ごみステーションの収集

年末の通常収集／12月28日(土)まで
年始の通常収集／平成26年1月4日(土)から

年末特別収集／12月29日(日)は(火)・(金)の収集地区の燃えるごみを、30日(月)は(月)・(木)の収集地区の燃えるごみを収集します。

■美化センターへのごみの直接持ち込み

12月28日(土)から平成26年1月5日(日)までごみの持ち込みはできません。

持込時間／月～金曜日▶9時～11時、13時～15時

土曜日▶9時～11時まで

* (日)、(祝)は、ごみの直接持ち込み

ができません。

持込時の注意／●ごみステーションにごみを出す場合と同様に指定袋に分別して入れてください。(区名・氏名の記入は必要ありません)
●住所確認のため免許証など本人確認ができる物の提示をお願いします。

☎生活環境課 995-1816

美化センター 992-3210

風しんワクチン 接種費用の一部を助成

妊娠初期に風しんにかかると、おなかの赤ちゃんが先天性風しん症候群という病気になることがあります。市では、対象者が風しんワクチン接種を受けた場合に接種費用の一部を助成します。

対接種当日、市に住民登録があり、今までに風しんにかかったことがなく、風しんワクチン接種を受けたことがない次の方

- ①妊娠している女性の同居家族
- ②妊娠を予定または希望する女性(妊娠している方は接種できません)

助成額／MR(麻しん・風しん混合)ワクチン▶上限5,000円
風しんワクチン▶上限4,000円

助成回数／1人1回

助成方法／医療機関で接種後、健康推進課で申請をしてください。

助成対象／7月1日(月)～平成26年3月31日(月)までに受けた風しんワクチン接種の費用

受付期間／平成26年4月15日(火)まで

☎健康推進課 992-5711

12月1日号のお詫びと訂正

12月1日号のアンゲルの記事で氏名に誤りがありました。
×林 松与→○林 松代
お詫びして訂正します。



申申込・申込方法 **問**問合せ先 **対**対象 **内**内容 **時**日時 **所**会場 **費**参加費・使用料など **定**定員 **持**持ち物
期申込期限・期間 **他**その他 **問**問合せ **Web** **Mail** **FAX**

工業統計調査

工業統計調査を12月31日を基準日として実施します。製造業を営む事業所を対象とし、その活動実態を明らかにすることを目的としています。市が選んだ調査員が12月下旬から来年1月にかけて調査に伺います。調査票に記入された内容については、統計法に基づき秘密は厳守されます。

企企画政策課 995-1804

患者・家族集中勉強会

現在がんと向き合っている患者とその家族の方を対象に勉強会を開催します。テーマは子宮がんです。

時平成26年1月22日(水) 10時～15時

所県立静岡がんセンター研究所 しおさいホール

対子宮がんの患者とその家族

内子宮がんとは？、検査・診断、手術療法、抗がん剤治療、放射線治療など

申県立静岡がんセンター院内窓口でお申し込みください。FAX・はがきでも受け付けています。

期平成26年1月17日(金)

所県立静岡がんセンター内疾病管理センター集中勉強会係
989-5222

電989-5557

テ411-8777

駿東郡長泉町下長窪1007番地



募集 Recruitment

バドミントン大会

時平成26年1月19日(日)

8時30分～17時

所市民体育館

対●市内に住んでいるか通勤・通学している高校生以上のバドミントン協会登録者（未登録の方は当日登録可）

内●Aクラス 男・女 ●Bクラス 男・女 ●Cクラス 男・女

※各シングルス・ダブルス

※Bクラスは競技歴5年未満か5年以上で50歳以上の方です

※Cクラスは競技歴3年未満の方です。

費大学生以上／1種目につき800円（未登録の方で大学生以上の方は別に協会登録料500円が必要です。）

期12月23日(月)～平成26年1月11日(土)17時必着

所市民体育館 993-0303

バドミントン協会（平林）

994-0045

不発弾事故絶無のために！

皆様のご理解とご協力をお願いします

不発弾事故を防ぐ3箇条「入らない!」「さわらない!」「まず連絡!」

1 「入らない!」

演習場では、射撃訓練や爆破訓練を行って大変危険です。このため、演習場の土地所有者、入会組合の関係者以外の一般の方は、演習場内に入ることは禁止されています。(法令により罰せられます)

2 「さわらない!」

演習場内で写真のような砲弾などを発見した場合は、絶対にふれないでください。非常に危険です。

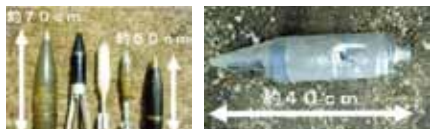

3 「まず連絡!」

演習場内で砲弾などを見つけた場合は、現状のままにして、その場所を富士学校へ連絡してください。

なお、演習場外で見つけた場合は、最寄りの警察へ連絡してください。

不発弾を見つけた場合の連絡先

電0550-75-2311

平日▶富士学校 演習場管理課 内線2291

土日・祭日▶富士学校 駐屯地 当直 内線2302

～安全を確保するために～

- ①自衛隊は、定期的に不発弾捜索を行っています。
- ②米軍も捜索に協力しています。
- ③赤い柵を設置して、特に危険な地域を標示しています。





募集 Recruitment

日本語ボランティア セミナー2014

基調講演と分科会の2部構成で外国人へ日本語を教えるということ、これからの日本語指導についてさまざまな視点から考えます。

時 平成26年1月13日(月)

基調講演 / 10時～11時30分(開場 ▶ 9時15分)

分科会(3講義同時進行) / 13時

30分～16時(開場 ▶ 13時15分)

所 グランシップ

テーマ

基調講演 / ともに学び、ともに変わる日本語学習支援 (講師 ▶ 山田泉さん)

分科会 / ① どうつくる? やさしく楽しいわくわく教室 (講師 ▶ 清ルミさん) ② 作ってみよう! 日本語指導プラン (講師 ▶ 鈴木美香さん)

③ 東日本大震災の経験から地域日本語教室の役割を考える一宮城の事例をもとに (講師 ▶ 大泉 貴広さん)

定 基調講演 ▶ 150人

分科会 ▶ 各50人

(いずれも先着順)

費 基調講演 ▶ 500円 分科会 ▶ 500円

申 電話でお申し込みください。

期 平成26年1月10日(金)

※ 当日空席あれば参加可

申 県国際交流協会

054-202-3411

平成25年度全国統一防火標語

消すまでは
心の警報

ONのまま



高齢者医療費助成制度

受付期間は1月8日～31日



社会福祉課
995-1819

対象者 / ① 平成26年1月1日に、市内に住所がある当県後期高齢者医療の被保険者の方(平成26年1月1日以前に、死亡または転出された方は対象外) ② 医療機関などで受診したときに市内に住所がある方 ③ 後期高齢者医療の保険料に未納がない方

助成内容 / 対象者が平成25年1月1日から12月31日までに医療機関、薬局、柔道整復師施術所などに支払った後期高齢者医療保険適用の自己負担分の合計について、助成します。※ 上限額に満たない場合でも申請は可能です。

〈表〉

年額10,000円を上限として助成	昭和9年4月1日以前に生まれた方、または、県後期高齢者医療の被保険者で重度障害者医療費助成金受給者証をお持ちの方
年額6,000円を上限として助成	上記以外の県後期高齢者医療の被保険者

申請に必要なもの / ● 該当の医療費の領収書(原本) ● 後期高齢者医療被保険者証 ● 対象者名義の預金通帳 ● 印鑑(認め印で可) ● 重度障害者医療費助成金受給者証(お持ちの方のみ)

受付会場	受付日 (平成26年1月)	受付時間
市役所地下 会議室A・B	8日(水) ～31日(金)	9:00～16:30
深良支所	16日(木) 17日(金)	9:00～16:00 9:00～12:00
富岡支所	20日(月) 21日(火)	9:00～16:00 9:00～12:00
須山支所	23日(木) 24日(金)	9:00～16:00 9:00～12:00
市役所地下 会議室A・B	19日(日) ※ 休日受付	9:00～12:00

有料
広告

HARLEY-DAVIDSON アットホームな校風～思いやりの心と、ゆとりある
ハーレー大型二輪 プリウス教習車 ドライバーの養成～

XL883R マニュアル教習

教習車種

- 普通車(MT・AT) ● 普通二種(MT・AT)
- 普通二輪(MT・AT) ● 普通二輪小型(MT・AT) ● 大型二輪(MT) 18歳以上

無料スクールバス路線 ● 三島、長泉方面 ● 裾野方面 ● 御殿場方面 ● 佐野見晴台・芙蓉台他 ※自宅まで送迎あります。

静岡県公安委員会指定 **すその中央自動車学校**
SUSONO CHUO DRIVING SCHOOL
〒410-1123 裾野市伊豆島田539番地
☎055-992-2500 http://www.susochu-ds.co.jp

興友ハウスをパートナーとして、新築された「OB様」のお宅の見学。
体験した先輩に「本音」を含めてお話を伺いながら施工事例をご体感ください。
それぞれ「machplan」をフル活用した個性豊かなお宅です。
家づくりを真剣にご検討の方はぜひどうぞ!!

「先輩に訊く!!」OB個別訪問見学受付中!!

興友ハウス 検索

matchplan 裾野市住宅建設助成金対象工務店 www.ko-u.co.jp/
株式会社 興友ハウス 裾野市伊豆島田814-3
Tel.055-993-5896

建設業許可 静岡県知事(第-24)第27535号 公益社団法人全国宅地建物取引業保証協会会員 静岡県知事(5)第10786号



相談 Counseling

年金相談

年金事務所の職員が、諸届出の受付や手続きの相談に応じます。

時 平成 26 年 1 月 23 日(木)

所 市役所 1 階相談室

定 14 人程度 (先着順)

申 事前に電話または窓口で予約してください。

期 1 月 9 日(木)

国保年金課 995-1813

子育て、子どもの発達支援の無料相談

子育ての悩みや発達の気になる子どもについての相談に、専門員が応じます。予約が必要です。時間はいずれも 9 時～ 15 時です。

●裾野会場

時 平成 26 年 1 月 8 日(木)、15 日(木)、17 日(金)、22 日(木)、24 日(金)、29 日(木)、31 日(金)

所 生涯学習センター

●御殿場会場

時 平成 26 年 1 月 6 日(月)、20 日(月)、27 日(月)

所 富岳学園 (御殿場市大坂 361-1)

富岳学園 0550-87-0717

1 月 水道工事当番店

※工事、修理は有料です。

1 日(水)	工管設 993-1603
2 日(木)	(有)北住設機器 993-1250
3 日(金)	小川設備工事店 993-2074
4 日(土)	(有)荻田水道工事店 997-0701
5 日(日)	パイピング横山 992-3329
11 日(土)	(有)井上設備工業 997-4578
12 日(日)	(有)古谷設備工業 992-5379
13 日(月)	(有)杉本住宅設備機器 997-0983
18 日(土)	丸伸設備工業 997-3463
19 日(日)	(有)細野設備 992-2465
25 日(土)	駿東管工 992-5728
26 日(日)	(株)小島屋商会 998-0019

データバンク

12 月 1 日現在

人口	53,873人 (±0人)
男	27,540人 (+8人)
女	26,333人 (-8人)
世帯	21,336世帯 (+17世帯)
内、外国人登録	704人 352世帯

1 月 税金・料金

納付期限：1 月 31 日(金)

市県民税	第 4 期分
国民健康保険税	第 7 期分
介護保険料	第 7 期分
後期高齢者医療保険料	第 6 期分

1 月 カレンダー

1 日(水)	深良地区元旦マラソン・駅伝
11 日(土)	新成人者祝賀駅伝大会
12 日(日)	消防出初式 成人式 交通指導員視閲式
26 日(日)	市長選挙・市議会議員補欠選挙投開票日

教育長に 風間氏が就任

風間^{ただつぐ}忠純氏 (清水町・62 歳) が 12 月 2 日付で新たに教育長に就任しました。



有料広告

みゆちゃんも 5 年間学んだ 集中力・記憶力を育てる 幼児教室 無料体験レッスン

天才子役 生後 6 ヶ月の赤ちゃんから入室できます

幼児右脳コース (生後 6 ヶ月～年長) 小学生コース (小1～小3) 胎教コース

右脳 2014 1/12 日 10:00～・13:30～

要予約 幼児が喜ぶ 右脳開発 CD 9 セット!

お電話は今すぐ! 055(993)0110 日・祝・夜も受付中!

七田チャイルドアカデミー 裾野教室 マックスパリュ東 150m 20 台まで駐車可 裾野市麦塚 20-2

みゆちゃんの動画公開中 七田 検索



1 月前期の救急協力医

平日：17時～21時 土曜日：12時～18時 日・祝日：8時～18時
1日～3日：8時～18時

日 曜	内科	外科	小児科
1 水	池田病院 986-1212 (長)本宿		
	高遠内科クリニック 926-8739 (溜)東椎路	池田病院 986-1212 (長)本宿	杉谷小児科医院 923-6543 (溜)筒井町
	さくら胃腸科・外科 994-1008 (溜)御宿		
2 木	こんどうクリニック 925-2420 (溜)岡宮		
	望星第一クリニック 922-0222 (溜)柳町	聖隷沼津病院 952-1000 (溜)松下	りゅうじん医院 988-3133 (長)下土狩
	大坂屋クリニック 995-3100 (溜)佐野		
3 金	べっく・メディカル・クリニック 921-1300 (溜)西沢田		
	やぐち内科・循環器科クリニック 973-3811 (溜)伏見	沼津市立病院 924-5100 (溜)東椎路	すずきファミリークリニック 960-0333 (溜)一本松
	田中クリニック 992-1881 (溜)伊豆島田		
4 土	大橋内科・小児科医院 992-2800 (溜)佐野	池田病院 986-1212 (長)本宿	西村医院 971-6510 (長)下土狩
	青沼胃腸科クリニック 929-6205 (溜)大岡	関外科胃腸科医院 921-2185 (溜)花園町	
5 日	望月内科医院 931-5362 (溜)下香貫宮脇		古屋小児科医院 963-0407 (溜)西条町
	おぐち医院 992-6611 (溜)深良	駿東整形外科医院 922-8855 (溜)高沢町	
6 月	田沢医院 962-1205 (溜)大手町	田沢医院 962-1205 (溜)大手町	大橋内科・小児科医院 992-2800 (溜)佐野
7 火	岩淵内科医院 951-4579 (溜)添地町	大沢ハートクリニック 929-1313 (溜)若葉町	さくま小児科クリニック 992-6303 (溜)茶畑
8 水	旭医院 966-0031 (溜)原	さくら胃腸科・外科 994-1008 (溜)御宿	田中医院 921-2053 (溜)高島町
9 木	今井医院 921-3211 (溜)五月町	池田病院 986-1212 (長)本宿	星野医院 962-0782 (溜)山王台
10 金	杉山医院 992-0028 (溜)平松	五十嵐クリニック 934-6700 (溜)志下	原小児科医院 962-0636 (溜)八幡町
11 土	杉山病院 963-4114 (溜)錦町	聖隷沼津病院 952-1000 (溜)松下	まるやま小児科医院 981-8577 (溜)堂庭
12 日	山谷内科医院 966-5333 (溜)青野	西方外科医院 921-1333 (溜)共栄町	
	森本神経内科クリニック 976-5221 (長)竹原		白十字小児科医院 933-5111 (溜)下香貫馬場
	岡クリニック 995-1188 (溜)二ツ屋	御成橋栄クリニック 952-2525 (溜)通横町	

有
料
広
告

胃腸科内科・外科・肛門科



田中クリニック

健康相談
がん・成人病・更年期
老年期・乳腺・甲状腺
腰・肩・膝・大腸・肛門
尿の各健康相談

診療案内
健康診断・がん検診
生活習慣病検診・骨粗鬆
症の診断・更年期障害の
治療・内視鏡検査、治療



月～土、午前9:00～12:30 午後3:30～6:30 土曜午後1:00まで 日、祝、土曜午後休診

☎ 055-992-1881 伊豆島田 810-7

遠赤外線火入茶・かぶせ茶

自社農園

自社農園で、製肥技術指導員の管理のもとに安全なお茶を栽培しています。

自社製造

自社工場で、勝国製茶独自の製法で製茶しております。

贈答用・業務用 市内配送承ります

(株)勝国製茶

裾野市今里59-17
TEL 055-997-0188



救急協力医は変更になる場合がありますので、
事前にお問い合わせください。



救急協力医テレホンサービス
935-0119

平日：17時～21時 土曜日：12時～18時 日・祝日：8時～18時

日 曜	内科	外科	小児科
13 月	小林内科医院 921-2165 米山町	山本整形外科・循環器科 989-8111 南一色	
	鬼頭ハートクリニック 999-4810 本宿		坂小児科医院 931-3233 下香貫前原
	込宮クリニック 992-8686 茶畑	込宮クリニック 992-8686 茶畑	
14 火	つかだ医院 983-1577 堂庭	こんどうクリニック 925-2420 岡宮	すすきファミリークリニック 960-0333 一本松
15 水	本村クリニック 969-0001 大塚	鈴木医院 993-0430 佐野	まるやま小児科医院 981-8577 堂庭

日 曜	耳鼻科 8時～17時	眼科 8時～17時	産婦人科 8時～17時	歯科 9時～15時
1 水	三島中央病院 971-4133 緑町	関眼科胃腸科医院 975-2381 東本町	静岡医療センター 975-2000 長沢	木の花歯科医院 972-0097 堂庭
2 木	静岡医療センター 975-2000 長沢	本多眼科医院 931-1519 御幸町	沼津市立病院 924-5100 東椎路	栗田歯科医院 986-1667 下土狩
3 金	かみで耳鼻咽喉科クリニック 0545-53-3321 伝法	木村眼科 967-4611 原	聖隷沼津病院 952-1000 松下	会田歯科医院 972-0418 卸団地
5 日	耳鼻科サイラクリニック 935-1133 市場町	なめり牧野眼科 999-1113 納米里	岩端医院 962-1368 大手町	真野歯科医院 972-5290 堂庭
12 日	本橋耳鼻咽喉科医院 972-1133 東本町	小野眼科クリニック 929-1881 高島町	ごとうレディースクリニック 992-7111 伊豆島田	歯科クリニックみよし 994-1900 佐野
13 月	つりた耳鼻咽喉科クリニック 927-3387 宮前町	矢田眼科クリニック 962-2006 三枚橋町	いながきレディースクリニック 926-1709 宮前町	タケダ歯科医院 989-3638 本宿

※ 12月29日～31日は、8時～18時です。



沼津夜間救急医療センター

926-8699

内科・外科・小児科の
上記時間以外（急患）はこちらへ
20時30分～翌朝7時
（土・日曜日・祝日は18時～翌朝7時）



三島メディカルセンター

972-0711

内科・外科・小児科
平日：18時～22時
土曜日：14時～21時
日祝日：9時～21時

清水町
 長泉町
 沼津市
 三島市
 裾野市
 富士市

有料
広
告

37年の信頼と実績 滞在型
生活習慣病予防改善施設
富士ウェルネスセンター
駿河平診療所・鍼灸治療院併設

玄米野菜食
管理栄養士が創る
「ウェルネスランチ」はいかがですか？
*ご希望の方は下記までご連絡を下さい

長泉町東野駿河平143-22 246バイパス長泉町「トイザラス」より車で10分
0120-155-186(通話無料) 検索

《社会福祉法人 富岳会》
介護老人福祉施設・短期入所生活介護事業所・介護予防短期入所生活介護事業所

富岳一ノ瀬荘
随時入所の申し込み受け付けます。
まずは、お電話にてご相談ください。

通所介護事業所・介護予防通所介護事業所
富岳中川原ホーム
毎日楽しい日替り活動メニュー 音楽・陶芸・絵画・手工芸
レクリエーション

裾野市茶畑1707-3 ☎055(993)8033 FAX055(993)8035

認知症
相談
随時受付
お気軽に
ご連絡ください



りん
芹澤 凜ちゃん
(3歳・中丸下)



ゆうま
相澤 友希くん
(3歳・堰原)



さゆき
石橋 紗雪ちゃん
(2歳11カ月・御宿新田)



まな
岩佐 茉奈ちゃん
(2歳11カ月・青葉台)



ももか
植松 百花ちゃん
(2歳11カ月・水窪)



みずき
辛川 瑞希ちゃん
(2歳10カ月・滝頭)

図書館だより

市立鈴木図書館 ☎992-2342

1月の休館日 1日(水)～3日(金)、6日(月)、14日(火)、
20日(月)、23日(木)、27日(月)

1月の行事予定

おはなしの会

11日(土) 11時～ 文化センター図書室
18日(土) 14時～ おはなしのへや

親子おはなし広場

7日(火) 10時30分～ 展示室

ファーストブック

15日(水) 9時～12時 展示室
22日(水) 13時～16時 展示室

今月の二冊



クリスマスクッキング ふしぎなクッキーガール

お友達と絶交中でちょっと不機嫌なれいなちゃんがクリスマスのクッキーを作っていたら、女の子の形をしたクッキーが突然話しだして…。
巻末に「12月のまめちしき」収録。
作：梨屋アリエ 絵：山田詩子 出版社：講談社



あなたの人生を変える 一筆箋(いっぴつせん)活用術

手軽だけどきちんと伝わる。手書きの一筆箋。一筆箋の使い方をはじめ、選び方、書き方を紹介します。すぐに使える実例集や、気持ちが届

く一筆フレーズも収録。
監修：むらかみ かずこ 出版社：自由国民社

親子わいわい広場

日時／平成26年1月19日(日) 10時～12時
会場／鈴木図書館2階展示室
対象／幼児・小学生とその保護者
内容／かんたんな工作・かるた取り・ゲームをして遊びます。

申込方法／当日直接会場にお越しください。
その他／入退室は自由です。参加賞があります。
※駐車場に限りがあるため、公共交通機関または市役所駐車場をご利用ください。

新刊紹介 New Release

- 『はりねずみのルーチカ』
作：かんのゆうこ 絵：北見葉胡 講談社
- 『ひいきにかんぱい』
作：宮川ひろ 絵：小泉るみ子 童心社
- 『おつきさんのぼうし』
文：高木さんご 絵：黒井健 講談社
- 『しろちゃんとはりちゃん』
作・絵：たしろちさと ひかりのくに
- 『黒書院の六兵衛 上・下』
著：浅田次郎 日本経済新聞出版社
- 『ガンコロリン』
著：海堂尊 新潮社
- 『すばらしい日々』
著：よしもとばなな 幻冬舎
- 『甘いもんでもおひとつ』
藍千堂菓子噺 著：田牧大和 文藝春秋