

No.  
**1241**

2013年(平成25年)

5月1日号

Contents

広報

富士のすその健康文化都市

すその

- 02 平成25年度 新メンバー紹介
- 04 あなたを狙う悪質商法
- 06 高齢者バス・タクシー利用助成事業
- 07 中小企業支援制度
- 08 すそのーる 時刻表
- 10 パートナーシップ事業補助金  
交付希望団体を募集



4月13日 富士山すそのパノラマロード菜の花&桜まつり

# 平成25年度 新メンバー紹介

## 市政との懸け橋となる皆さん

新年度に入り、新しい区長・交通指導員・地域地震防災指導員・消防団員が決まりました。この1年、各方面で活躍される皆さんをご紹介します。(敬称略)

### 区長連合会

区と行政を結ぶ  
地域のまとめ役

85人

会長 志村 宏之



(◎は区長会長)

#### 【西地区】

◎佐野上宿／芹沢則雄・石脇／大庭孝康・佐野本宿／大庭敏彦・佐野若狭／酒井廣志・佐野二／梅山法昭・大畑／加藤榮一・上町／渡邊廣太・緑町／梅原英治・元町／新井洋・桃園／伊藤涉次・富沢／眞野均・南町／飯塚征彦・ニッ屋一／永田智・ニッ屋二／小倉富雄・堰原／塩川勝・伊豆島田／横山久夫・水窪／関野康

#### 【東地区】

◎本村上中／菊田祐一郎・久根／長澤光純・公文名一／増田隆俊・公文名二／三浦利彦・公文名三／勝又義夫・公文名四／杉山光雄・公文名五／藤井茂・三菱／平原毅・中丸上／芹澤岩治・中丸中／持麿政博・中丸下／長田和己・天理町／遠藤要・滝頭／杉山敬夫・本茶／豊福和夫・道上／高田勲・峰下市の瀬／茂木康男・鈴原／大原知彬・茶畑団地／鈴木克利・青葉台／松崎正利・和泉／鎌野公種・富士見台／飯田和美・麦塚／飯塚邦治・新道／江本一雄・東町／小針健二・本通り／大庭公一・日の出元町／汐見久美子・本村下／杉山益之

#### 【深良地区】

◎深良新田／志村宏之・町震一／塩崎誠・町震二／大庭良三・舞台団地／小屋松明・南堀／大庭芳範・和市／増田正則・遠道原／廣瀬友信・柳端団地／佐久間昇・切久保／松井哲夫・上原／志村正久・上原団地／八木定夫・原／勝又俊博・上須／小林利長・岩波／山本則一

#### 【富岡地区】

◎上ヶ田／柏木力・千福／秋山明・御宿平山／外川喜信・御宿上谷／大田實・御宿新田／太田數夫・御宿坂

上／荻田利男・御宿入谷／柏木修一・上城／大友亮・中村／安永雅行・下条／勝又一郎・中里／中野静雄・田場沢／中村健保・森脇団地／伊藤萬三・金沢／勝又康男・今里／勝又俊明・下和田／眞田正昭・呼子／羽石剛・矢崎／大島静明・トヨタ／山本茂雄・御宿台／杉山勉・千福が丘／田中保夫・千福南／森林睦

#### 【須山地区】

◎須山三／長田敏博・須山一／渡邊一三・須山二／平岩隆・須山四／松岡直紀・須山六／鶴田節男



▲区長連合会総会

### 交通指導員会

交通安全と  
事故防止を導く

44人

会長 鈴木 哲也



#### 【西地区指導員】

原正彦(石脇) 伊東英明(元町) 相川真也(佐野二) 水口毅真(伊豆島田) 三枝晶(伊豆島田) 市川明宏(堰原) 山之内猛(佐野若狭) 古地剛(佐野二) 渡邊貢孝(富沢)

#### 【東地区指導員】

鈴木哲也(東町) 中川利彦(鈴原) 渡辺憲弘(公文名一) 安藤秀智(和泉) 芹澤賢由(公文名四) 高田泰寛(麦塚) 中野一利(本村下) 持田真由紀(峰下) 高橋宗尚(青葉台)

### 【深良地区指導員】

藤井里美（町震一）狩野茂夫（南堀）勝又良彦（深良新田）林一郎（和市）大谷内英海（岩波）勝又勝美（上須）

### 【富岡地区指導員】

八木健二（上ヶ田）小島進（呼子）小林一光（千福が丘）滝井敏治（御宿新田）米山誠二（森脇団地）折笠竜也（金沢）李向陽（矢崎）根上訓（御宿入谷）

### 【須山地区指導員】

渡邊秀夫（須山二）菅沼正光（須山三）安間善美（須山六）渡辺広明（須山一）

### 【女性指導員】

山本淳子（桃園）土屋裕子（佐野若狭）長田文代（上町）安達めぐみ（富沢）山下順子（千福が丘）柴田里香（千福が丘）鈴木つる代（千福が丘）水野美香（佐野二）



▲交通指導員会年頭視閲式

### 地域地震防災指導員会

防災力の向上と  
自主防災の活性化

41人

会長 杉山 信行



### 【深良地区指導員】

釜洞文夫（町震一）谷敏彦（南堀）近藤利昭（切久保）勝又透（原）所憲之（上須）勝又雄二（深良新田）土屋忠史（岩波）三浦幸作（和市）根本年代（遠道原）

### 【富岡地区指導員】

岩間一夫（千福）伊藤勝男（御宿新田）長井守（御宿平山）坂田好彦（上城）勝又和延（田場沢）勝又高（呼子）川口功（今里）眞田貞一（下和田）大沼澄雄（千福が丘）村田典子（トヨタ）

### 【須山地区指導員】

杉山信行（須山一）杉山照子（須山一）杉山眞行（須山二）滝口昇嗣（須山三）田口潮（須山六）佐藤寿恵子（須山二）



▲地域地震防災指導委員会研修活動

### 消防団

私たちの生命と  
財産を守る

240人

団長 今関 正興



### 【消防団本部】

団長／今関正興（元町）・副団長／杉本和男（御宿入谷）二ノ宮善明（緑町）・本部長／伊東秀哉（元町）  
・本部部長／藤森勤（上原）勝又正昭（和泉）小泉秀子（千福が丘）牧島利浩（今里）荻田成司（須山三）山本正吾（南堀）中村誠也（千福が丘）杉山福美（須山一）藤森文子（南堀）勝又宏和（新道）  
・女性消防部長／木村珠美（御宿入谷）

### 【分団長】

西分団／鈴木博行（上町）・東分団／山本貴一（本茶）  
深良分団／大庭続（遠道原）・富岡分団／秋山陵（千福）  
・須山分団／渡邊勉（須山一）

# その話大丈夫？ あなたを狙う悪質商法

高齢者は利殖（儲け話）のトラブル、若者はアダルト情報サイトなどのネットに関するトラブルが増えています。

おかしいなと思ったら代金を支払う前に周囲の人や家族に相談しましょう。

平成24年度は462件の相談が寄せられました。

相談件数は、平成23年度(465件)とほぼ同じ件数となりました。最近の相談内容は、複雑化していて、取引相手や契約内容がとてもわかりにくくなっています。

今年度多かった相談は

- ① アダルトサイト、出会い系サイト、オンラインゲーム等のネットのトラブルの相談（44件）
- ② 多重債務や過払金、債務整理に関する相談（36件）
- ③ 未公開株、社債、怪しい権利取引（ファンド型投資商品など）に関する相談（27件）

年齢別にみると、60歳以上の方からの相談が年々増加し、全体の45%を占めています。最近目立つ相談は、高齢者の生活における経済的不安に付け込んだ詐欺的な儲け話のトラブルです。電話勧誘や訪問販売で怪しい権利取引などを儲かると言って勧めます。また、頼んだ覚えのない健康食品を代引きで強引に送りつけられるというトラブルも増加しています。

契約を急がされ、お金を払ってしまうと取り返すのはなかなか大変です。慌てず、家族や周囲の人に相談し、冷静になって契約してください。

〈契約当事者の年齢別件数 平成24年度〉

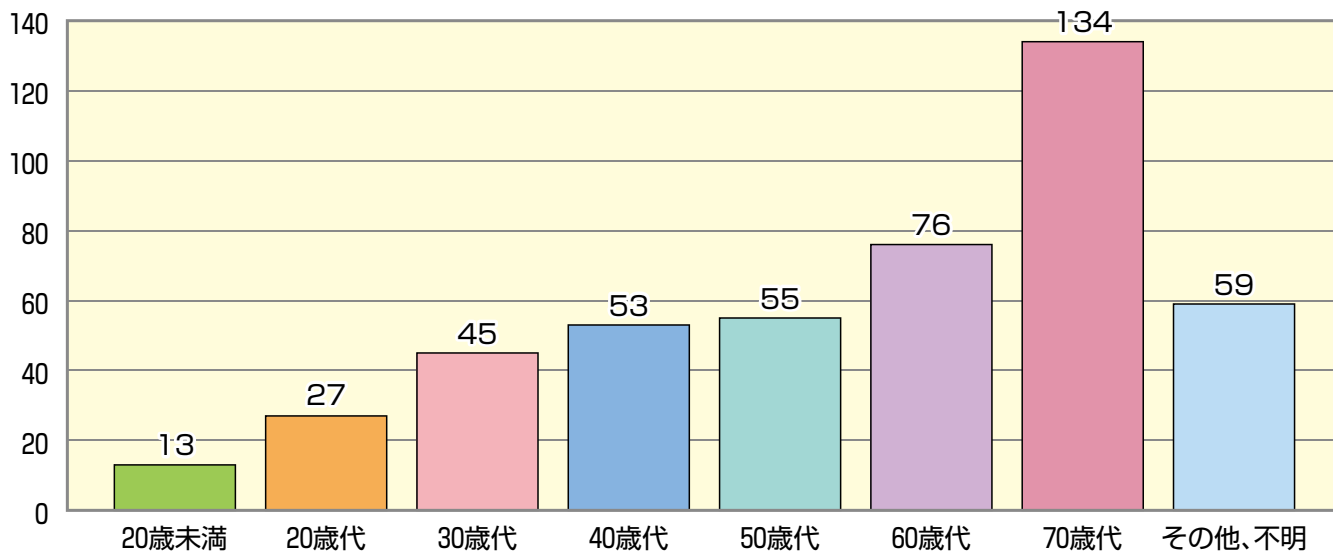

〈センターへの相談方法〉

来所	259件
電話	203件
文書	0件

〈センターへの相談件数〉

消費生活相談合計	462件
苦情	405件
問い合わせ	57件
要望	0件

〈販売購入形態別相談件数 平成24年度〉

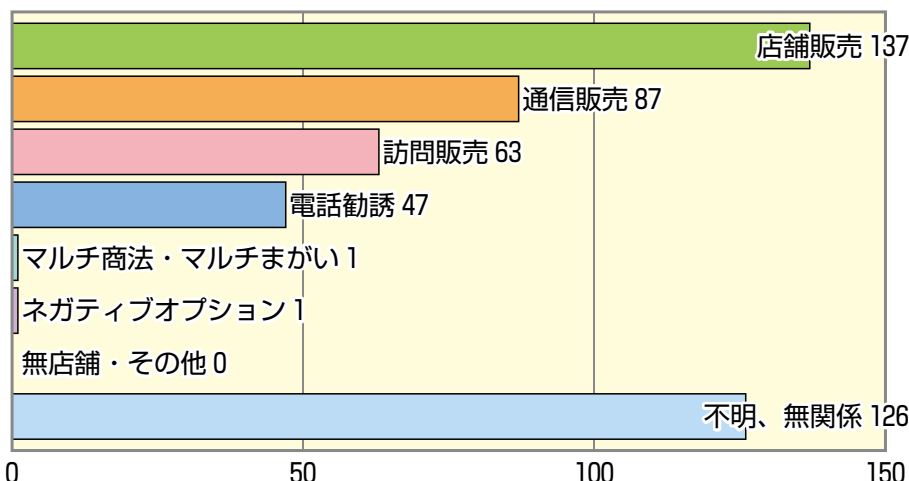

# 高齢者の消費者トラブル

## 「未公開株」や「社債」による高額な被害が急増中！

### 事例その①

### 劇場型

複数の会社が登場して、言葉巧みに勧誘を行う「劇場型」の手口です。買い取りの約束が実行されることはなく、業者と連絡が取れなくなるケースも多くなっています。

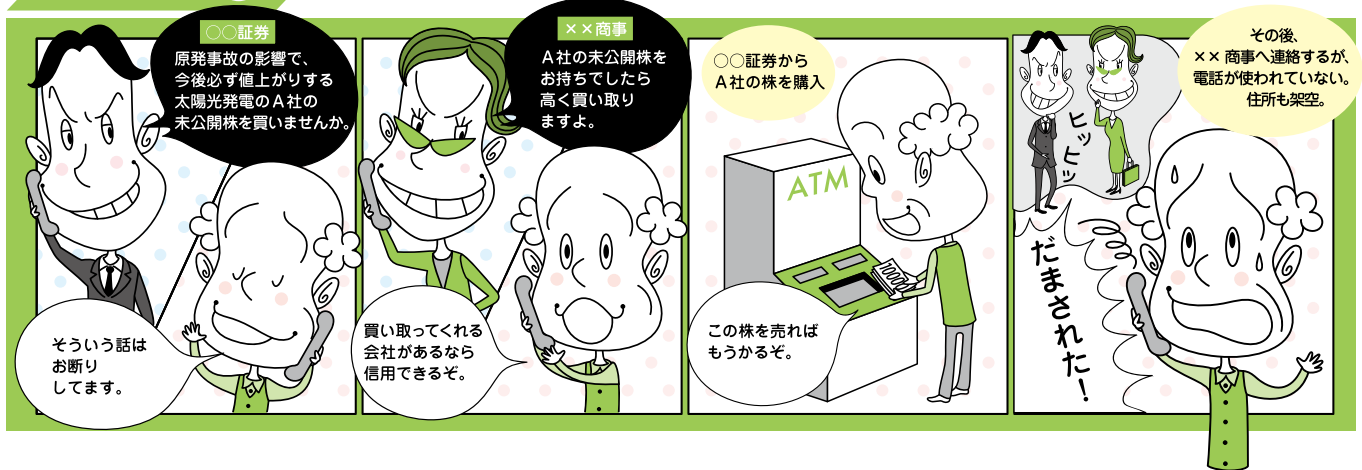

# 若者の消費者トラブル

## ～インターネットトラブル～



「無料」とうたったゲームや占いサイトにアクセスすると、知らないうち  
に有料サイトに会員登録させられ、料金を請求された。

ここに  
注意!

- 興味本位で安易にクリックしないように注意して！  
請求画面が出ても原則として無視しましょう。  
あわてて業者に連絡してしまうと逆に個人情報を知られてしまい、さらにしつこい請求を受けることもあります。

## 製品事故から身を守るために

長年使っている電気製品で、経年劣化が原因の火災事故が起きています。事故を防ぐために、ご自宅の電気製品等を点検しましょう。また、製品事故情報（リコール情報）が新聞、テレビやホームページに載っていますので確認してください。



消費者庁リコール情報サイト

<http://www.recall.go.jp/new/detail.php?rci=00000006063>

# 高齢者バス・タクシー利用助成事業

すその一るの運行区域外に住んでいる高齢者の方に、市内を運行する路線バスとタクシーで使用できる利用助成券を交付します。助成券の交付を希望される高齢者の方は、申請手続きを行ってください。



今年度利用できる  
助成券はオレンジです。



企画部 企画政策課  
995-1804

## 助成券を利用できる交通機関／

市内を運行する以下の事業者の路線バス・タクシーで、乗降場所のどちらかが市内であること。

【路線バス】 富士急バス

※高速バスは利用できません。

【タクシー】 安全タクシー

ミツワタクシー

**対象者**／市に住民登録があり、下表の地区に住んでいて、昭和18年4月1日までに生まれた方

公文名5区	峰下市の瀬区	切久保区	上原区	上原団地区
原区	上須区	深良新田区	岩波区	千福区
御宿新田区	上城区	中村区	下条区	中里区
田場沢区	森脇団地区	上ヶ田区	金沢区	今里区
下和田区	呼子区	矢崎区	トヨタ区	御宿台区
千福が丘区	須山地区全域			

**助成額**／1回の乗車につき100円

**助成券の交付枚数**／同一年度1人につき10枚

**有効期限**／平成26年3月31日

※交付を受けた年度の3月31日まで。

**利用方法**／現金で運賃を払うときに、本人確認のできるものを乗務員に提示し、助成券を提出してください。現金以外で運賃を支払う場合、助成券は利用できません。また他の助成券、クーポン券などとの併用はできません。

**その他**／他人（家族・親族を含む）への譲渡、換金はできません。

**申請受付**／市役所3階企画政策課で受け付けています。また、各支所での受け付け日時は、以下のとおりです。

受付日時		受付場所
5月22日(水)	9時～12時	須山支所
5月23日(木)	9時～12時	富岡支所
5月24日(金)	9時～12時	深良支所

## 助成券の交付を受けるには

企画政策課にある申請書に必要事項を記入し提出してください。申請の際には、助成券の交付を受ける方の本人確認のできるものが必要です。代理の方が申請する場合には、対象者と代理の方の本人確認のできるものを提示してください。

## 本人確認のできるもの

### 一つでよいもの

- 顔写真付き住民基本台帳カード
- パスポート
- 自動車運転免許証など官公庁が交付した顔写真付きの証明書・免許証

### 二つ必要なもの

- 健康保険等被保険者証
- 年金手帳など

# 新しい 中小企業支援制度が始まります！

市では平成25年度から、市内の産業振興をはかるため、市内で新事業や経営革新、新技術の販路拡大を行おうとする中小企業者をバックアップする新しい支援制度を設けました。ぜひ、ご活用ください。



産業部 商工観光課  
995-1857

## 〈裾野市特別政策資金利子補給事業〉

静岡県特別政策資金融資制度とふじのくに先端医療総合特区にかかる利子補給を利用する中小企業者の方を対象に、上乗せで利子補給することにより、市内で開業や新事業を行おうとする中小企業者の方のバックアップを図る制度です。

**対象制度**／国制度 ▶ 総合特区支援利子補給

県制度 ▶ 開業パワーアップ支援資金、新分野貸付、経営革新等貸付、成長産業分野支援貸付（市指定の要件に限る）、クラスター産業分野支援貸付

**対象者**／対象制度を利用して融資を借り受けた市内の中小企業者で、市内で1年以上継続して同一の事業を営む（ただし、開業パワーアップ支援資金借入者は、1年以上継続して事業を営んでいる必要はありません）、市税を滞納していない方

**利子補給率**／0.47%

**補給期間**／国制度 ▶ 5年 県制度 ▶ 10年

**申込方法**／資金を借り入れた日から1月以内（すでに当該資金を借り入れた中小企業者はこの限りではない）に、以下の書類を市商工観光課に提出してください。

- 申請書 ●借入金融機関が発行する返済予定表の写し ●特別政策資金借入者は、静岡県特別政策資金融資制度要綱別表に記載されている提出書類の写し ●推薦通知者は、総合特区支援利子補給金支給対象事業者の推薦通知書の写し

## 〈裾野市中小企業経営革新事業補助金〉

県から経営革新計画の承認を受けた中小企業者の方を対象に事業経費を補助する制度です。

**対象者**／経営革新計画の承認を受けた市内の中小企業者で、市税を滞納していない方

**補助額**／補助対象経費の2分の1以内で、1つの経営革新事業につき100万円を上限とします。

**申込方法**／以下の書類を市商工観光課へ提出してください。

- 申請書 ●事業計画書 ●収支予算書 ●経営革新計画の承認書の写し ●市税に滞納がないことの証明書

## 〈裾野市中小企業販路拡大事業補助金〉

新製品や新技術の販路拡大を図るため展示会や見本市に出展する中小企業者の方を対象に小間料や会場使用料を補助する制度です。

**対象者**／市内の中小企業者で、市税を滞納していない方

**補助額**／補助対象経費の2分の1以内で、10万円を上限とします。

**申込方法**／展示会・見本市などの開催10日前までに以下の書類を市商工観光課へ提出してください。

- 申請書 ●出展する展示会、見本市などの概要書で、小間料又は会場使用料が記載されたもの ●出展する製品等の概要書 ●市税に滞納がないことの証明書

詳しくは商工観光課へお問い合わせください。

# 循環バス すそのーる 時刻表

裾野駅循環バス「すそのーる」は裾野駅を起点として、3ルート運行しています。

裾野駅周辺でのお買い物、裾野駅へのアクセス、裾野赤十字病院への通院などに「すそのーる」をご利用ください。

平成25年4月8日に「すそのーる」のダイヤが一部改正されました。



「すそのーる」のほか、市内の主要路線バスの時刻表を市のホームページに掲載しています。

<http://www.city.susono.shizuoka.jp/ss/access/>

バスの運行についてのお問い合わせ／富士急シティバス本社営業所 921-5367

## ■富岡・深良循環

★……土・日曜日、祝日は運休

### ▶東回り

バ	ス	停	1便	★2便	3便	4便
裾	野	駅	10:10	13:00	15:20	17:30
鈴	木	図書館入口	10:12	13:02	15:22	17:32
裾	野	赤十字病院	10:13	13:03	15:23	17:33
裾	野	市民体育館前	10:14	13:04	15:24	17:34
公	文	名	10:15	13:05	15:25	17:35
久		根	10:16	13:06	15:26	17:36
町		田	10:17	13:07	15:27	17:37
南		堀下	10:20	13:10	15:30	17:40
和		市	10:21	13:11	15:31	17:41
裾	野	市営プール前	10:23	13:13	15:33	17:43
裾	野	市民文化センター	10:30	13:20	15:40	17:50
裾	野	市営プール前	10:32	13:22	15:42	17:52
福	祉	保健会館前	10:33	13:23	15:43	17:53
御	宿	八幡宮前	10:35	13:25	15:45	17:55
御		宿	10:37	13:27	15:47	17:57
富	岡	中学校前	10:39	13:29	15:49	17:59
富	岡	中ランド入口	10:40	13:30	15:50	18:00
御	宿	平山湧水	10:41	13:31	15:51	18:01
千		福	10:43	13:33	15:53	18:03
千	福	下	10:47	13:37	15:57	18:07
中	央	公園前	10:48	13:38	15:58	18:08
大	畑	橋	10:51	13:41	16:01	18:11
佐		野	10:52	13:42	16:02	18:12
裾	野	西小学校入口	10:53	13:43	16:03	18:13
裾	野	駅	11:00	13:50	16:10	18:20

### ▶西回り

バ	ス	停	1便	2便	3便	★4便
裾	野	駅	9:05	11:10	14:00	16:20
裾	野	西小学校入口	9:08	11:13	14:03	16:23
佐		野	9:09	11:14	14:04	16:24
大	畑	橋	9:10	11:15	14:05	16:25
中	央	公園前	9:12	11:17	14:07	16:27
千	福	下	9:13	11:18	14:08	16:28
千		福	9:18	11:23	14:13	16:33
御	宿	平山湧水	9:20	11:25	14:15	16:35
富	岡	中ランド入口	9:21	11:26	14:16	16:36
富	岡	中学校前	9:22	11:27	14:17	16:37
御		宿	9:24	11:29	14:19	16:39
御	宿	八幡宮前	9:26	11:31	14:21	16:41
福	祉	保健会館前	9:28	11:33	14:23	16:43
裾	野	市営プール前	9:30	11:35	14:25	16:45
裾	野	市民文化センター	9:36	11:41	14:31	16:51
裾	野	市営プール前	9:37	11:42	14:32	16:52
和		市	9:39	11:44	14:34	16:54
南		堀下	9:40	11:45	14:35	16:55
町		田	9:43	11:48	14:38	16:58
久		根	9:44	11:49	14:39	16:59
公	文	名	9:45	11:50	14:40	17:00
裾	野	市民体育館前	9:46	11:51	14:41	17:01
裾	野	赤十字病院	9:47	11:52	14:42	17:02
鈴	木	図書館入口	9:48	11:53	14:43	17:03
裾	野	駅	9:55	12:00	14:50	17:10

※紙面の都合上、一部のバス停のみ掲載しています。

※名称を略しているバス停があります。

※平日と土・日曜日、祝日では運行ダイヤが異なります。

※道路事情などにより運行時刻が前後する場合があります。

※年末年始(12月29日～1月3日)は、全便運休します。





運賃／1人1回の乗車につき、100円～200円です。

乗車区間により異なります。

※小学生、障害者手帳の交付を受けている方とその介護人の方の運賃は、半額（10円未満切り上げ）です。

※未就学児は無料です。

※70歳以上の方、妊婦の方の運賃は、平成24年4月から通常運賃となっています。



## ■茶畑・平松循環／青葉台線

★……土・日曜日、祝日は運休

### ▶東回り

バス停	1便	★2便	3便	4便	★青葉台線
裾野駅	9:45	11:40	14:25	16:05	18:03
鈴木図書館入口	9:48	11:43	14:28	16:08	18:06
裾野赤十字病院	9:49	11:44	14:29	16:09	18:07
裾野市民体育館前	9:50	11:45	14:30	16:10	18:08
裾野東中学校入口	9:52	11:47	14:32	16:12	18:09
向田小学校前	9:53	11:48	14:33	16:13	18:09
鈴原	9:54	11:49	14:34	16:14	18:11
県営茶畑団地	9:55	11:50	14:35	16:15	18:12
青葉台団地	9:58	11:53	14:38	16:18	18:14
県営茶畑団地	10:01	11:56	14:41	16:21	—
鈴原	10:02	11:57	14:42	16:22	—
向田小学校前	10:03	11:58	14:43	16:23	—
道上	10:04	11:59	14:44	16:24	—
本茶	10:05	12:00	14:45	16:25	—
麦塚	10:06	12:01	14:46	16:26	—
三菱アルミ	10:09	12:04	14:49	16:29	—
裾野駅	10:15	12:10	14:55	16:35	—

### ▶西回り

バス停	★青葉台線	★1便	2便	3便	4便	★5便
裾野駅	—	8:50	10:25	13:30	15:20	17:01
三菱アルミ	—	8:54	10:29	13:34	15:24	17:05
麦塚	—	8:56	10:31	13:36	15:26	17:07
本茶	—	8:57	10:32	13:37	15:27	17:08
道上	—	8:58	10:33	13:38	15:28	17:09
向田小学校前	—	9:00	10:35	13:40	15:30	17:11
鈴原	—	9:01	10:36	13:41	15:31	17:12
県営茶畑団地	—	9:02	10:37	13:42	15:32	17:13
青葉台団地	6:50	9:05	10:40	13:45	15:35	17:16
県営茶畑団地	6:53	9:08	10:43	13:48	15:38	17:19
鈴原	6:54	9:09	10:44	13:49	15:39	17:20
向田小学校前	6:55	9:10	10:45	13:50	15:40	17:21
裾野東中学校入口	6:56	9:11	10:46	13:51	15:41	17:22
裾野市民体育館前	6:58	9:14	10:49	13:54	15:44	17:25
裾野赤十字病院	6:59	9:15	10:50	13:55	15:45	17:26
鈴木図書館入口	6:59	9:15	10:50	13:55	15:45	17:26
裾野駅	7:02	9:20	10:55	14:00	15:50	17:31

## ■富沢・桃園循環

★……土・日曜日、祝日は運休

### ▶東回り

バス停	★1便	★2便	3便	★4便	5便
裾野駅	7:10	9:45	11:25	14:10	16:10
三菱前	7:14	9:49	11:29	14:14	16:14
麦塚口	7:15	9:50	11:30	14:15	16:15
南小学校前	7:18	9:53	11:33	14:18	16:18
水窪	7:23	9:58	11:38	14:23	16:23
新愛鷹橋	7:24	9:59	11:39	14:24	16:24
富沢	7:27	10:02	11:42	14:27	16:27
桃園	7:31	10:06	11:46	14:31	16:31
花園橋	7:32	10:07	11:47	14:32	16:32
裾野二本松	7:33	10:08	11:48	14:33	16:33
裾野西小学校入口	7:34	10:09	11:49	14:34	16:34
佐野	7:35	10:10	11:50	14:35	16:35
裾野高校入口	7:38	10:13	11:53	14:38	16:38
裾野赤十字病院	7:40	10:15	11:55	14:40	16:40
鈴木図書館入口	7:40	10:15	11:55	14:40	16:40
裾野駅	7:45	10:20	12:00	14:45	16:45

### ▶西回り

バス停	1便	★2便	3便	★4便	5便
裾野駅	9:05	10:40	13:00	14:55	16:55
鈴木図書館入口	9:07	10:42	13:02	14:57	16:57
裾野赤十字病院	9:08	10:43	13:03	14:58	16:58
裾野高校入口	9:09	10:44	13:04	14:59	16:59
佐野	9:11	10:46	13:06	15:01	17:01
裾野西小学校入口	9:12	10:47	13:07	15:02	17:02
裾野二本松	9:13	10:48	13:08	15:03	17:03
花園橋	9:14	10:49	13:09	15:04	17:04
桃園	9:15	10:50	13:10	15:05	17:05
富沢	9:20	10:55	13:15	15:10	17:10
新愛鷹橋	9:23	10:58	13:18	15:13	17:13
水窪	9:28	11:03	13:23	15:18	17:18
南小学校前	9:32	11:07	13:27	15:22	17:22
麦塚口	9:33	11:08	13:28	15:23	17:23
三菱前	9:34	11:09	13:29	15:24	17:24
裾野駅	9:40	11:15	13:35	15:30	17:30

# パートナーシップ事業補助金 交付希望団体を募集します

市民の皆さんと市のパートナーシップにより魅力あるまちづくりを推進するため、地域の活性化や課題解決に向けた自主的な活動に対し、補助金を交付します。



市民部 地域振興課  
995-1874



## 補助対象事業

次に該当する事業が補助の対象です。

- ①市民の方の提案によるもので市民協働の推進と市のまちづくりに必要であると認める事業
- ②課題解決のために市民の方の協力を必要とする事業に対し、市が市民の方をパートナーとして募集し、協働して実施する事業

## 補助対象外事業

次のいずれかに該当する事業は、補助の対象外です。

- ①市の類似する補助制度の適用を受けている事業
- ②他の団体を補助する事業
- ③事業の効果が特定の個人または団体のみに帰属する事業
- ④団体の管理する施設、設備などの修繕、改造などを目的とする事業
- ⑤団体の組織運営を目的とする事業
- ⑥宗教的または政治的宣伝意図のある事業
- ⑦補助することが適当でないと市長が認める事業

## 補助の対象団体

補助の対象となるものは、次の①・②の両方に該当する団体です。

- ①構成員が5人以上で、その過半数が市内にお住まいまたは通勤・通学している市民活動団体
- ②市内に活動拠点があり、市内で活動を行っている団体

## 補助の対象経費

補助の対象となる経費は、当該事業の遂行に直接要する経費です。ただし、次の経費については、補助の対象外です。

- ①団体の経常的な運営維持管理費
- ②団体の構成員に対する人件費、謝礼、会食費（活動中の水分補給と軽食にかかる費用は除く）、交通費

と宿泊費

- ③単価が5万円を超える備品購入費

## 補助期間

補助の対象となる期間は、毎年4月1日から翌年3月31日までです。ただし、継続が必要な場合は、3年を限度として補助期間を継続できます(審査があります)。

## 補助率および補助限度額

事業計画段階で見込まれる補助対象経費の額	補助率	補助限度額
125,000円未満	10分の10以内	10万円
125,000円以上	5分の4以内	50万円

## 申請方法

地域振興課にある申請書・概要書などに必要事項を記入し、お申し込みください。

## 補助対象事業の審査と決定

補助対象事業は、市民協働によるまちづくり推進協議会により審査が行われます。

## これまでに行われた事業

- 公文名山のウォーキングコース整備
- 区民が無理せず行う地域の見回り
- ウグイスカードの導入
- エコキャップの回収
- 子どもを対象にした観劇会
- ロンドン五輪出場選手応援コーナーの設置
- 区民による挨拶・一声運動
- 裾コン in 岩波





申申込・申込方法 問問合せ先 対対象 内内容 時日時 所会場 参参加費・使用料など 定定員 持持ち物  
期申込期限・期間 他その他 問問合せ Web Web Mail Mail FAX FAX



## お知らせ Announcement

### 国保高齢受給者証新規交付会

6月1日(土)から次の方が対象となり、次のとおり受給者証を交付します。

**時** 5月29日(水) 9時45分～11時30分

**所** 福祉保健会館研修室

**対** 昭和18年5月2日～6月1日に生まれた方

**通知**／対象の方には事前に、はがきでお知らせします。転入してきた方や通知のない方のご連絡ください。

**問** 国保年金課 995-1814

### 自動車税の納付

平成25年度の自動車税の納期限は5月31日(金)です。最寄りの金融機関、ゆうちょ銀行(郵便局)、またはコンビニで納付をお願いします。

●納付できるコンビニは、納税通知書の裏面に記載されています。

●コンビニでの納付は、5月31日(金)までとなっていますので、ご注意ください。

**問** 静岡県沼津財務事務所 自動車税課 920-2019

### グリーンカフェ花麒麟

花麒麟から小柄沢公園を望む窓辺で優雅にコーヒーを片手に語らいませんか?これまでサービスの受け手であった障がい者が、サービスの担い手となることを目指しております。

**営業**／毎週(月)～(金) (土)(日)(祭を除く)

9時30分～15時

**人気メニュー**／●**喫茶**▶1位ホットコーヒー、2位アイスコーヒー、3位紅茶 ●**軽食**▶1位焼肉定食、

2位うどん、3位豚丼

**出張販売**／グリーンカフェ花麒麟では自家製パンの出張販売を行っています。ご希望の方のご連絡ください。

**問** グリーンカフェ花麒麟 992-6065

### 電話相談 「子ども・家庭110番」

県では「子ども・家庭110番」を設置し、子どもの問題、親子関係などの家庭に関する問題、子育ての悩みなどについて電話での相談に応じています。

内容についての秘密は固く守り、匿名での相談も受け付けます。

**時** 平日▶9時～20時

土日▶9時～17時

※祝日、年末年始はお休みです。

**問** 子ども110番 924-4152

### 美化センターへの ごみの直接持ち込み休止

美化センターの施設点検整備のため、次の日はごみの直接持ち込みができません。

**時** 5月29日(水)

**問** 美化センター 992-3210

### 市県民税の課税証明書 発行開始日

平成25年度市県民税の課税証明書発行開始日については次のとおりです。

●**窓口**(管理納税課・市民税課・市民課・各支所)▶6月7日(金)～

**発行手数料**／300円

※徴収方法が特別徴収の方(毎月の給与などから引かれている方)は、

5月10日(金)から発行できます。

**持** 本人確認できるもの、認印

●**自動交付機**(市役所2機・生涯学習センター1機)▶6月15日(土)～

**発行手数料**／200円

※自動交付機の稼働時間

・市役所正面玄関

1月4日～12月28日の8時～20時

・市役所1階ホール

開庁日の8時30分～17時15分

・生涯学習センター

開館日の8時30分～20時

**持** 暗証番号登録された市民カード、住民基本台帳カード

**問** 市民税課 995-1810

管理納税課 995-1811

### 第37回富士裾野 高原マラソン大会 交通規制

5月12日(日)に富士裾野高原マラソン大会が行われます。このため、会場周辺の一部道路で交通規制を行います。

**時** 5月12日(日)

**全面通行止め**▶9時30分～12時30分

**片側通行**▶10時～12時

**問** 富士裾野高原マラソン大会実行委員会 992-6636

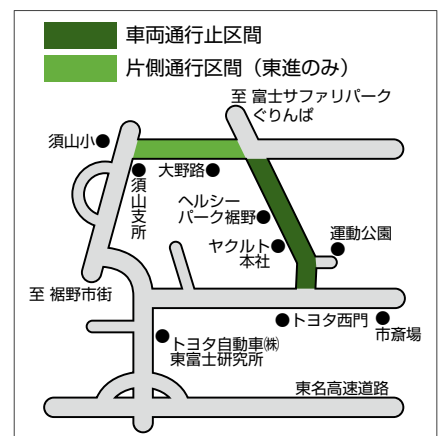



## 募集 Recruitment

### 市民体育館トレーニング室 利用者講習会

この講習会で正しい利用方法を学んだ方は、市民体育館トレーニング室が利用できます。

**時** 5月7日(火) 10時～11時40分、  
5月31日(金) 19時～20時40分

**所** 市民体育館

**対** 15歳以上の方(中学生を除く)

**費** 100円

**持** 運動可能な服装、タオル、体育館シューズ

**☎** 市民体育館 993-0303

### 第1回一般公募 普通救命講習会参加者

**時** 5月18日(土) 9時～12時

**所** 市消防庁舎3階災害対策室

**内** AED(自動体外式除細動器)を用いた心肺蘇生法の習得

**対** 中学生以上の方

**定** 30名(先着順)

**費** 無料

**申** 所定の申込用紙に必要事項を記入し、消防署、茶畑分遣所、須山分遣所にお申し込みください。申込用紙は市ホームページからダウンロードできます。

**☎** 消防署救急係 995-0119

### 駿東地域職業訓練センター 6月講座

**内** ●受験対策コース▶第二種電気工事士受験対策講座(実技試験対策)

●特別教育コース▶刈払機の安全衛生講習、低圧電気特別教育、アーク溶接特別教育、職長教育・安全衛生責任者(建設業対応) ●技能講習▶小型移動式クレーン運転技能

講習●パソコンコース▶パソコン入門(ビギナーズコース)、ワード基礎、ワード活用、エクセル基礎、エクセル活用、夜間アクセス基礎、夜間ワード活用、パソコン財務会計 ●カルチャーコース▶夜間英会話、アロマ教室、フラワーアレンジメント、手作り木綿ぞうり教室、絵画教室、実用書道教室

**☎** 駿東地域職業訓練センター  
0550-87-3322

### 県立静岡がんセンター ボランティア募集

静岡がんセンターでは、職員と協働してボランティア活動に参加いただける方を募集しています。

**時** 5月18日(土)、6月8日(土)(どちらか一方にご参加ください)

**所** 静岡がんセンター研究所1階  
しおさいホール

**定** 各50人

**他** ボランティア活動の条件は、原則として「週1回以上、1日ゆったりと」です。

**申** はがきに①参加希望日②郵便番号③住所④氏名⑤年齢⑥電話番号を記入して、下記申込先まで郵送してください。

**期** 5月10日(金)

**申込先** / 〒411-8777 駿東郡長泉町下長窪1007 静岡がんセンター事務局総務課企画人材班

※申込受付が完了した方には参加要項を送付します。

**☎** 県立静岡がんセンター 事務局総務課企画人材班 989-5743

### 男女共同参画推進 モデル地区・団体

モデル地区を指定し、活動のための交付金を交付し支援します。地域の特色を活かした男女共同参画を推

進し男女共同参画意識の向上を図るため、モデル地区・団体を募集します。

**時** 平成25年～26年度の2年間

**期** 5月1日(水)～17日(金)

**☎** 地域振興課 995-1874



## イベント Events

### 米軍海兵隊キャンプ富士 フレンドシップ フェスティバル2013

富士のふもとの米軍基地に遊びに来ませんか?

**時** 5月11日(土)

**野外** ▶ 11時～19時

**クラブ** ▶ 夕方～深夜(20歳未満入場不可)

**所** 米軍キャンプ富士(御殿場市中畑2092)

※富士急バス「滝が原自衛隊」バス停下車すぐ

**費** 入場料、駐車料無料

**他** ●身分証の提示を求められる場合があります ●盲導犬以外のペットの入場はできません ●持ち込み禁止物品があります(ガラス製品など)

**☎** キャンプ富士 MCCS

0550-89-6102

内線 224-8624(MCCS オフィス)

**🌐** <http://www.mccsfuji.com/>



## 不発弾事故絶無のために！

皆さまのご理解と  
ご協力をお願いします

不発弾事故を防ぐ**3箇条**「**入らない!**」「**さわらない!**」「**まず連絡!**」

### 1 「入らない!」

演習場では、射撃訓練や爆破訓練を行っており大変危険なため、演習場の土地所有者、入会組合の関係者以外の**一般の方は、演習場内に入ることは禁止**されています。(法令により罰せられます。)

### 2 「さわらない!」

演習場内で写真のような砲弾などを発見した場合は、非常に危険です。**絶対ふれないで**ください。

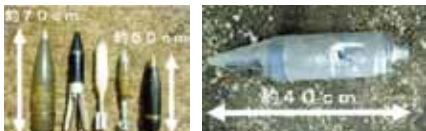

### 3 「まず連絡!」

演習場内で砲弾などを見つけた場合は、**現状のままにして、その場所を富士学校へ連絡**してください。なお、演習場外で見つけた場合は、最寄りの警察へ連絡してください。

不発弾を見つけた場合の連絡先

☎ 0550-75-2311

平日 ▶ 富士学校 演習場管理課  
内線 2291

土日・祭日 ▶  
富士学校 駐屯地 当直  
内線 2302

### ～ 安全を確保するために ～

- ① 自衛隊は、定期的に不発弾捜索を行っています。
- ② 米軍も捜索に協力しています。
- ③ 赤い柵を設置して、特に危険な地域を標示しています。



写真提供 「陸上自衛隊富士学校」

## みんなの広場

広報すその「みんなの広場」に載ってみませんか？



秘書課広報室 995-1802

wagaya-star@city.susono.shizuoka.jp

### ■わがやのスター

対市内にお住まいの3歳0カ月までのお子さん

☎電話またはメールで以下の項目をご連絡ください。①わがやのスター②お子さんの名前(漢字・フリガナ)③お子さんの誕生日④住所⑤電話番号⑥保護者の名前

※掲載するときは、あらかじめ秘書課広報室から連絡をします。

※写真は原則としてご準備いただいたものを掲載します。

※3歳1カ月以上のお子さんの掲載はできません。枠も限られていますので、早めのお申し込みをお願いします。

### ■今月の一枚

市内で撮れた、きれいな風景、楽しいイベントなど、いろいろな写真を募集しています。撮影した自慢の写真を広報紙でみなさんに紹介してみませんか？

☎電話またはメールで以下の項目をご連絡ください。①今月の一枚②名前(漢字・フリガナ)③住所④電話番号⑤写真のタイトル⑥撮影年月日

※メールの場合は、写真を添付してください。

### ■団体・サークル紹介

市内に拠点を持つ団体、サークルを紹介し、活動の応援をします！

☎電話またはメールで以下の項目

をご連絡ください。①団体・サークル紹介②サークル名③活動内容④代表者名⑤代表者電話番号  
※掲載には基準があるため、掲載できない場合もあります。

### ■アングル

市内にお住まい、または通勤・通学されている「ときの人」を紹介します。特に顕著な活動や結果を残された方を皆さんに紹介します。

☎電話またはメールで以下の項目をご連絡ください。①アングル②名前③活動、表彰内容④電話番号

※掲載には基準があります。



## 裾野市海外友好協会英会話サークル

市海外友好協会では会員向けの英会話講座を開催しています。学校の勉強ではないのでテストもありませんし、楽しく生きた英語に接することができます。自分にあったクラスを探してLet's try!!

講座名	曜日	時間	月額(※)	区分
小学生クラス(3年生以上)	木	17:00~17:50	4,000円	
中学生・高校生クラス	月	19:00~19:50	3,000円	
一般(高校生以上) 午前の部	月	10:00~11:30	4,000円	中、上級
	火			初級
	水			中級
	木			初級
一般(高校生以上) 昼の部	水	11:40~12:40	3,000円	中、上級
	木	13:00~14:00		初級
一般(高校生以上) 夜の部	月	19:30~21:00	4,000円	初級
	火	20:00~21:00	3,000円	
	水	19:30~21:00	4,000円	
	木			

※家族割引あり

※体験授業も受け付けています。詳しくはお問い合わせください。

**所** 裾野市海外友好協会(佐野921-3)

**定** 各クラス数名

**他** 市海外友好協会は民間のボランティア団体です。レッスンに参加される方は協会に入会していただき、当協会の趣旨に賛同していただける方に限ります。

※年会費 3,000円が掛かります。

**申** 電話または直接申し込まれる場合は(月)、(水)、(金) 13時~16時にお問い合わせください。

**☎** 裾野市海外友好協会  
993-9695

**✉** info@sofa-jp.org



## 消費者相談室

**Q** 電話で「投資に興味はないか。原発事故で火力発電が増えればCO<sub>2</sub>(二酸化炭素)が増えるので、排出権取引の価格があがる」とCO<sub>2</sub>排出権取引の勧誘を受けた。仕組みはよくわからなかったが、もうかるというので400万円払った。その後、価値が半減したとあって次々と追加金を請求される。契約を解除したい。

**A** CO<sub>2</sub>排出権取引の儲け話に関する相談が急増しています。この取引はCO<sub>2</sub>排出権のCFD(差金決済)取引を行っているものと考えられ、ハイリスクで複雑なものです。絶対に手を出すのはやめましょう。話を聞くうちに断れなくなり契約してしまう例も多く見られます。もうけ話にはくれぐれも注意してください。



**消費生活センター**  
995-1854



## 消費生活センター便り

### クレジットカードの利用は計画的に!

クレジットカードは、手持ちの現金がなくても欲しいものが買える便利なものです。でも、後払いであるクレジットカードを使用することは、借金をするのと同じことです。



仕組みを理解して、計画的に上手に利用しましょう。

### カードを使う前にまず考えよう!!

- ① 本当にその商品は必要ですか?
- ② 支払方法や手数料など契約内容を正しく理解していますか?
- ③ 収入の内から支払っていくことができますか?

有料広告

**HARLEY-DAVIDSON**

ハーレー大型二輪  
マニュアル教習

XL883R



教習車種

- 普通車(MT・AT) ●普通三種(MT・AT)
- 普通二輪(MT・AT) ●普通二輪小型(MT・AT) ●大型二輪(MT) 18歳以上

無料スクールバス路線

- 三島、長泉方面 ●裾野方面 ●御殿場方面
- 佐野見晴台・芙蓉台他 ※自宅まで送迎あります。

静岡県公安委員会指定

**すその中央自動車学校**

SUSONO CHUO DRIVING SCHOOL

☎055-992-2500

〒410-1123 裾野市伊豆島田539番地  
http://www.susochu-ds.co.jp

## 不動産ギャラリー OPEN!

裾野市住宅建設促進事業 補助金 50万円 対象工務店です!

お客様の「こうしたい」をすべて形に

**match plan**

～イメージを形にする～

マッチプラン

建設業許可 静岡県知事(般-24)第27535号  
社団法人全国宅地建物取引業保証協会会員 静岡県知事(5)第10786号

株式会社 **興友ハウス**

Tel.055-993-5896

不動産コンサルティング

裾野市伊豆島田814-3

http://www.ko-u.co.jp/

興友ハウス 検索

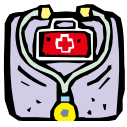

## 裾野赤十字病院夜間救急

### 来院時のお願い

- 急患の方は来院前に必ずお問い合わせください。
- 救急での診療は一次救急の範囲内ですので、検査投薬も必要最小限となります。
- 疾患の重症度によっては二次救急への転送もありますのでご了承ください。

☎ 992-0008

日	月	火	水	木	金	土
			1 内科	2 内科	3 内科	4 整形
5 内科	6 外科	7 内科	8 外科	9 内科	10 内科	11 外科
12 内科	13 内科	14 外科	15 整形	16 内科	17 整形	18 内科
19 内科	20 内科	21 外科	22 整形	23 外科	24 内科	25 内科
26 内科	27 内科	28 内科	29 内科	30 内科	31 整形	

## エイズ検査・肝炎検査

### エイズ検査+B型肝炎検査

日(曜日)	時間
5月7日(火)	17時~19時45分
5月14日(火)	9時~11時30分
5月21日(火)	13時~15時30分
5月29日(水)	9時~11時30分

### C型肝炎検査+B型肝炎検査

日(曜日)	時間
5月14日(火)	9時~11時30分
5月29日(水)	9時~11時30分

予約が必要です。

エイズ検査の結果は約1時間30分後に分かります。プライバシーは堅く守られます。

ところ/県東部保健所

県東部総合庁舎2階  
(沼津市高島本町1-3)



県東部保健所

地域医療課

920-2109

## 健康相談・教室

個人通知はしません。お申し込みは健康推進課へ。※は申し込みが不要です。



事業名	日・受付時間	対象者
乳幼児健康相談※	13・20・27日(月) 9時~10時30分	身体測定や育児などの相談を希望される方
母子食事健康相談	27日(月) 13時~15時	妊産婦・乳幼児
パパママスクール	23日(木) 8時45分~9時	初妊婦・夫・家族
成人健康相談	20日(月) 13時~15時	生活改善に関する相談を希望される方
成人食事健康相談	13日(月) 13時~15時	生活習慣病予防の食事指導を希望される方
歯や口の健康相談	24日(金) 13時~15時	歯や口に関する相談を希望される方

## 健診・教室

個人通知します。対象者で通知が届かない場合は、ご連絡ください。

事業名	日・受付時間 対象者
6カ月児 育児教室	14日(火)9時~9時15分 平成24年11月生まれの方
1歳6カ月児 健康診査	21日(火)13時15分~13時45分 平成23年11月生まれの方
2歳児 親子教室	22日(水)9時~9時15分 平成23年5月生まれの方
2歳6カ月児 歯科教室	9日(木)午後 平成22年11月生まれの方
3歳児 健康診査	16日(木)13時~13時30分 平成22年5月生まれの方

有料広告

天才子役  
生後6ヶ月の赤ちゃんから入室できます  
幼児右脳コース(生後6ヶ月~年長)  
小学生コース(小1~小3) 胎教コース

みゆちゃんも5年間学んだ 集中力・記憶力を育てる 幼児教室

# 右脳

要予約 幼児が喜ぶ 右脳開発CDプレゼント!

5/12日 10:00~13:30  
6/2日 10:00~13:30

お電話は今すぐ! ☎055(993)0110

七田チャイルドアカデミー 裾野教室

無料体験レッスン

高速右脳レッスンで集中力も抜群に!

みゆちゃんも来てる!

1歳2ヶ月児クラス 期間限定 動画公開中

七田 検索

裾野教室 マックスパリュ東 150m 20台まで駐車可 裾野市麦塚 20-2



# 5月後期の救急協力医

平日：17時～21時 土曜日：12時～18時 日・祝日：8時～18時

日 曜	内科	外科	小児科
16 木	今井医院 921-3211 沼五月町	池田病院 986-1212 長本宿	白十字小児科医院 933-5111 沼下香貫馬場
17 金	きくちクリニック 989-5788 長桜堤	駿東整形外科医院 922-8855 沼高沢町	よざ小児科医院 967-5722 沼原
18 土	池田病院 986-1212 長本宿	池田病院 986-1212 長本宿	りゅうじん医院 988-3133 長下土狩
19 日	大沢医院 931-1019 沼御幸町	沼津整形外科医院 921-3791 沼共栄町	
	葉袋内科クリニック 933-0148 清徳倉		まるやま小児科医院 981-8577 清堂庭
	清水館医院 993-2323 沼茶畑	御成橋栄クリニック 952-2525 沼通横町	
20 月	かとう内科医院 946-5562 沼大岡	田中クリニック 992-1881 沼伊豆島田	さくま小児科クリニック 992-6303 沼茶畑
21 火	大坂屋クリニック 995-3100 沼佐野	五十嵐クリニック 934-6700 沼志下	田中医院 921-2053 沼高島町
22 水	つかだ医院 983-1577 清堂庭	山本整形外科・循環器科 989-8111 長南一色	りゅうじん医院 988-3133 長下土狩
23 木	南一色セントラル内科 980-5777 長南一色	池田病院 986-1212 長本宿	すすきファミリークリニック 960-0333 沼一本松
24 金	花メディカルクリニック 987-9145 長下土狩	西方外科医院 921-1333 沼共栄町	杉谷小児科医院 923-6543 沼筒井町
25 土	杉山病院 963-4114 沼錦町	聖隷沼津病院 952-1000 沼松下	よざ小児科医院 967-5722 沼原
26 日	境医院 975-8021 長竹原	守重医院 931-2511 沼我入道江川	
	武藤医院 931-0088 沼三園町		西村医院 971-6510 長下土狩
	大坂屋クリニック 995-3100 沼佐野	東医院 921-5520 沼高沢町	

有  
料  
広  
告

胃腸科内科・外科・肛門科



## 田中クリニック

**健康相談**  
がん・成人病・更年期  
老年期・乳腺・甲状腺  
腰・肩・膝・大腸・肛門  
尿の各健康相談

**診療案内**  
健康診断・がん検診  
生活習慣病検診・骨粗鬆  
症の診断・更年期障害の  
治療・内視鏡検査、治療



月～土、午前9:00～12:30 午後3:30～6:30 土曜午後1:00まで 日、祝、土曜午後休診

☎055-992-1881 伊豆島田 810-7

遠赤外線火入茶・かぶせ茶

**自社農園**

自社農園で、製肥技術指導員の管理のもとに安全なお茶を栽培しています。

**自社製造**

自社工場で、勝国製茶独自の製法で製茶しております。

贈答用・業務用 市内配送承ります

**(株)勝国製茶**

裾野市今里59-17  
TEL 055-997-0188





救急協力医は変更になる場合がありますので、  
事前にお問い合わせください。



救急協力医テレホンサービス  
935-0119

平日：17時～21時 土曜日：12時～18時 日・祝日：8時～18時

日 曜	内科	外科	小児科
27 月	岩淵内科医院 951-4579 ㊦添地町	田沢医院 962-1205 ㊦大手町	古屋小児科医院 963-0407 ㊦西条町
28 火	林医院 931-1120 ㊦住吉町	こんどうクリニック 925-2420 ㊦岡宮	白十字小児科医院 933-5111 ㊦下香貫馬場
29 水	村岡内科クリニック 954-2000 ㊦大岡	おおしろ整形外科クリニック 976-0027 ㊦堂庭	原小児科医院 962-0636 ㊦八幡町
30 木	杉山医院 972-3223 ㊦伏見	池田病院 986-1212 ㊦本宿	星野医院 962-0782 ㊦山王台
31 金	柿田川医院 973-3601 ㊦柿田	関外科胃腸科医院 921-2185 ㊦花園町	まるやま小児科医院 981-8577 ㊦堂庭

日 曜	耳鼻科 8時～17時	眼科 8時～17時	産婦人科 8時～17時	歯科 9時～15時
19 日	しんぶじ耳鼻咽喉科クリニック ㊦川成新町 0545-65-0600	小野眼科クリニック ㊦高島町 929-1881	ごとうレディースクリニック ㊦伊豆島田 992-7111	米山歯科医院 ㊦南一色 988-8211
26 日	つちや耳鼻咽喉科医院 ㊦厚原 0545-30-8003	矢田眼科クリニック ㊦三枚橋町 962-2006	かめき岩端医院 ㊦前原 932-8189	米山歯科クリニック ㊦下土狩 988-0880

㊦ 清水町 ㊦ 長泉町 ㊦ 沼津市 ㊦ 裾野市 ㊦ 富士市



沼津夜間救急医療センター



926-8699

内科・外科・小児科の  
上記時間以外（急患）はこちらへ  
20時30分～翌朝7時  
（土・日曜日・祝日は18時～翌朝7時）



三島メディカルセンター



972-0711

内科・外科・小児科  
平日：18時～22時  
土曜日：14時～21時  
日祝日：9時～21時

有  
料  
廣  
告

土地、建物売買・不動産管理  
不動産査定無料

裾野市佐野 986-1  
（協栄ビル 2F）

免許／静岡県知事(10)第4148号  
所属団体／社団法人静岡県宅地建物取引業協会

**協栄不動産** 株式会社

TEL.055-992-1937(代)

www4.tokai.or.jp/kyouei/

《社会福祉法人 富岳会》

介護老人福祉施設・短期入所生活介護事業所・介護予防短期入所生活介護事業所

**富岳一ノ瀬荘**

随時入所の申し込み受け付けます。  
まずは、お電話にてご相談ください。

通所介護事業所・介護予防通所介護事業所

**富岳中川原ホーム**

毎日楽しい日替り活動メニュー 音楽・陶芸・絵画・手工芸  
レクリエーション

裾野市茶畑1707-3 ☎055(993)8033 FAX055(993)8035

認知症  
相談

随時受付

お気軽に  
ご連絡ください

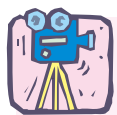

# アングル



ボランティアイベントを開催する  
老人ホーム施設長  
大澤 幸男さん

大澤さんは御宿にある有料老人ホーム「アレンジメントケア裾野」の施設長をしています。施設では大澤さんを中心に、月に一回、さまざまなボランティアイベントを開催しています。イベントの内容はさまざま、劇団を呼んだり、マジックショーを開いたりしています。

イベントを開くようになったきっかけをたずね

ると、「赴任してきたときに、裾野市をよく知るためにも、地域と関わりを持とうと思ったのが始まりです。最初は施設内だけで行っていたイベントも、地域の方たちにも見てもらいたいと考え、回覧板や公民館の掲示板などで告知をお願いするようにしました」と語りました。

今後については、「現在は知り合いを呼んでイベントを行っています。地元で活動する団体やアーティストに、ぜひ参加していただきたいと思っています。地域の方たちが気軽に遊びに来られる場にしていきたいです」とコメントをいただきました。

## ▼3月に行われたハンドベルコンサートの様子



# 文化センターナビ

5月の休館日／  
7日(火)・13日(月)・20日(月)・27日(月) ☎ 993-9300

## 裾野カルチャークラブ vol. 1 親子で作ろう！キャラクター弁当

裾野カルチャークラブの第1回目は、身体に優しい食材を使って、かわいくおいしいキャラクター弁当を作ります。

子どもたちが食に関心を持つきっかけにもなるよう、親子で一緒に作ってみませんか？

ランチタイムは、市民文化センター前の広場でピクニックを予定しています。富士山を眺めながら、できたてのお弁当を楽しみましょう。

と き／5月26日(日) ●お弁当作り(調理室)▶10時～12時●ピクニック▶12時～13時

※雨天の場合は会館内

講 師／マクロビオティック師範 坂口聡美さん

対 象／小学生以上の親子 15組 30人 (先着順)

参加費／2人で1,000円 (材料費別)

持ち物／エプロン、三角布かバンダナ、ハンドタオル

申し込み／電話または市民文化センター受付に直接お申し込み下さい。



# 富士の裾野を彩る

富士山資料館

## 須山浅間神社棟札(市指定有形文化財)

須山浅間神社は、平成24年度に大修理が行われました。神社などでは、新築や修理が行われる際、工事の由緒・年月日・建築者・工匠などを木の札に記して棟木に打ちつけます。これを棟札といい、浅間神社には、大永4年(1524)と判読されるものと、慶長16年(1611)霜月吉祥日、祢宜渡邊対馬守 同三郎兵衛尉 大工善兵衛尉と記されたものが保存されていました(現在は富士山資料館で展示されています)。

大永4年の棟札は、県東部では最古の棟札といわれています。

※「須山地区の文化財めぐり」から



右 慶長16年  
左 大永4年