

2月27・28日 シルバー生きがい教室展示会



Contents

- p02 マイナンバーの窓口利用
- p04 平成27年国勢調査速報
- p05 子育て支援アプリ
- p06 魅力Sen!
- p07 下水道供用開始区域が拡大
- p08 来年度の国民年金保険料が決定
- p09 認知症サポーター養成講座
- p10 平成27年火災・救急・救助統計
- p11 狂犬病予防注射を市内40カ所で実施
- p12 フォトグラフ
- p14 お知らせ



あの、その、すその。



すそのん
裾野市マスコット
キャラクター

今号は、「区長会だより」が綴じ込みされています。

マイナンバーの窓口利用が始まりました 便利なマイナンバーカードの申請を！

マイナンバーの提示が必要となる、事務手続きが始まりました。手続きの際は「マイナンバーを確認できる書類」と「本人を確認できる書類」を併せてお持ちください。

情報政策室
☎995-1805

マイナンバーの提示が必要となる事務手続き

事務の名称	主な手続き	担当課
地方税関係事務 国民健康保険税賦課関係事務	市税や国民健康保険税の減免申請 や償却資産の申告など	管理納税課 (995-1811) 課税課 (995-1810)
生活保護事務	申請	社会福祉課 (995-1819)
身体障害者手帳事務 精神障害者保健福祉手帳事務 自立支援医療費関係事務 自立支援給付関係事務 補装具関係事務 障害児通所給付関係事務 特別児童扶養手当関係事務 障害児福祉手当関係事務 特別障害者手当関係事務	交付や給付の申請など	障がい福祉課 (995-1820)
介護保険事務	介護認定や給付の申請など	介護保険課 (995-1821)
国民健康保険事務 後期高齢者医療事務	資格の取得や喪失、各種給付の申請など	国保年金課 (995-1814)
児童手当支給関係事務 児童扶養手当支給関係事務	申請、現況届など	子育て支援課 (995-1841)
子どものための教育・保育給付支給関係事務	幼稚園・保育園の入園申し込みなど	子ども保育課 (995-1822)
母子保健関係事務	申請など	健康推進課 (992-5711)

※各事務については、担当課へお問い合わせください。

マイナンバーの提示と本人確認が必要

市がマイナンバーの提示をお願いする際は、マイナンバーの確認と本人確認が義務付けられています。マイナンバーを利用する事務手続きに来庁する際は、「マイナンバーの確認書類」と「本人確認書類」をお持ちください。

●マイナンバーカードを持っていない場合

マイナンバーの確認書類

通知カード



住民票（個人番号記載）



または

本人確認書類

運転免許証



パスポート



または

※上記のほか、公的機関が発行した顔写真入りの書類

●マイナンバーカードを持っている場合

マイナンバーの確認書類

マイナンバーカード（裏面）



本人確認書類

マイナンバーカード（表面）

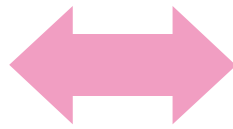

1枚で行えます



※「マイナンバーカード」は、マイナンバーと本人を1枚で確認ができる、便利なカードです。「通知カード」では、本人確認書類として利用できません。

マイナンバーカードの利用

「マイナンバーカード」は、マイナンバーの提示が必要な場面や本人確認が必要なさまざまな場面に、利用することができるカードです。「マイナンバーカード」の交付を希望する方は、「通知カード」に同封されている「個人番号カード交付申請書」でお申し込みください。

マイナンバーを証明する書類として

マイナンバーの提示が必要なさまざまな場面で、マイナンバーを証明する書類として利用できます。

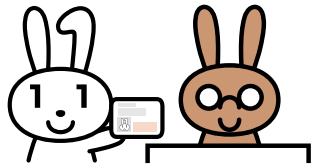

各種行政手続のオンライン申請などに

平成 29 年 1 月に開設されるマイナポータルへのログインをはじめ、各種の行政手続のオンライン申請などに利用できます。



本人確認の際の身分証明書として

マイナンバーの提示と本人確認が必要なときに、これ 1 枚で済む唯一のカードです。

金融機関での口座開設・パスポートの新規発給など、さまざまな場面で利用できます。

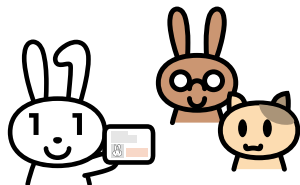

各種民間のオンライン取引などに

オンラインバンキングをはじめ、各種の民間のオンライン取引などに利用できるようになる見込みです。

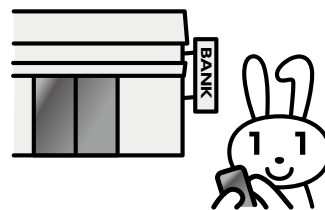

さまざまなサービスがこれ一枚で

市や国などが提供するさまざまなサービスごとに必要だった複数のカードがマイナンバーカードと一体化できます。

健康保険証などとしての利用も可能となる予定です。

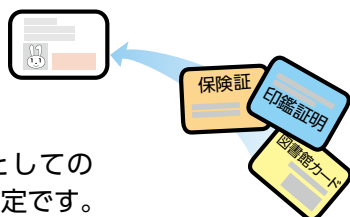

コンビニなどで各種証明書の取得に

コンビニなどで住民票、印鑑登録証明書などの公的な証明書を取得できます。

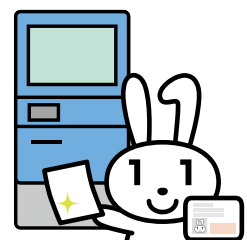

※マイナンバーカードのお申し込みは任意です。

人口 52,737 人、世帯数 20,772 世帯

平成 27 年国勢調査速報

平成 27 年 10 月 1 日を基準日として実施した、平成 27 年国勢調査の速報値を紹介します。調査期間中、ご理解、ご協力ありがとうございました。



情報政策室
☎995-1805

国勢調査速報値

平成 27 年の国勢調査での人口、世帯数の速報値は、人口 52,737 人、世帯数 20,772 世帯です。前回の平成 22 年調査から、人口は 1,809 人 (3.3%)、世帯数

は 270 世帯 (1.3%) 減少しました。当市の人口と世帯数は、昭和 35 年調査以来、一貫して増加していましたが、今回の調査で初めて減少に転じました。また、1 世帯当たりの人員は 2.54 人で過去最低です。

◆市の人口・世帯数の推移

調査年	人口(人)					世帯数(世帯)			1世帯当たり人員(人)
	総数	総数内訳		前回調査比		総数	前回調査比		
		男性	女性	増減数	増減率(%)		増減数	増減率(%)	
昭和 35年	22,336	10,954	11,382			4,110			5.43
// 40年	24,983	12,267	12,716	2,647	11.9	5,126	1,016	24.7	4.87
// 45年	31,612	16,030	15,582	6,629	26.5	7,063	1,937	37.8	4.48
// 50年	37,772	19,257	18,515	6,160	19.5	9,228	2,165	30.7	4.09
// 55年	41,025	20,817	20,208	3,253	8.6	11,783	2,555	27.7	3.48
// 60年	45,149	22,872	22,277	4,124	10.1	13,242	1,459	12.4	3.41
平成 2年	49,039	25,086	23,953	3,890	8.6	15,364	2,122	16.0	3.19
// 7年	49,729	25,243	24,486	690	1.4	16,183	819	5.3	3.07
// 12年	52,682	26,916	25,766	2,953	5.9	18,448	2,265	14.0	2.86
// 17年	53,062	27,260	25,802	380	0.7	19,502	1,054	5.7	2.72
// 22年	54,546	28,163	26,383	1,484	2.8	21,042	1,540	7.9	2.59
// 27年	52,737	26,838	25,899	▲ 1,809	▲ 3.3	20,772	▲ 270	▲ 1.3	2.54

※平成 27 年調査は速報値。それ以外は確定値

人口の推移

人口は 52,737 人で、平成 22 年調査から 1,809 人減少しました。当市では旧 5 村が合併し裾野町となった最初の調査である昭和 35 年調査から、一貫して人口が増加傾向にありましたが、近年の社会情勢を反映し、今回調査で初めて、減少に転じました。

人口の推移

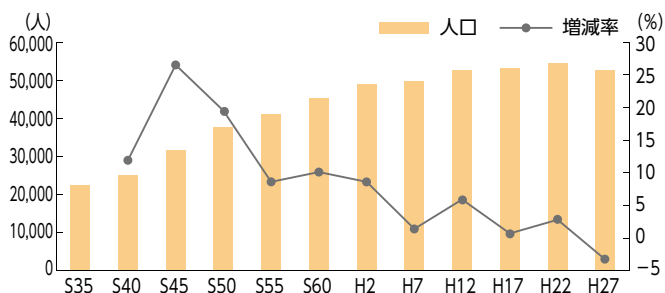

世帯数の推移

世帯数は 20,772 世帯で、平成 22 年調査から 270 世帯減少しました。人口同様、昭和 35 年調査以来、初めて減少に転じました。また、1 世帯当たりの人員は 2.54 人と過去最低になりました。

世帯数と 1 世帯当たりの人員の推移

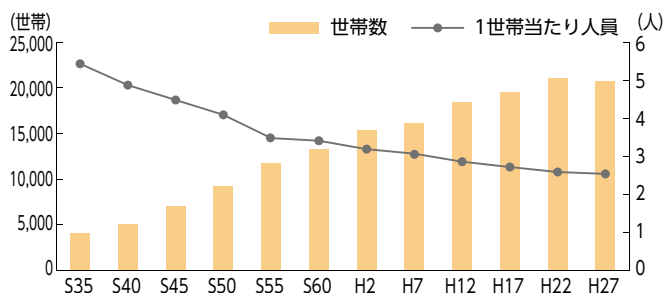

～国勢調査結果の公表～

今回公表した結果は、市が独自に集計した速報値です。総務省統計局が公表する要計表による人口速報とは異なる場合があります。確定値は、平成 28 年 10 月に総務省統計局から公表予定です。

ダウンロードは
無料です。

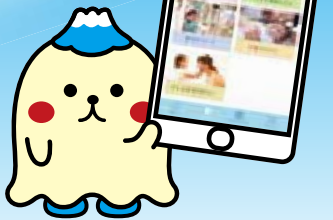

初めての妊娠から6歳まで
～子育て支援アプリ～

すそので子育て!

3月1日(火)から子育て支援アプリの提供を始めました。子育てに必要な情報を、スマートフォンでいつでも気軽に見ることができる便利なアプリです。幼稚園・保育園の情報や各種補助制度、予防接種などの行政情報はもちろん、相談窓口やイベント情報、民間の子育てに関する情報を簡単に知ることができます。ぜひ、ご利用ください。

情報政策室
☎995-1805



欲しい情報が直感的に!

幼稚園・保育園へ
入園したい



保育園・幼稚園の
情報や、入園案内が
見られます!

補助金・給付金を
知りたい



あなたに必要な
補助金情報が
わかります!

予防接種を知りたい



子どもごとに
予防接種管理が
できます!

イベントに参加したい



市内の
イベント情報が
わかります!

子ども救急相談など



県や国の
相談窓口情報、
サービス情報が
わかります!

子育てのコツ



子育て中の
お仕事情報や
子育てノウハウが
見られます!

防災について



防災速報アプリで
市の災害情報が
通知されます!
ほかアプリへのリンクです

市への質問





一対一の相談機能
この機能を利用するには
ユーザー登録が必要です

いますぐインストールできます!

アプリは Apple iPhone (iOS) 版と Google Android 版をリリース



アプリストアで「すそので子育て」と検索してください。  すそので子育て 

「市への質問」機能で一対一の質問相談機能を利用する場合や、機種変更などでデータの引継ぎをする場合はユーザー登録が必要です。

あの その すその 魅力 Sen!

3 割の人が裾野の魅力に富士山を推薦



あの その すその 魅力 Sen! の募集をしたところ、市内外から 989 通の応募がありました。集計の結果、約 3 割の方が裾野の魅力に富士山を挙げたことが分かりました。裾野の魅力の活用方法について、女子大生とオヤジが、パネルディスカッションを行いました。

戦略広報課
☎995-1802

富士山を推す人が最多の33%

応募者の 33%の方が、裾野の魅力に富士山を推薦しました。市民文化センターからの富士山、葛山の宮川橋からの富士山、パノラマロードからの富士山など、お気に入りの富士山があるようでした。

次に多かったのは、自然・風景の 27%です。水の恵みとして、五竜の滝や旭滝など、町並みでは、千福が丘に人気が集まりました。

富士山と自然・風景を合わせると、60%の方が、裾野の魅力は富士山を含む自然や風景だと感じていることがわかりました。

食の応募は 10%で、全体で第 3 位を占めます。一番多かったものは、すその水ギョーザでした。

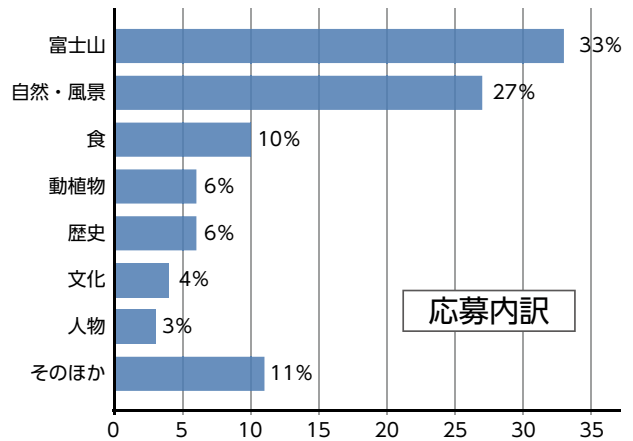

女子大生 × オヤジ 裾野の魅力 パネルディスカッション

1月31日(日)、生涯学習センター3階学習ホールで、裾野の魅力パネルディスカッションを開催しました。都内の女子大生5人と市内のことを知り尽くした地元のオヤジ5人が、裾野の魅力を紹介するツアーを考案。内閣府地域活性化伝道師の飯倉清太さんのコーディネートの下、お互いのツアーを体験し、感じたことを話し合いました。

◎女子大生のツアー

女子大生は、裾野の「統計情報」「観光」「水」「企業」「農産物」などのテーマを設定し、ヘルシーパーク裾野や五竜の滝など「裾野ならではの魅力」を巡るツアーを行いました。このツアーは、子どもたちが社会科見学として使えるものを目指しました。

◎オヤジのツアー

オヤジは、ディープな裾野の魅力として天田川こう拱渠きよ(めがね橋)や岩波駅スイッチバック跡などを選

定し、それらを巡るフォトラリーを開催しました。また、「知らない裾野伝え隊」を結成したオヤジが、魅力を紹介する動画を作成。今後、インターネットで配信します。

◎パネルディスカッションの意見から

- ・「コミュニティキッチンわいち」は女子大生に好評。
- ・女子大生に深良用水の良さを伝えるのは難しい。
- ・フォトラリーは市内各地区で展開できそう。
- ・さまざまなマニア向けの情報発信に期待が持てる。
- ・「知らない裾野伝え隊」のオヤジパワーに期待。



下水道供用開始区域が拡大

3月31日(木)から富沢・桃園・佐野の一部で

家庭や工場からの汚水をそのまま川に流すと、川や海が汚れてしまいます。下水道は、私たちが使った水をきれいな水にして自然界に戻す貴重な施設です。新たに、3月31日(木)から、富沢・桃園・佐野の一部で、公共下水道を使用できるようになります。使用できる区域に該当した方は、各家庭で排水設備工事を行ってください。

上下水道課
☎995-1835

下水道への接続工事は 6 カ月以内に

新たに公共下水道が使用できるようになると、市で供用開始の公示をします。公共下水道を使用できる区域に該当する方は、その区域の使用開始の公示日（3月31日）から6カ月以内に、市が指定した排水設備指定工事店に依頼し、各家庭で排水設備接続工事を行ってください。排水設備工事は、市が指定した排水設備指定工事店でなければ行うことができません。市指定の排水設備指定工事店は、市公式ウェブサイトなどをご覧ください。

くみ取り式トイレを使用している家庭では、使用開始工事日から3年以内に水洗トイレに切り替え、公共下水道へ接続してください。

公共下水道の使用料は水道使用量に応じる

公共下水道の使用料がかかるのは、排水設備接続工事が完了し、実際に下水道の使用を開始してからです。使用した水道の量を汚水の量として、公共下水道の使用量を決めます。水道料金と一緒に2カ月ごとお支払いください。支払いには、便利な口座振替をご利用ください。

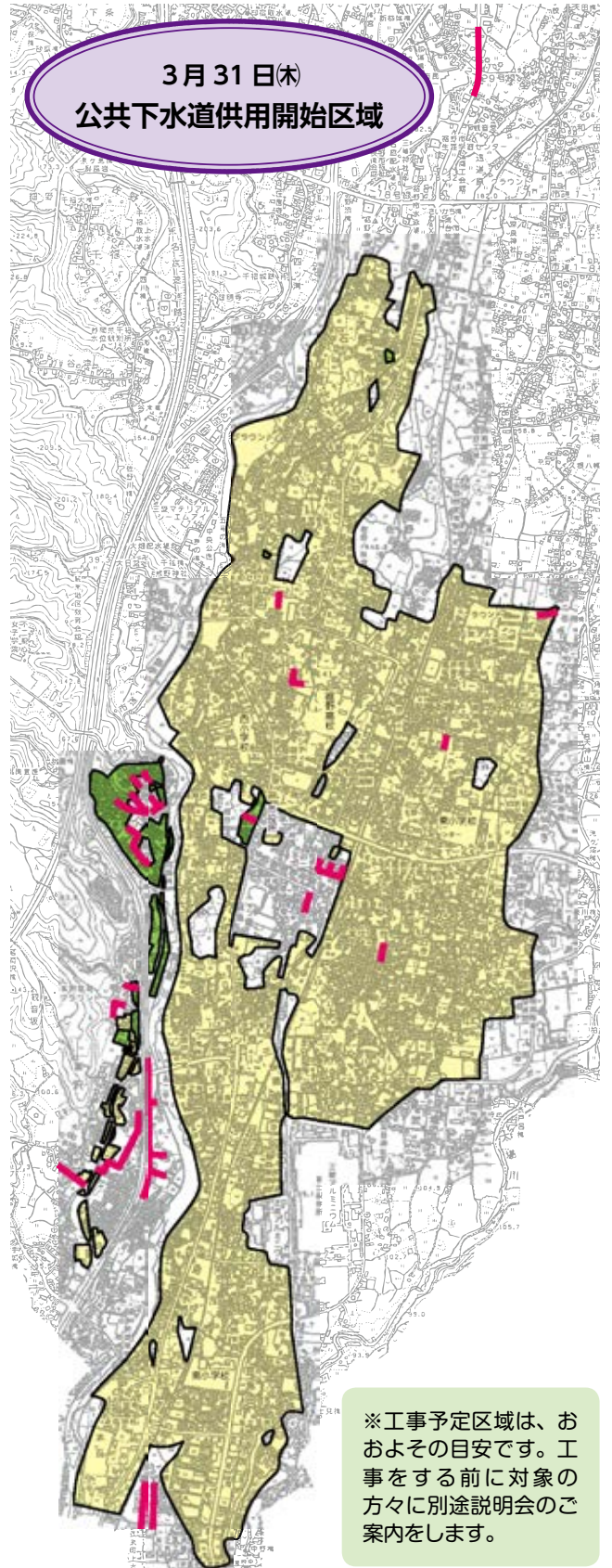

※工事予定区域は、おおよその目安です。工事をする前に対象の方々に別途説明会のご案内をします。

- 今回供用開始区域
- 既供用開始区域
- 平成 28 年度工事予定区域
(富沢・桃園・平松・茶畑・公文名・深良・水窪・佐野・稲荷)

来年度の国民年金保険料が決定

納付が困難な方は免除などの申請を

日本国内に住んでいる20歳以上60歳未満の方は、国民年金に加入します。自営業・無職・学生などの方は、自分で国民年金保険料を納めなければなりません。所得が少ないときや失業などで国民年金保険料を納付することが難しい場合、保険料の免除や納付猶予を申請することができます。免除申請日の2年1カ月前の月分まで申請できます。

国保年金課
☎995-1813
沼津年金事務所
☎921-2201

平成28年度の国民年金保険料は 月々16,260円

保険料の納付期限は、翌月末です。例えば、4月分は5月末までです。日本年金機構が送る納付書を使って、金融機関や郵便局、コンビニの各窓口で納めるか、口座振替やクレジットカードで納めてください。手元に納付書がない場合は、国保年金課または年金事務所へご連絡ください。

口座振替を希望する方は、納付書または年金手帳、通帳、金融機関届出印を、クレジットカード納付を希望する方は、納付書または年金手帳、はんこ、クレジットカードをお持ちのうえ、国保年金課または年金事務所へお申し込みください。

免除・若年者納付猶予申請

免除申請

本人、配偶者、世帯主それぞれの申請年度の前年の所得が一定額以下の場合や失業などの理由がある場合、申請すると国民年金保険料の納付が全額免除または、一部免除となる制度です。失業したり災害に遭ったりした場合に適用される特例免除も、失業・災害などのあった前月からその年の翌々年6月までの期間、特例免除申請ができます。

若年者納付猶予申請

30歳未満の方で、本人、配偶者それぞれの前年の所得が一定額以下の場合に、申請することで国民年金保険料の納付が猶予される制度です。

申請方法

年金手帳、はんこ（本人署名の場合は不要）、免許証などの身分証明書をお持ちのうえ、国保年金課または年金事務所へ申請してください。

学生納付特例制度

学生の方が申請し、承認を受けると、学校を卒業するまで、国民年金保険料の納付が猶予される制度です。申請は毎年必要です。

申請方法

初めて申請する方

年金手帳、はんこ（本人署名の場合は不要）、学生証（写しの場合は両面）、免許証などの身分証明書をお持ちのうえ、国保年金課または年金事務所へ申請してください。

2回目以降の方（2月下旬までに平成27年度分の申請を行った方）

平成28年度も引き続き学生である場合は、3月下旬に日本年金機構からはがき形式の申請書が届きます。必要事項を記入し、返送してください。

⚠ 申請時の注意

- 申請期間に対応する前年所得に基づき、審査を行います。
- 申請が遅れると万一の際に、障害年金などを受け取れない場合があります。

追納

各制度で承認された免除・納付猶予期間の保険料は、10年以内であれば納付することができます。納めない場合、将来受給する年金額が満額に満たなくなります。追納は国保年金課または年金事務所へ申請してください。

認知症サポーター養成講座

あなたも認知症の方をサポートしませんか

認知症は、誰でもなる可能性のある病気です。自分や家族が、あるいは友人や知り合いが、認知症になってしまったときに困らないよう、あなたも認知症サポーターになりましょう。

介護保険課
☎995-1821



認知症サポーターとは

認知症サポーターは、特別なことをするわけではありません。まず、認知症を正しく理解し、偏見を持たず、認知症の方や家族に対して温かい目で見守ることができる方です。認知症の方への「応援者」です。

ご存知ですか？ キャラバンメイト

キャラバンメイトは、認知症に関する研修を修了したボランティアです。認知症に対する正しい知識を広めるため、要望に応じ、地域や学校などに出向いて無料で講座を開催しています。小学生から大人の方まで受講できます。受講を希望する方は、介護保険課へご相談ください。

●認知症サポーター養成講座の受講方法（無料）

申し込み▶介護保険課

- 日時、会場をお伝えください。会場は個人宅でも構いません。
- 小学生以上が5人以上集まれば受講可能です。

受講▶対象者の年齢や職種などに応じ、さまざまな方法で実施します。

- 講師はキャラバンメイトが実施します。
- 寸劇、紙芝居、参加者同士が話し合うグループワーク、参加者がその立場になって演じるロールプレイ、DVD、講話など

修了の証▶受講者全員にオレンジリング（ブレスレット）をプレゼント！

- オレンジリングは認知症サポーターの証です。



受講者の声が届いています

認知症サポーター養成講座を受講した皆さんの声が届いています。

小学生の声▶▶▶

- 脳細胞が死んでしまっても心は生きている。困っているおじいさん、おばあさんを助けたいです。
- 私のおじいちゃんは認知症です。優しくしてあげたら少しは治ると思ったのでとても良かったです。おじいちゃんに優しくしてあげたいです。



高校生の声▶▶▶

- 認知症について良くわかりました。認知症の方が一番つらい。相手の自尊心を傷つけないように動くのは難しい。相手を褒めることが大切。今度からはオレンジリングをつけて率先して認知症の方を助けたいと思いました。地域の助け合いが大切。地域、認知症への関心が深まりました。

警察署職員の声▶▶▶

- 警察の仕事上、認知症の方と接するのは多々あります。まだ勤務を始めて間もないですが、すでに数件ありました。認知症の方と接するのはやはり難しいと感じていました。今回の講座でその点を学ぶことができ、とても良い機会になったと思います。

地域の方の声▶▶▶

- 認知症になったらダメだという考え方でなく、やり方によって認知症状が改善したり治せたりするという希望が持てました。また、認知症の方の人格を認めながら心温まる思いで対応することの大切さを学べて良かったです。



平成 27 年火災・救急・救助統計

火災は 14 件、前年と同数

平成 27 年の市内での火災統計、救急統計、救助統計を公表します。火災件数は 14 件で、前年と同数でした。救助出動件数は、前年より 6 件増加し、26 件です。救急出動件数は 1,944 件で前年より 3 件減少しました。

消防署

☎995-0119

火災統計

●出火原因別件数

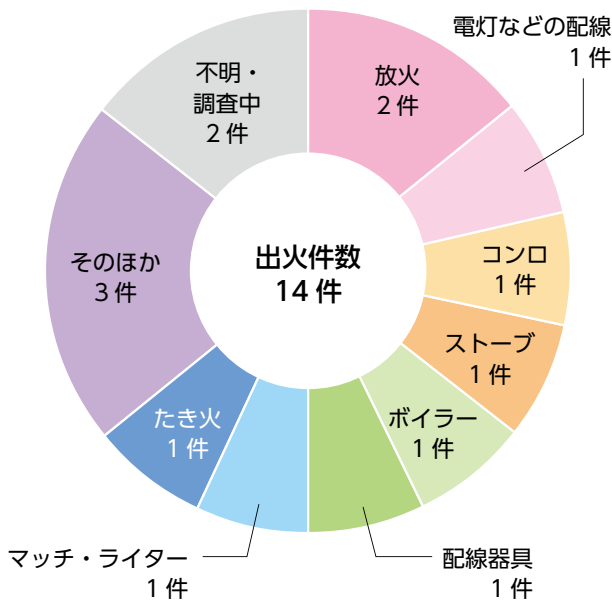

●火災発生状況 (前年比)

■出火件数 14 件 (±0)

火災の種類	件数
建物火災	6件(+2)
林野火災	0件(±0)
車両火災	4件(-3)
その他火災	4件(+1)

■焼損棟数 8 棟 (+4)

焼損の種類	棟数
全焼	3件(+3)
半焼	0件(±0)
部分焼	4件(+2)
ぼや	1件(-1)

■死傷者数 5 人 (+1)

死傷の種類	人数
死者	2人(+2)
負傷者	3人(-1)

救急統計

●救急車出動件数 (前年比)

■出動件数 1,944 件 (-3)

署所別	本署	954件(+12)
	茶畑分遣所	711件(-13)
	須山分遣所	279件(-2)
事故種別	急病	1,025件(-42)
	交通	163件(+7)
	一般	286件(+21)
	転院	356件(+15)
	そのほか	114件(-4)

●救急車搬送人員 (前年比)

■搬送人員 1,786 人 (-14)

程度別	軽症	784人(-5)
	中等症	784人(-5)
	重症	183人(-8)
	死亡	35人(+4)
年齢区分別	新生児	2人(±0)
	乳幼児	121人(+24)
	少年	80人(+11)
	青年	690人(+3)
	老人	893人(-52)
搬送医療機関別	市内	594人(±0)
	市外	1,192人(-14)

■現場到着・病院収容までの平均所要時間

現場まで ▶ 7分 42秒

病院まで ▶ 41分 6秒

■応急手当普及啓発活動の実施回数と受講者数

	普通救命講習	上級救命講習	普及講習
平成25年	11回203人	1回13人	1回9人
平成26年	17回308人	1回6人	1回13人
平成27年	20回295人	3回34人	1回7人

救助統計

●出動件数、救出人員の推移

■出動件数 26 件 救出人員 16 人

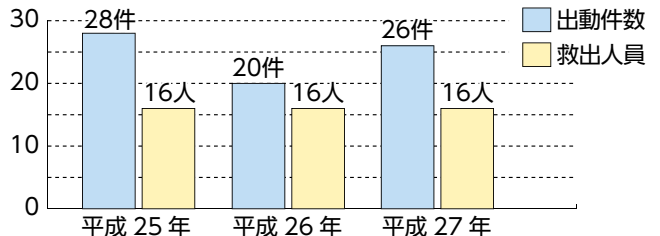

狂犬病予防注射を市内 40 カ所で実施

愛犬を狂犬病から守ります

狂犬病は狂犬病ウィルスによって引き起こされる感染症で、犬をはじめ、ほとんどの哺乳動物が感染する病気です。飼い犬に予防注射を受けさせることは、犬だけでなく飼い主も狂犬病から身を守ることになります。年に1回、必ず受けさせましょう。

生活環境課
☎995-1816

注射を受ける前に 飼い犬の健康状態の確認を

予防注射の接種前に、飼い犬が次のいずれかの項目に該当する場合は、予防注射を受けられません。動物病院で診察を受け、予防注射を受けさせてください。

- ①最近、具合が悪い（元気がない・食欲がない・下痢・おう吐など）
- ②1カ月以内にほかの予防注射を受けた
- ③妊娠中・授乳中
- ④今まで狂犬病の予防注射を受け、具合が悪くなったことがある
- ⑤現在、病気を治療している



狂犬病予防注射（集合注射）の日程と会場

4月21日(木)	
伊豆島田遊園地 9:00~9:10	青葉台中公園 9:00~9:20
二ツ屋集会所 9:20~9:35	鈴原集会所 9:30~9:40
富沢公民館 9:40~9:55	いずみ幼稚園駐車場 9:50~10:40
桃園定輪寺 10:05~10:25	峰下公民館 10:50~11:05
佐野二ふれあい広場 10:35~10:45	麦塚公民館 11:15~11:30
石脇公民館 10:55~11:20	本茶公民館 11:40~11:55
千福公民館 11:30~11:45	中丸中・下公民館 13:10~13:35
千福が丘中央公園 13:15~14:00	富士見台公民館 13:45~14:00
御宿上谷集会所 14:10~14:25	滝頭公民館 14:10~14:25
富岡コミセン 14:35~14:55	公文名東最寄集会所 14:35~14:50
葛山中村集会所 15:05~15:30	

注射料は一匹につき3,400円

注射を受けさせる際には、以下のものをお持ちください。

- 予防注射案内はがき
- 愛犬手帳
- 注射料（1匹につき3,400円）

※おつりがないようにお願いします。注射後にお渡しする注射済票は必ず飼い犬に装着しましょう。

犬を飼い始めたら登録を

生後91日以上の子犬を飼い始めたら、30日以内に市に登録する必要があります。登録1匹につき3,000円かかります（登録は生涯に一度）。登録後にお渡しする鑑札は、必ず首輪に付けてください。

また、飼い主の変更や引っ越しした場合、飼い犬が死亡したときは、必ず届け出てください。

4月24日(日)	
上ヶ田公民館 9:00~9:25	御宿新田コミセン 9:00~9:25
中里公民館 9:35~9:50	深良新田公民館 9:35~9:50
田場沢公民館 10:00~10:15	岩波公民館 10:00~10:20
金沢公民館 10:25~10:50	上須公民館 10:30~10:55
今里本村集会所 11:00~11:20	切遠コミセン 11:10~11:30
下和田集会所 11:30~12:00	南堀集会所 11:35~11:50
須山コミセン 13:20~14:00	深良幼稚園駐車場 13:15~13:40
田向集会所 14:10~14:25	町震コミセン 13:50~14:15
十里木集会所 14:40~15:05	久根公民館 14:25~14:50
	市役所前駐車場 15:00~15:50

※登録後にお渡しした鑑札と、平成27年度の注射済票を飼い犬に装着して来場してください。



Photograph 2月

今月の一枚 This month's best shot

撮影／富士スピードウェイ



初登場！鬼すそのん

2月13日(日)に小山町の富士スピードウェイで2016エコカーカップ冬大会が行われました。市役所から2台のプリウスが出場。これまでの“すそのんプリウス”に加え、“鬼すそのん”をデザインしたプリウスも初参戦。3時間耐久レースを完走し、自動車産業のまち裾野市をPRしました。



こひつじ保育園が2カ所目の認証施設に 2月3日

東名裾野病院の事業所内保育所「こひつじ保育園」が、市内では2カ所目となる認証保育施設になりました。市は、一定の条件を満たす保育所を独自に認証し、運営費の一部などを助成することで、安定的で質の高い保育を支援します。



3年ぶりの開催に47チーム参加 2月6日

運動公園やすらぎの広場で第19回富士山国際雪合戦が行われました。3年ぶりの開催となった今大会に47チームが参加しました。一般の部では「小山・金太郎ズ」が優勝。「富士山のふもとで愛を叫ぶ」という大声コンテストも行われ、にぎやかな1日となりました。



地域、学校、保護者で祝うこの10年 2月6日

南小学校で開校 10 周年を祝う会が開催されました。地域の方への感謝の会や南小学校校歌の作詞・作曲をした中山真理さんを招き合唱や児童の発表が行われました。地域の方や卒業生、在校生、教員、保護者で『大地讃頌』を歌い、祝う会は幕を閉じました。



自分の考えを英語で 2月6日

英語スピーチコンテストが、生涯学習センターで行われました。最優秀賞は、不二聖心女子学院中学校の白岩花音さん。身振り手振りを交えながら、日本人の思いやりの気持ちについて堂々と発表しました。日本語スピーチコンテストも併せて行われました。



市北部まちづくりデザイン 2月9日

工学院大学によるまちづくりデザイン報告会が生涯学習センターで行われました。工学院大学の学生が「よそもの・わかもの」の視点による魅力あるまちづくりを提案。目指すべき方向性は「若者の定住促進を促して職住近接の活力あるまち」と示されました。



合同表彰式を開催 2月19日

市立鈴木図書館書初め展・市児童生徒美術展・アイデア展合同表彰式が市役所で行われました。市長は「いろんなことにチャレンジしてください。一生懸命に取り組み、誰にも負けない一番を持てるよう努力することを期待します」とお祝いの言葉を贈りました。



宗祇法師の会設立 2月21日

79 の団体や個人が賛同し「裾野市宗祇法師の会」設立総会が東西公民館で開催されました。設立の目的は、宗祇の遺徳の顕彰や連歌の伝承、墓所の保存管理、「宗祇の眠るまち裾野」の魅力発信などです。初代会長に定輪寺住職の中村雄爾さんが選ばれました。



各種団体が展示などを実施 2月21日

みんなのつどいが生涯学習センターで開催されました。各種団体が体験や試食コーナーを出展。日ごろの活動成果を発表しました。食生活健康推進会のだしの飲み比べでは、来場者がおいしく感じたものが、実はインスタントだと分かり、驚いていました。



Information

お知らせ Information

しずおか子育て優待カード 全国共通展開

子どもと一緒に、買い物などを
するときに提示すると、各店舗が
決めた応援サービスが受けられま
す。4月1日(金)からは、全国の協
賛店舗で利用できます。

対 18歳未満の子どもの保護者、
妊娠中の方

対象店舗／全国共通
ロゴマークのある
店舗

配布場所／子ども保
育課、子育て支援
課、健康推進課、各支所

☎子ども保育課 995-1822

🌐 <http://www.pref.shizuoka.jp/kousei/ko-130/yuutai.html>



こども医療費助成制度

小学1年生から中学3年生まで
の子どもの医療費を助成します。

対 健康保険が適用される医療費と
入院時の食事代

助成方法／医療機関の窓口で、こ
ども医療費受給者証を保険証と
一緒に提示してください。

自己負担／通院のみ1回 500円
(月2回まで)。入院と薬局は自
己負担金なし。

他 ● 県外の医療機関では、受給者
証を使用できません。受診した
場合は、子育て支援課へ申請し
てください。● 4月から小学1
年生になる子どもには、3月下
旬に受給者証を郵送します。3
月31日(木)までは乳幼児医療費
受給者証を使用し、4月以降に
破棄してください。

☎子育て支援課 995-1841

生涯学習センター 月曜日開館を延長

時 4月から平成29年3月末まで
の月曜日

休館日／毎月最終月曜日と、年末
年始 ※最終月曜日が祝日の場
合は翌日

開館時間／8時30分～21時30分

☎生涯学習課 992-3800

ひとり親家庭入学児童祝金

母子・父子家庭の児童が、小・
中学校に進学するときに祝金を支
給します。

申 子育て支援課、社会福祉協議会、
各支所にある申請書に必要事項
を記入し、子育て支援課または、
社会福祉協議会へ提出。

期 4月11日(月)

☎子育て支援課 995-1841

社会福祉協議会 992-5750

すそのんキャラ弁コンテスト 受賞作品のレシピを紹介!

第4弾

優秀賞

“富士の裾野の お花畑とすそのん”

作者：庄司あゆみさん



材料 (2人分)

- | | | | |
|----------------------|---------|-----------|-------|
| 米…………… | 1合 | ★ベーコン …… | 1枚 |
| ★玉ねぎみじん切り …… | 1/4個 | ★ケチャップ …… | 大匙1杯 |
| ★バター …… | 大匙 1/2杯 | ★水 …… | 180cc |
| ★鶏がらスープの素 …… | 大匙 1/2杯 | | |
| ◎卵…………… | 2個 | ◎砂糖 …… | 小匙1杯 |
| ◎塩・酢…………… | 少々 | ほうれん草 …… | 適量 |
| ふりかけの花チップ …… | 少々 | | |
| ケチャップ (すそのんのほっぺ用) …… | 少々 | | |
- ※酢を入れると卵の色合いが良くなります。

作り方

- ①ベーコンを細かく切り、★をといた米と合わせて、炊飯器で炊く。
- ②炊き上がったたら、よくかき混ぜる。
- ③◎をボウルに入れ、泡立て器でよく混ぜ、フライパンに流し入れ薄焼き卵を2枚作る。 ※混ぜた後、茶こしでこすとなめらかになります。
- ④ご飯を2等分にし、薄焼き卵で包む。
- ⑤ほうれん草をさっとゆで、2cm程度に切る。
- ⑥ほうれん草をすそのんの頭の部分に載せる。
- ⑦すそのんの顔と手をのりで作り貼る。ケチャップでほっぺを描き、ほうれん草の部分に花チップを載せたら出来上がり! (作品では、ニンジングラッセ、インゲン豆とニンジンの肉巻き、ウィンナソーゼージなどを入れました)

☎戦略広報課 995-1802

時日時 **所会場** **対対象** **定定員** **内内容** **費参加費・使用料など** **持持ち物** **申申し込み・申込方法**
期申込期限・期間 **他そのほか** **問問い合わせ** **FAX** **Mail** **Web**

学校開放調整会議

学校体育施設を使用する場合は、必ずこの会議に出席してください。

地区	とき	会場
須山	4月5日(火)	須山コミセン
東	4月6日(水)	生涯学習センター
深良	4月8日(金)	
西	4月13日(水)	
富岡	4月14日(木)	

時間はいずれも 19 時～

生涯学習課 992-3800

妊婦健康診査 費用助成の追加

4月1日(金)から妊婦健康診査の血液検査(血算検査)の費用助成が1回追加されます。

対 4月1日(金)以降に妊娠36～39週を迎える方

他 3月31日(木)までに母子健康手帳別冊の交付・再交付を受けている方で、対象の方には3月末に血算検査受診票を通知します。

健康推進課 992-5711

生涯学習情報誌『for you』 配布方法の変更

平成28年度版から、市内各公共施設で希望者のみへ配布します。各公共施設へは、3月末に設置します。

所 市役所、各支所、鈴木図書館、市民文化センター、生涯学習センター

他 市公式ウェブサイトにも掲載しています。

生涯学習課 992-3800

はかりの定期検査

取引・証明に計量器を使用している場合、計量法の規定で定期検査を受けなければ『取引・証明』を行うことができません。

とき	ところ
4月5日(火) 13:00～16:00	市役所駐車場
4月6日(水) 10:00～16:00	市民文化センター 北側駐車場
4月7日(木) 10:00～16:00	市役所駐車場
4月8日(金) 10:00～12:00	

対 ●商店や工場などで取引に使うはかり ●学校、病院などで健康診断書の作成のために使うはかり ●薬局などで薬剤調合用に使うはかり ●荷物運送業などで荷物の料金を決めるために使うはかり ●茶、乾し椎茸などを販売するために使うはかり

持 計量器、計量器定期検査通知書(はがき)、検査手数料

他 通知書は、検査日の約10日前に送られます。

商工観光課 995-1857

固定資産課税台帳の閲覧 固定資産価格等縦覧帳簿の縦覧

課税課

995-1809

4月1日(金)から平成28年度の課税の内容を確認できます。

固定資産税課税台帳の閲覧

時 4月1日(金)～ 8時30分～17時15分 ※土・日曜日、祝日、年末年始を除く

所 課税課資産税係

対 ①固定資産の所有者とその同居の家族②納税管理人③所有者からの委任状をお持ちの方④相続人⑤借地人・借家人(対価を支払っている方に限る)

内 自己所有または借地・借家している資産の固定資産の課税台帳の閲覧

費 1回300円※①～④の方は4月1日(金)～5月2日(月)は無料

持 ①～⑤運転免許証などの身分証明書③法人の場合は、社印のある委任状④相続がわかる除籍の謄本など⑤賃貸契約書または対価の領収書

固定資産価格等縦覧帳簿の縦覧

時 4月1日(金)～5月2日(月) 8時30分～17時15分 ※土・日曜日、祝日を除く

所 課税課資産税係

対 ①土地または家屋の固定資産税の納税者とその同居の家族②納税管理人③納税者からの委任状をお持ちの方④相続人

内 ●土地価格等縦覧帳簿(所在、地番、地目、地積、価格)の縦覧 ●家屋価格等縦覧帳簿(所在、家屋番号、種類、構造、床面積、価格) ※自分の所有する資産と同じ種類のものに限る(例:宅地と宅地)

持 ①～④運転免許証などの身分証明書③法人の場合は、社印のある委任状④相続がわかる除籍の謄本など



Information

お知らせ Information

ヘルシーパーク裾野 市民無料利用券の使用期限

広報すその平成27年5月15日号に添付してあるヘルシーパーク裾野の市民無料利用券の使用期限は、3月30日(水)です。期限までにご利用ください。

☎ヘルシーパーク裾野
965-1126

平成27年度 全国統一防火標語
無防備な 心に火災が
かくれんぼ

募集 Recruitment

囲碁入門・初心者教室 (春季講座)

☎ 4月2日～30日 毎週土曜日
10時～11時30分

☎ 東西公民館

☎ 市内に住んでいる5歳以上の方

☎ 20人(先着順)

☎ 500円

☎ 東西公民館にある申込用紙に必要事項を記入し、受講料を添えてお申し込みください。

☎ 3月19日(土)9時～27日(日)21時

☎ 東西公民館 992-6677

十里木キャンプ場管理人

☎ 18歳以上(高校生を除く)で、自家用車通勤でき、キャンプ場に宿泊しての勤務が可能な方

☎ 4人程度

☎ 雇用期間 / 4月15日(金)～10月31日(月)

☎ 勤務日 / 予約が入った日と7月下旬～8月31日(水)

☎ 勤務時間 / ①8時30分～翌日8時30分 ②12時～翌日12時 ③8時30分～17時

☎ 生涯学習課にある雇用申込書に必要事項を記入し提出。

☎ 3月16日(水)～25日(金)

☎ 生涯学習課 992-3800

休日窓口開庁

市民課、国保年金課、子ども保育課(学校教育課)、子育て支援課では、春の異動に合わせて、休日の窓口事務を行います。

☎ 3月26日(土)、27日(日) 8時30分～12時

☎ ●ほかの官公庁などに確認が必要な事務は、取り扱いできない場合があります。

●各支所では行いません。



市民課
☎ 995-1812

●転入、転出、転居など原則すべての事務 ●戸籍証明、住民票の写し、印鑑証明書などの発行と旅券の交付 ※旅券の申請はできません。 ●マイナンバーカード交付事務

国保年金課
国保係
☎ 995-1814
年金係・後期高齢者医療係
☎ 995-1813

●国民健康保険の取得・喪失の受け付け ●1号被保険者の年金手帳再交付申請、取得・喪失届、免除・納付猶予・学生納付特例の受け付けなど ●後期高齢者医療保険のすべての事務 ※国民健康保険・国民年金の取得・喪失は、脱退、加入連絡票がない場合は受け付けできません。 ※後期高齢者医療被保険者証などは後日郵送します。

子ども保育課
(学校教育課)
☎ 995-1822

●小中学生の転出入に係る事務(学校教育課) ●市立幼稚園児の転出入に係る事務 ●保育園の入園、退園、転園に係る事務

子育て支援課
☎ 995-1841

●児童手当の申請と消滅の事務 ●乳幼児、こども医療費に係る事務

HARLEY-DAVIDSON アットホームな校風
ハーレー大型二輪
マニュアル教習



プリウス
教習車

教習車種

●普通車(MT・AT) ●普通二種(MT・AT) ●大型二輪(MT) 18歳以上
●普通二輪(MT・AT) ●普通二輪小型(MT・AT)

無料スクールバス路線 ●三島、長泉方面 ●佐野見晴台・芙蓉台他
●御殿場方面 ●裾野方面 ※自宅送迎あり

静岡県公安委員会指定

すその中央自動車学校
SUSONO CHUO DRIVING SCHOOL

各プランや教習料金は、お気軽にお問い合わせ下さい。(最長36回ローン有り)

☎ 055-992-2500

〒410-1123 裾野市伊豆島田539番地
http://www.susochu-ds.co.jp/



外科・内科・胃腸内科・肛門外科
鈴木医院

裾野市佐野 1471-1 ☎ 055(993)0430

プロに教わるお金のはなし

時 3月26日(土) 10時～12時
所 生涯学習センター学習室2
テーマ / ①28年度税制改正②マ
 イナス金利時代に備えるマネー
講師 / ①早野真史さん(公認会計
 士)②小長谷晶充さん(㈱クレイ
 ン)
定 40人(先着順)
申 ☎商工観光課 995-1857

年金相談

年金事務所の職員が、諸届出の
 受付や手続きの相談に応じます。
時 4月28日(木) 10時～13時
所 市役所1階市民相談室
定 14人程度(先着順)
期 4月14日(木)
申 ☎国保年金課 995-1813

軟式野球教室

トヨタ自動車東日本(株)野球部に
 よる野球教室です。経験者や未経
 験者に合わせた指導を行います。
時 4月9日(土) 16時30分～18時
 30分
所 運動公園野球場
対 中学生(平成28年度)
定 60～70人(先着順)
期 4月2日(土)
申 ☎市民活動センター
 950-8875 ※(日)月休み

良い子の楽しいスポーツ教室

時 幼保年長・小学1年生クラス /
 4月6日～9月28日 毎週水曜日
 17時～18時
小学2・3年生クラス / 4月12日～
 9月27日 毎週火曜日 17時～
 18時
所 西小学校体育館
対 市内に住んでいるか、通勤して

いる保護者の子ども

定 各20人(先着順)
費 500円(1カ月あたり)と
 800円(スポーツ保険料)
申 市民体育館(市立水泳場内仮設
 事務所)へお申し込みください。
期 3月19日(土)
☎ ラグビーフットボール協会
 One for All (所) 997-3902
 090-4793-4860

4月 水道工事当番店

※工事、修理は有料です。

2日(土)	駿東管工 ☎992-5728
3日(日)	(有)井上設備工業 ☎997-4578
9日(土)	(有)細野設備 ☎992-2465
10日(日)	(有)荻田水道工事店 ☎997-0701
16日(土)	(有)杉山産業 ☎992-1131
17日(日)	工管設 ☎993-1603
23日(土)	(有)M・Kアクアサービス ☎992-6599
24日(日)	(有)富士設備 ☎997-1507
29日(金)	(有)アサヒ住設 ☎997-3933
30日(土)	(株)中川商店 ☎993-1555

データバンク

3月1日現在

人	□ 53,024人 (-58人)
男	27,002人 (-18人)
女	26,022人 (-40人)
世帯	21,462世帯(-30世帯)
内、外国人	684人 374世帯

4月 税金・料金

納付期限：5月2日(月)

固定資産税・都市計画税 第1期分
 水道料金・下水道使用料 第1期分

4月 カレンダー

3日(日)	富岡地区桜まつり
4日(月)	市立保育園入園式
6日(水)	市立小・中学校 始業式、入学式
8日(金)	市立幼稚園入園式
9日(土)・ 10日(日)	富士山すそのパノラマ ロード菜の花&桜まつり
24日(日)	深良用水まつり

※市政カレンダーに裾野聖母幼稚園の入園式
 は4月5日(火)と掲載されていますが、正し
 くは、4月8日(金)です。



田中クリニック

がん・成人病に関する健康相談 **腰・肩・膝**の健康相談
更年期・老年期の健康相談 **大腸・肛門**の健康相談
乳腺・甲状腺の健康相談 **尿**の健康相談

院長 田中日出和

診療科目 胃腸内科・外科・肛門外科

診療時間	月	火	水	木	金	土
AM9:00～12:30	●	●	●	●	●	○
PM3:30～6:30	●	●	●	●	●	○

○土曜日はPM1:00まで ■休診日/日・祝、土曜午後 ■在宅診療・往診可

〒055-992-1881 裾野市伊豆島田810-7
<http://www.tanakaclinic.com/>

裾野市営墓地ご案内

年中
無休

仏壇墓石の清山堂

☎055-997-9988

営業時間 10時～19時
 ※駐車場有ります

〒410-1102 裾野市深良1355-1(国道246バイパス沿い) ゆきんこラーメン様となり



4月前期の救急協力医

診療時間 平日 17時～21時 土曜日 12時～18時 日・祝日 8時～18時

日	内科	外科	小児科
1(金)	旭医院 966-0031 沼原	額川医院 921-5148 沼高島本町	りゅうじん医院 988-3133 長下土狩
2(土)	池田病院 986-1212 長本宿	池田病院 986-1212 長本宿	すずきファミリークリニック 960-0333 沼一本松
3(日)	林医院 931-1120 沼住吉町	沼津整形外科医院 921-3791 沼共栄町	
	鬼頭ハートクリニック 999-4810 長本宿		まるやま小児科医院 981-8577 清堂庭
	新井内科クリニック 992-0811 裾久根	五十嵐クリニック 934-6700 沼志下	
4(月)	あめみや内科 935-1159 沼吉田町	香貫医院 931-2465 沼本郷町	杉谷小児科医院 923-6543 沼筒井町
5(火)	おぐち医院 992-6611 裾深良	青木整形外科医院 922-0521 沼高島町	西村医院 971-6510 長下土狩
6(水)	森医院 966-2017 沼石川	沼津大山クリニック 954-2274 沼大手町	田中医院 921-2053 沼高島町
7(木)	こんどうクリニック 925-2420 沼岡宮	池田病院 986-1212 長本宿	白十字小児科医院 933-5111 沼下香貫馬場
8(金)	花メディカルクリニック 987-9145 長下土狩	白石医院 951-4593 沼市道町	さくま小児科クリニック 992-6303 裾茶畑
9(土)	杉山病院 963-4114 沼錦町	聖隷沼津病院 952-1000 沼松下	りゅうじん医院 988-3133 長下土狩
10(日)	小林内科医院 921-2165 沼米山町	関外科胃腸科医院 921-2185 沼花園町	
	さはこ内科クリニック 999-3850 長中土狩		西村医院 971-6510 長下土狩
	杉山医院 992-0028 裾平松	ひがしおかクリニック 941-8269 清柿田	

自宅にいなから手軽にカット!!

出張訪問美容とは?
お年寄りの方や体の不自由な方、のために、スタッフが直接ご自宅にお伺いしてカット・パーマ等を行う、美容サービスです。

男・女共 3,000円
カットのみ
★パーマ・カラーもできます★

出張訪問美容室 なるー

ご予約・お問い合わせ **090-9914-9306** (山賀) 静岡県御殿場市川島田630-27

富岳中川原ホーム

無料体験も行ってあります。
送迎も行いますのでお気軽にご相談下さい。

富岳中川原ホーム 活動紹介

- 月曜日 陶芸クラブ
- 火曜日 絵画クラブ
- 水曜日 フラダンスクラブ
- 木曜日 八木春子先生の歌唱指導
- 金曜日 和太鼓・器楽活動
- 土曜日 レクリエーション

営業日
毎週月～土(祭日も営業)

営業時間:(延長対応可)
午前9時30分～午後3時30分まで

利用定員
1日 25人 ※空き有

どなたでもお気軽にお問い合わせください。
お問い合わせは、富岳一ノ瀬荘
☎(055) 993-8033まで

救急協力医は変更になる場合がありますので、事前にお問い合わせください。
救急協力医テレホンサービス ☎ 983-0115

日	内科	外科	小児科
11(月)	東名裾野病院 997-0200 裾御宿	田沢医院 962-1205 沼大手町	まるやま小児科医院 981-8577 清堂庭
12(火)	本村クリニック 969-0001 沼大塚	西方外科医院 921-1333 沼共栄町	よぞ小児科医院 967-5722 沼原
13(水)	べっく・メディカル・クリニック 921-1300 沼西沢田	遠藤クリニック 975-8801 清久米田	りゅうじん医院 988-3133 長下土狩
14(木)	おおい神経内科 922-8886 沼北高島町	池田病院 986-1212 長本宿	星野医院 962-0782 沼山王台
15(金)	富士内科クリニック 932-3553 沼下香貫 藤井原	萩野クリニック 966-7111 沼根古屋	白十字小児科医院 933-5111 沼下香貫 馬場

日	耳鼻科 8時～17時	眼科 8時～17時	産婦人科 8時～17時	歯科 9時～15時
3(日)	三島耳鼻咽喉科クリニック 935-6681 沼下香貫樋ノ口	関眼科胃腸科医院 975-2381 三東本町	静岡医療センター 975-2000 清長沢	真野歯科医院 972-5290 清堂庭
10(日)	よねやま耳鼻科医院 0545-53-6885 富永田町	本多眼科医院 931-1519 沼御幸町	沼津市立病院 924-5100 沼東椎路	米山歯科クリニック 988-0880 長下土狩

清 清水町 長 長泉町 沼 沼津市 三 三島市 裾 裾野市 富 富士市

+

沼津夜間救急医療センター



平日 20時30分～翌朝7時
 土曜日 18時～翌朝7時
 日祝日 18時～翌朝7時



内科・外科・小児科
 ☎ 926-8699
 沼津市日の出町1-15

+

三島メディカルセンター



平日 18時～22時
 土曜日 14時～21時
 日祝日 9時～21時



内科・外科・小児科
 ☎ 972-0711
 三島市南本町4-31

天才子役 本田望結
 も5年間学んだ
 4月より英語コーススタート! 幼児・小学生

生後6ヶ月の赤ちゃんから入室できます
 幼児コース(生後9ヶ月の赤ちゃん～年長)・胎教コース
 ハッピーベビーコース(お誕生～6ヶ月)・小学生コース

右脳

集中力・記憶力を育てる 幼児教室

裾野教室 要予約
 無料体験レッスン
 4月3日(日) 5月8日(日)
 ① 10:00～ ② 13:30～

日・祝・夜も受付中! ☎ 055(993)0110 お電話は今すぐ!

無限の可能性を引き出す
 高速右脳レッスン
 フラッシュカードに集中!



楽しいよ!
 1歳2ヶ月児クラス

七田チャイルドアカデミー 裾野教室・小田原教室・茅ヶ崎教室・鎌倉教室
 裾野教室 マックスバリュ東 150m 20台まで駐車可 裾野市麦塚 20-2

わがやのスター



図書館だより

市立鈴木図書館 ☎ 992-2342

●4月の行事予定

おはなしの会

9日(土) 14時30分～ 図書館おはなしのへや
16日(土) 11時～ 市民文化センター図書室

親子おはなし広場

12日(火) 10時30分～ 図書館2階展示室

ファーストブック

20日(水) 9時～12時 図書館2階展示室
27日(水) 13時～16時 図書館2階展示室

Book 新刊紹介

一般書

- メアリー・スーを殺して 幻夢コレクション
著：乙一、中田永一 朝日新聞出版
- 赤毛のアンナ
著：真保裕一 徳間書店
- ブロッケンが悪魔 南アルプス山岳救助隊 K-9
著：樋口明雄 角川春樹事務所

4月の休館日 4日(月)・11日(月)・18日(月)・25日(月)・28日(木)

オススメ



ミレニアム4

蜘蛛の巣を払う女 上
著：ダヴィッド・ラーゲルクランツ
訳：ヘレンハルメ美穂、羽根由 早川書房

アメリカのNSA(国家安全保障局)は、スパイ活動を行う会社から人工知能研究の権威バルデル教授が研究成果を持ち出したとの情報を得る。折しもNSAのネットワークに何者かが侵入。不屈のジャーナリスト、ミカエルは……。

児童書

- ねこ探! 2 地獄のさたもねこ次第の巻
作：村上しいこ ポプラ社
- かあちゃんえほんよんで
文：かさいまり 絵本塾出版
- ひなまつりのちらしずし
作：宮野聡子 講談社
- ごほんのじかん
文：レベッカ・コップ
訳：おーなり由子 ポプラ社
- おしゃれさんの茶道はじめて物語5 うめのせんにな編
作：永井郁子 淡文社

