

# 裾野市統計書

平成24年版

裾野市



## 裾野市民憲章

わたしたち裾野市民は、麗峰富士のもとその気高く美しい姿のように、人間性豊かな平和都市を理想として、この憲章を定めます。

1. 働くことに喜びをもち、明るく健康なまちをつくります。
1. 思いやりの心で、住みよいまちをつくります。
1. 秩序をまもり、平和で安全なまちをつくります。
1. 恵まれた自然を大切にし、美しいまちをつくります。
1. 伝統を生かし、創造性をつちかい、文化のまちをつくります。

## は じ め に

平成24年版裾野市統計書（第19回）を刊行いたします。

この統計書は、裾野市の自然、人口、経済、社会および文化などの各分野にわたる基本的な統計資料を総合的かつ体系的に収録編集し、市勢の現状および発展の推移を明らかにしようとするものであります。

本書の編集にあたっては、各方面からのご指導とご助言をいただき、内容の改善、資料の整理を図っていただきました。

なお、この編纂にあたり貴重な資料の提供、その他格別のご協力をいただきました関係各位に対し、厚くお礼申し上げますとともに、今後ともなお一層のご指導ご協力をお願い申し上げます。

平成25年3月

裾野市長 **大橋 俊二**

## 凡 例

1. 本書は、裾野市の市勢に関する統計資料を収録したものである。
2. 統計表中、年次とあるものは暦年（1月～12月）を、年度とあるものは会計年度（4月～翌年3月）の1年間を示し、一年一月一日とあるのはその期日現在を示している。
3. 資料の出所は右下部に記入し、統計調査資料によるものは調査名を付記している。
4. 数字の単位未満は四捨五入、または切り捨てたものがあるため、総数と内訳の計とが一致しない場合がある。
5. 各表中の符号の用い方は次のとおりである。
  - 〔 0 〕 … 単位未満
  - 〔 - 〕 … 皆無または該当数字なし
  - 〔 … 〕 … 資料がないもの
  - 〔 X 〕 … 統計法第14条により公表できないもの
  - 〔 △ 〕 … 減少したもの
6. 本書に収録した項目について、さらに詳細な資料が必要な場合、あるいは疑義がある場合は、資料提供者または企画政策室統計係にご照会願いたい。

# 総 目 次

1. 土 地 ・ 気 象	.....	1
2. 人 口	.....	8
3. 事 業 所	.....	21
4. 農 林 業	.....	23
5. 工 業	.....	28
6. 商 業	.....	38
7. 建 設 ・ 住 宅	.....	42
8. 運 輸 ・ 通 信	.....	48
9. 電 気 ・ 水 道	.....	53
10. 市 民 生 活	.....	57
11. 福 祉 ・ 保 健 衛 生	.....	59
12. 教 育 ・ 文 化	.....	65
13. 消 防	.....	74
14. 行 財 政	.....	79

# 目 次

## 1. 土地・気象

1. 市域の変遷	…	1
2. 位置・面積	…	2
3. 天気日数	…	2
4. 気象状況	…	3
5. 地目別面積・評価額（課税地）	…	4
6. 農地転用状況	…	5
7. 大字別地積	…	6
8. 宅地価格	…	7

## 2. 人口

1. 年別・地区別住民登録人口	…	8
2. 住民登録人口及び世帯の推移	…	10
3. 人口の自然動態	…	11
4. 人口の社会動態	…	12
5. 外国人登録者数	…	14
6. 地区別人口指数	…	15
7. 人口集中地区人口・面積	…	15
8. 年齢別（5才階級）・男女別人口の推移	…	16
9. 大字別・男女別・人口及び世帯数	…	17
10. 産業別就業人口・構成比	…	19
11. 市町村別流動人口	…	20
12. 昼間人口・夜間人口	…	20

## 3. 事業所

1. 産業分類別事業所数・従業者数の推移	…	21
2. 事業所の経営組織別事業所数・従業者数	…	21
3. 産業（大分類）別事業所数及び従業者数（総数、民営）	…	22

## 4. 農林業

1. 農家戸数の推移（総農家）	…	23
2. 農家の男女別・年齢別世帯員数	…	23
3. 専業・兼業別農家数の推移	…	24
4. 経営耕地面積規模別農家数	…	24
5. 経営耕地	…	25
6. 農家雇用労働	…	25
7. 農業用機械を所有している農家数と所有台数（販売農家）	…	25
8. 販売目的の作物別作付（栽培）農家数と作付（栽培）面積（販売農家）	…	26
9. 販売目的の作物別作付（栽培）農家数	…	27
10. 家畜飼養農家数と頭羽数（販売農家）	…	27

## 5. 工業

1. 一事業所・一従業者当たり製造品出荷額等（従業者4人以上の事業所）	…	28
2. 重化学工業・軽工業別事業所数・従業者数・製造品出荷額等 （従業者4人以上の事業所）	…	28
3. 事業所数・従業者数・現金給与額・原材料使用額等・製造品出荷額等の年次推移 （従業者4人以上の事業所）	…	29
4. 経営組織別事業所数（従業者4人以上の事業所）	…	29
5. 業種別事業所数・従業者数・製造品出荷額等（従業者4人以上の事業所）	…	30
6. 産業分類別事業所数・従業者数・現金給与額・原材料使用額・製造品出荷額等 （従業者4人以上の事業所）	…	32
7. 県内各市別事業所数・従業者数・製造品出荷額等（従業者4人以上の事業所）	…	34
8. 規模別事業所数・従業者数・製造品出荷額等（従業者4人以上の事業所）	…	36

## 6. 商業

1. 商店数・従業者数・年間商品販売額	…	38
2. 県内各市別商店数・従業者数・年間商品販売額	…	38
3. 産業分類別商店数・従業者数・年間商品販売額	…	40

## 7. 建設・住宅

1. 道路・橋りょう	…	42
2. 一級河川の状況	…	42
3. 準用河川の状況	…	43
4. 市営住宅の状況	…	44
5. 用途別建築同意件数	…	44
6. 建築確認申請状況	…	45
7. 木造家屋の用途別状況	…	46
8. 非木造家屋の用途別状況	…	46
9. 住宅の状況	…	47

## 8. 運輸・通信

1. JR東海裾野駅・岩波駅の利用状況	…	48
2. 郵便物の引受と配達状況	…	49
3. 郵便施設の状況	…	49
4. 主要道路の交通量の状況	…	50
5. 自動車保有状況	…	52

## 9. 電気・水道

1. 電灯の需要状況	…	53
2. 電力の需要状況	…	53
3. 水道の給水栓数及び給水量	…	54
4. 水道使用量及び一戸当たり給水量	…	54
5. 配水量	…	55
6. 給水装置工事件数	…	55
7. 送配水管の延長	…	55
8. 月平均地下水位の状況	…	56

## 10. 市民生活

1. 静岡県消費者物価指数	…	57
2. テレビ受信状況	…	58
3. 市民相談利用状況	…	58
4. 交通災害共済加入状況	…	58
5. 内職相談	…	58
6. 交通災害共済給付状況（見舞金）	…	58

## 11. 福祉・保健衛生

1. 民生委員・保護世帯・保護人員	…	59
2. 生活保護の状況	…	59
3. 保護の開始・廃止の世帯及び人員	…	59
4. 身体障害者手帳の所持状況	…	59
5. 児童福祉施設	…	60
6. 老人福祉センター利用状況	…	60
7. 共同募金実績表	…	60
8. 歳末たすけあい募金実績	…	60
9. 日赤社費募集実績額	…	60
10. 国民健康保険加入状況及び給付と国保税負担状況	…	61
11. 国民健康保険の医療給付状況	…	61
12. 拠出年金の事業の状況	…	61
13. 医療施設数	…	61
14. 医療関係従事者数	…	61
15. 母子保健事業	…	62
16. 結核健康診査・成人健康診査受診者	…	62
17. 予防接種実施状況	…	63
18. 献血者数の状況	…	63
19. 狂犬病予防	…	63
20. ごみ収集処理状況	…	64
21. し尿浄化槽汚泥収集処理状況	…	64



## 12. 教育・文化

1. 小学校の児童数	…	65
2. 中学校の生徒数	…	66
3. 幼稚園の園児数	…	66
4. 市立小学校施設	…	67
5. 市立中学校施設	…	67
6. 市立幼稚園施設	…	67
7. 児童・生徒の平均体位	…	68
8. 中学校卒業後の進路状況	…	68
9. 生涯学習センター利用状況	…	69
10. 公立小・中学校体育施設開放状況	…	70
11. 市民体育館・運動公園・市営グラウンド利用状況	…	70
12. 市民文化センター利用状況	…	71
13. 市立水泳場入場状況	…	72
14. 図書館分類別蔵書数	…	72
15. 図書館貸出者数	…	72
16. 貸出冊数	…	72
17. 文化財及び史跡の状況	…	73

## 13. 消防

1. 消防職員数	…	74
2. 消防分団管轄区域	…	74
3. 消防分団の状況	…	74
4. 常備消防機械保有状況	…	75
5. 消防施設水利数	…	75
6. 火災発生状況	…	76
7. 原因別火災発生状況	…	77
8. 月別救急状況	…	78

## 14. 行財政

1. 一般会計歳入決算額	…	79
2. 一般会計自主財源・依存財源別歳入決算額	…	80
3. 一般会計目的別歳出決算額	…	81
4. 一般会計性質別歳出決算額	…	82
5. 特別会計決算額	…	82
6. 年度別市税決算額	…	83
7. 市税1人当たり・1戸当たり負担額	…	83
8. 公有財産	…	83
9. 選挙人名簿登録者	…	84
10. 各種選挙執行状況	…	84
11. 市議会の状況	…	85
12. 歴代市長	…	86
13. 歴代副市長	…	86
14. 歴代市議会議長	…	87
15. 歴代市議会副議長	…	87
16. 裾野市行政機構図	…	88
17. 市職員数の推移	…	89
18. 部別職員数	…	89
19. 公共施設等	…	90

## 1. 土地・気象

裾野市は静岡県東部の東部地区、沼津市と御殿場市のほぼ中央に位置する。市の面積は138.17k㎡で、東西23.5km、南北23kmに及び、市域は東が箱根山外輪山の分水嶺で神奈川県箱根町を境にし、西は愛鷹山の越前岳・呼子岳・位牌岳で富士市と、大野原で御殿場市に、南は愛鷹山及び箱根山の裾野で三島市・長泉町を境としている。

### 1. 市域の変遷

編入年月日	編入面積	総面積	人口	人口密度	備考
昭和27年 4月 1日	泉 24.05k㎡ 小泉 3.95k㎡	28.00 k㎡	11,525 人	412 人/k㎡	駿東郡泉村・ 小泉村合併 裾野町となる
昭和31年 9月30日	深良 19.75k㎡	47.75 k㎡	14,804 人	310 人/k㎡	駿東郡深良村 合併
昭和32年 9月 1日	須山 46.98k㎡ 富岡 43.09k㎡	137.82 k㎡	22,747 人	165 人/k㎡	駿東郡須山村 富岡村合併
昭和46年 1月 1日		137.82 k㎡	31,846 人	231 人/k㎡	市制施行（県 下で20番目）
		140.31 k㎡			建設省国土地理院公表 （元.11.1）
		140.36 k㎡			建設省国土地理院公表 （5.9.1）
		140.37 k㎡			建設省国土地理院公表 （9.9.1）
		138.39 k㎡			建設省国土地理院公表 （12.2.8）
		138.17 k㎡			国土交通省国土地理院公表 （23.3.1）

参考：全国の面積 377,959.91k㎡

静岡県の面積 7,780.60k㎡

## 2. 位置・面積

面 積	138.17 k m <sup>2</sup>	
位置（市役所）	東経138° 54' 36"	北緯35° 10' 22"
広 ぼ う	東西延長23.5km	南北延長23.0km
標 高	海拔 78.5m ~ 2,169m	
最 長 河 川	佐野川（1級河川）	14,250m
市役所の所在地	裾野市佐野1059番地	標高126.2m

## 3. 天気日数

年 月	晴	曇	雨又は雪
平成20年	169	134	63
平成21年	196	119	50
平成22年	180	122	63
平成23年	178	122	63
平成24年	173	135	58
1月	18	11	2
2月	15	8	6
3月	16	7	8
4月	14	9	7
5月	17	9	5
6月	4	22	4
7月	7	18	6
8月	16	13	2
9月	18	11	1
10月	16	11	4
11月	16	8	6
12月	16	8	7

資料：消防本部  
(午前9時観測)

#### 4. 気象状況

区 分 年 次	気 温 (°C)			平均湿度 (%)	降水量 (mm)	風速・風向	
	平 均	最 高	最 低			平均風速 (m/s)	最多風向
平成20年	15.1	34.4	-3.8	75.7	1,761.0	3.5	N
平成21年	15.3	34.6	-3.2	74.4	1,698.0	3.6	SSW
平成22年	15.4	35.2	-4.0	77.9	2,396.5	1.8	SSW
平成23年	15.0	33.4	-4.7	78.0	2,154.0	3.6	SSW
平成24年	14.8	36.3	-4.9	74.5	1,724.5	3.5	SSW
1月	3.9	13.1	-3.0	69.7	23.0	3.7	N
2月	4.7	16.2	-4.9	68.3	182.0	3.6	SSW
3月	8.4	19.6	-1.0	68.7	196.0	4.0	SSW
4月	13.1	24.2	1.5	72.7	126.0	3.7	N
5月	17.4	25.7	7.9	80.4	122.5	3.5	WSW
6月	20.4	28.1	15.0	79.4	238.0	3.4	SSW
7月	24.1	36.3	17.7	87.6	151.5	3.5	SSW
8月	26.2	34.2	21.2	78.3	38.5	3.1	SSW
9月	23.9	31.1	16.5	77.9	203.0	3.3	SSW
10月	18.2	28.9	9.6	71.7	149.0	3.6	SW
11月	11.6	20.5	3.0	71.1	165.5	3.3	SSW
12月	6.2	17.6	-2.1	68.5	129.5	3.5	SW

資料：消防本部

## 5. 地目別面積・評価額（課税地）

〔単位：上段＝面積（ha） 下段＝評価額（百万円）〕

各年1月1日現在

区 分		合 計	田	畑	宅 地	山 林	原 野	その他
平成20年	面 積	7,571	354	570	924	4,178	814	731
	評価額	337,338	9,554	9,528	286,443	5,454	91	26,268
平成21年	面 積	7,572	352	567	927	4,172	813	741
	評価額	338,358	9,032	9,085	287,138	5,358	91	27,654
平成22年	面 積	7,582	350	565	945	4,169	808	745
	評価額	336,902	8,832	8,845	286,637	5,181	91	27,316
平成23年	面 積	7,584	348	564	947	4,167	808	750
	評価額	335,562	8,616	8,693	285,814	4,948	91	27,400
平成24年	面 積	7,578	345	562	950	4,160	805	756
	評価額	334,498	8,361	8,529	284,657	4,961	90	27,900

資料：市民税課

## 6. 農地転用状況

[単位：a]

年 度	区 分	総 数			住 宅 用 地		
		件 数	面 積		件 数	面 積	
			田	畑		田	畑
平成 20 年度		105	249	294	60	114	138
平成 21 年度		108	145	391	63	85	257
平成 22 年度		80	155	319	50	69	136
平成 23 年度		88	176	214	64	116	122

工 業 用 地			植 林 用 地			そ の 他		
件 数	面 積		件 数	面 積		件 数	面 積	
	田	畑		田	畑		田	畑
0	0	0	0	0	0	45	135	156
1	0	32	0	0	0	44	60	102
2	17	3	0	0	0	28	79	198
0	0	0	0	0	0	24	60	92

資料：農林振興課

## 7. 大字別地積

(平成24年1月1日現在 単位：㎡)

郵便番号	大字	地積
410-1231	須山	31,732,807.00
小計		31,732,807.00
410-1105	下和田	5,977,415.28
410-1104	今里	4,742,945.61
410-1106	金沢	1,156,962.58
410-1108	上ヶ田	317,779.98
410-1103	葛山	9,733,165.98
410-1107	御宿	2,858,450.55
410-1116	千福	3,160,836.95
410-1115	千福が丘1丁目	222,394.59
410-1115	千福が丘2丁目	142,371.42
410-1115	千福が丘3丁目	185,457.07
410-1115	千福ヶ丘4丁目	286,701.97
410-1109	呼子1丁目	63,964.68
410-1109	呼子2丁目	41,891.16
410-1109	呼子3丁目	67,356.63
小計		28,957,694.45
410-1101	岩波	361,119.71
410-1102	深良	12,932,383.39
小計		13,293,503.10

郵便番号	大字	地積
410-1117	石脇	436,884.80
410-1118	佐野	1,185,402.05
410-1128	二ツ屋	131,945.97
410-1124	水窪	231,948.65
410-1123	伊豆島田	601,936.48
410-1125	富沢	1,942,828.48
410-1126	桃園	1,596,457.81
410-1114	大畑	1,428,138.41
-	千畑	274,805.05
-	北野	1,630,499.06
小計		9,460,846.76
410-1111	久根	1,423,070.88
410-1113	稲荷	225,330.62
410-1112	公文名	1,267,418.21
410-1121	茶畑	15,582,201.93
410-1127	平松	532,664.12
410-1122	麦塚	336,273.56
小計		19,366,959.32
合計		102,811,810.63

資料：市民税課

(注) 河川・道路・国有林・演習場等の無地番（非課税）の土地があるため、市の面積と一致しません。

## 8. 宅地価格

### 1. 地価公示価格

(各年1月1日現在 単位：円/㎡)

番号	所在及び地番	平成19年	平成20年	平成21年	平成22年	平成23年	平成24年	変動率(%)
1	茶畑字野添54番4	—	—	—	100,000	100,000	100,000	0.0
1	茶畑字西原115番6	94,000	94,000	93,500	—	—	—	
2	二ツ屋字宮上11番7	91,500	91,500	91,500	91,300	91,300	93,000	1.9
3	石脇字久保田406番15外	—	—	—	—	87,300	87,300	0.0
3	石脇字窪畑339番5	79,000	79,000	79,000	78,600	—	—	
4	佐野字ウタリ943番7	98,000	98,000	98,000	97,700	97,600	97,600	0.0
5	平松字滝ノ台396番3	104,000	105,000	105,000	105,000	105,000	—	
5	茶畑字中丸269番3	—	—	—	—	—	115,000	
6	千福が丘2丁目9番10	58,000	56,000	54,000	53,000	51,500	50,000	△ 2.9
6	伊豆島田字赤石424番2	86,300	—	—	—	—	—	
6	佐野字馬場先504番1外	88,000	88,000	—	—	—	—	
7	岩波字下ノ田63番9	80,500	80,500	80,000	79,500	79,100	79,100	0.0
5-1	平松字上ノ原436番3	129,000	129,000	129,000	129,000	129,000	129,000	0.0
9-1	千福字東田73番3外	55,500	57,000	56,000	55,000	54,500	53,800	△ 1.3
9-2	今里字蒲畑347番18	38,000	39,000	37,500	37,000	36,600	36,000	△ 1.6
10-1	須山字淵267番7	31,500	31,000	30,500	29,800	28,900	28,400	△ 1.7
10-2	今里字新田畑37番17	52,500	51,500	50,000	48,800	47,300	46,000	△ 2.7
10-3	公文名字中坪427番14	74,000	73,500	72,500	71,500	69,000	68,500	△ 0.7
10-4	深良字野田67番3	—	—	—	—	—	—	

資料：国土交通省「地価公示」

### 2. 地価調査価格

(各年7月1日現在 単位：円/㎡)

番号	所在及び地番	平成19年	平成20年	平成21年	平成22年	平成23年	平成24年	変動率(%)
1	稲荷字稲荷前216番11	93,500	94,000	93,500	93,500	93,500	94,500	1.1
2	佐野字大荒匂1103番23	97,500	99,000	98,500	98,500	98,500	98,500	0.0
3	御宿字箒間1522番13	77,000	77,000	76,000	75,500	75,300	75,300	0.0
4	伊豆島田字小南816番9外	99,000	101,000	100,000	100,000	100,000	100,000	0.0
5-1	平松字上ノ原442番2外	119,000	120,000	120,000	120,000	120,000	120,000	0.0
9-1	金沢字横山下8番2外	43,500	44,500	43,500	43,300	43,000	42,700	△ 0.7
10-1	茶畑字金沢1465番34	85,000	85,000	84,000	83,500	82,500	82,500	0.0
10-2	深良字原3112番32	67,500	67,500	66,500	65,000	64,500	64,300	△ 0.3
10-3	石脇字西原621番16	71,000	71,000	70,500	70,500	70,500	70,500	0.0
10-4	須山字藤原2255番1628	9,100	8,950	8,700	8,200	7,900	7,600	△ 3.8
10-4	御宿字宮原台660番5	—	—	—	—	—	—	

資料：静岡県「静岡県地価調査資料」

(注) 番号欄において、1～7は住宅地、5-1は商業地、9-1は工業地、10-1～4は調整区域内宅地



## 2. 人 口

### 1. 年別・地区別住民登録人口

区 分		平成9年	平成10年	平成11年	平成12年	平成13年	平成14年	平成15年	
総 数	世 帯 数	16,182	16,543	17,040	17,592	17,920	18,082	18,288	
	人口	計	49,955	50,578	51,193	52,017	52,368	52,336	52,430
		男	25,395	25,660	25,949	26,340	26,550	26,537	26,525
		女	24,560	24,918	25,244	25,677	25,818	25,799	25,905
東	世 帯 数	4,906	4,981	5,132	5,206	5,234	5,281	5,327	
	人口	計	15,385	15,458	15,575	15,523	15,420	15,295	15,219
		男	7,639	7,678	7,752	7,714	7,675	7,625	7,584
		女	7,746	7,780	7,823	7,809	7,745	7,670	7,635
西	世 帯 数	4,093	4,179	4,288	4,537	4,679	4,719	4,889	
	人口	計	12,089	12,155	12,319	12,796	13,057	13,106	13,293
		男	6,129	6,151	6,246	6,522	6,664	6,697	6,789
		女	5,960	6,004	6,073	6,274	6,393	6,409	6,504
深 良	世 帯 数	1,798	1,828	1,866	1,868	1,906	1,937	1,961	
	人口	計	6,028	5,983	5,924	5,913	5,892	5,895	5,895
		男	3,002	2,977	2,945	2,915	2,909	2,917	2,936
		女	3,026	3,006	2,979	2,998	2,983	2,978	2,959
富 岡	世 帯 数	4,889	5,040	5,141	5,237	5,364	5,388	5,300	
	人口	計	14,469	14,968	15,194	15,406	15,712	15,744	15,598
		男	7,681	7,903	7,985	8,089	8,235	8,215	8,067
		女	6,788	7,065	7,209	7,317	7,477	7,529	7,531
須 山	世 帯 数	496	515	613	744	737	757	811	
	人口	計	1,984	2,014	2,181	2,379	2,287	2,296	2,425
		男	944	951	1,021	1,100	1,067	1,083	1,149
		女	1,040	1,063	1,160	1,279	1,220	1,213	1,276

各年3月31日現在

平成16年	平成17年	平成18年	平成19年	平成20年	平成21年	平成22年	平成23年	平成24年
18,615	18,967	19,270	19,807	20,181	20,448	20,647	20,625	20,744
52,614	52,625	52,439	53,048	53,267	53,350	53,656	53,395	53,320
26,649	26,772	26,750	27,094	27,232	27,304	27,445	27,292	27,265
25,965	25,853	25,689	25,954	26,035	26,046	26,211	26,103	26,055
5,416	5,563	5,709	5,797	5,962	5,983	5,907	5,905	5,958
15,252	15,362	15,393	15,353	15,552	15,478	15,275	15,178	15,169
7,565	7,664	7,643	7,611	7,765	7,714	7,596	7,542	7,540
7,687	7,698	7,750	7,742	7,787	7,764	7,679	7,636	7,629
5,083	5,190	5,280	5,447	5,537	5,600	5,721	5,811	5,872
13,556	13,652	13,721	13,981	14,122	14,187	14,487	14,650	14,727
6,934	6,999	7,053	7,185	7,230	7,268	7,092	7,467	7,528
6,622	6,653	6,668	6,796	6,892	6,919	7,395	7,183	7,199
1,997	2,039	2,063	2,062	2,111	2,121	2,136	2,152	2,172
5,935	5,931	5,892	5,872	5,920	5,912	5,879	5,836	5,814
2,968	2,972	2,963	2,935	2,941	2,930	2,922	2,929	2,921
2,967	2,959	2,929	2,937	2,979	2,982	2,957	2,907	2,893
5,280	5,337	5,371	5,649	5,719	5,877	6,007	5,873	5,865
15,401	15,210	14,982	15,414	15,269	15,355	15,567	15,298	15,203
7,997	7,956	7,910	8,193	8,141	8,213	8,340	8,156	8,085
7,404	7,254	7,072	7,221	7,128	7,142	7,227	7,142	7,118
839	838	847	852	852	867	876	884	877
2,470	2,470	2,451	2,428	2,404	2,418	2,448	2,433	2,407
1,185	1,181	1,181	1,170	1,155	1,239	1,192	1,198	1,191
1,285	1,289	1,270	1,258	1,249	1,179	1,256	1,235	1,216

資料：市民課

## 2. 住民登録人口及び世帯の推移

各年3月31日現在

区 分	人 口			前年に対す る増加数	女100に対する 男の数(性比)	世 帯 数	人口密度 (1k㎡につき)
	総 数	男	女				
昭 和 63 年	47,150	24,060	23,090	721	104.2	13,936	342.1
平 成 元 年	47,938	24,563	23,375	788	105.1	14,391	347.8
平 成 2 年	48,494	24,833	23,661	556	105.0	14,625	351.9
平 成 3 年	49,087	25,192	23,895	593	105.4	15,076	356.2
平 成 4 年	49,577	25,464	24,113	490	105.6	15,437	359.7
平 成 5 年	49,743	25,467	24,276	166	104.9	15,602	354.4
平 成 6 年	49,981	25,567	24,414	238	104.7	15,868	356.1
平 成 7 年	49,726	25,379	24,347	△ 255	104.2	15,867	354.3
平 成 8 年	49,895	25,488	24,407	169	104.4	16,017	355.5
平 成 9 年	49,955	25,395	24,560	60	103.4	16,182	355.8
平 成 10 年	50,578	25,660	24,918	623	103.0	16,543	360.3
平 成 11 年	51,193	25,949	25,244	615	102.8	17,040	364.7
平 成 12 年	52,017	26,340	25,677	824	102.6	17,592	370.6
平 成 13 年	52,368	26,550	25,818	351	102.8	17,920	378.4
平 成 14 年	52,336	26,537	25,799	△ 32	102.9	18,082	378.2
平 成 15 年	52,430	26,525	25,905	94	102.4	18,288	378.9
平 成 16 年	52,614	26,649	25,965	184	102.6	18,615	380.2
平 成 17 年	52,625	26,772	25,853	11	103.6	18,967	380.3
平 成 18 年	52,439	26,750	25,689	△ 186	104.1	19,270	378.9
平 成 19 年	53,048	27,094	25,954	609	104.4	19,807	383.3
平 成 20 年	53,267	27,232	26,035	219	104.6	20,181	384.9
平 成 21 年	53,350	27,304	26,046	83	104.8	20,448	385.5
平 成 22 年	53,656	27,445	26,211	306	104.7	20,647	387.7
平 成 23 年	53,395	27,292	26,103	△ 261	104.6	20,625	386.4
平 成 24 年	53,320	27,265	26,055	△ 75	104.6	20,744	385.9

資料：市民課

### 3. 人口の自然動態

区分 年度	出 生			死 亡			自然増加数			婚姻	離婚
	総 数	男	女	総 数	男	女	総 数	男	女		
昭和62年度	669	354	315	209	118	91	460	236	224	534	78
昭和63年度	667	346	321	279	152	127	388	194	194	578	96
平成元年度	638	322	316	226	122	104	412	200	212	612	74
平成2年度	615	301	314	251	134	117	364	167	197	552	87
平成3年度	629	320	309	255	146	109	374	174	200	607	97
平成4年度	597	307	290	251	144	107	346	163	183	648	88
平成5年度	575	293	282	239	138	101	336	155	181	648	132
平成6年度	627	330	297	273	171	102	354	159	195	641	119
平成7年度	590	306	284	291	154	137	299	152	147	668	128
平成8年度	578	288	290	262	162	100	316	126	190	697	127
平成9年度	604	320	284	283	165	118	321	155	166	689	143
平成10年度	602	315	287	317	175	142	285	140	145	740	133
平成11年度	647	314	333	331	196	135	316	118	198	859	177
平成12年度	655	350	305	360	194	166	295	156	139	748	164
平成13年度	626	326	300	331	191	140	295	135	160	736	203
平成14年度	622	304	318	314	158	156	308	146	162	728	167
平成15年度	585	299	286	331	184	147	254	115	139	707	201
平成16年度	558	280	278	343	179	164	215	101	114	712	178
平成17年度	536	281	255	308	187	121	228	94	134	724	159
平成18年度	565	274	291	360	195	165	205	79	126	734	174
平成19年度	610	318	292	363	210	153	247	108	139	698	167
平成20年度	602	317	285	385	199	186	217	118	99	753	168
平成21年度	600	304	296	358	195	163	242	109	133	712	154
平成22年度	642	336	306	407	211	196	235	125	110	673	176
平成23年度	584	327	257	379	206	173	205	121	84	637	152
平成24年度	489	245	244	346	188	158	143	57	101	581	135

資料：市民課

#### 4. 人口の社会動態

区 分 年 度	転 入							転 出	
	総 数	県 内			県 外			総 数	県内 計
		計	男	女	計	男	女		
昭和 62 年度	2,348	1,147	565	582	1,201	725	476	2,085	1,089
昭和 63 年度	2,569	1,302	696	606	1,267	806	461	2,170	1,158
平成元 年度	2,413	1,187	616	571	1,226	763	463	2,270	1,171
平成 2 年度	2,784	1,306	690	616	1,478	1,001	477	2,557	1,267
平成 3 年度	2,637	1,059	531	528	1,578	1,067	511	2,533	1,191
平成 4 年度	2,690	1,324	686	638	1,366	857	509	2,871	1,314
平成 5 年度	2,890	1,421	750	671	1,469	962	507	2,988	1,447
平成 6 年度	2,411	1,196	600	596	1,215	756	459	3,027	1,540
平成 7 年度	2,432	1,314	653	661	1,118	687	431	2,564	1,399
平成 8 年度	2,672	1,487	736	751	1,185	716	469	2,916	1,657
平成 9 年度	2,917	1,635	836	799	1,282	757	525	2,589	1,397
平成 10 年度	2,909	1,437	715	722	1,472	852	620	2,581	1,264
平成 11 年度	3,197	1,501	740	761	1,696	995	701	2,691	1,456
平成 12 年度	3,459	1,478	740	738	1,981	1,150	831	3,423	1,648
平成 13 年度	2,746	1,224	624	600	1,522	895	627	3,082	1,645
平成 14 年度	2,746	1,358	688	670	1,388	835	553	2,987	1,587
平成 15 年度	2,785	1,412	722	690	1,373	860	513	2,878	1,589
平成 16 年度	2,894	1,370	725	645	1,524	984	540	3,123	1,702
平成 17 年度	2,671	1,236	630	606	1,435	943	492	3,116	1,666
平成 18 年度	3,501	1,440	750	690	2,061	1,302	759	3,135	1,735
平成 19 年度	2,962	1,478	726	752	1,484	973	511	3,014	1,586
平成 20 年度	2,843	1,372	727	645	1,471	940	531	2,970	1,652
平成 21 年度	2,769	1,414	735	679	1,355	847	508	2,700	1,390
平成 22 年度	2,260	1,207	628	579	1,053	618	435	2,786	1,553
平成 23 年度	2,331	1,145	599	546	1,186	693	493	2,616	1,374

転 出					社会増加数							
県 内		県 外			総 数	県 内			県 外			
男	女	計	男	女		計	男	女	計	男	女	
552	537	996	593	403	263	58	13	45	205	132	73	
573	585	1,012	611	401	399	144	123	21	255	195	60	
650	521	1,099	660	439	143	16	△ 34	50	127	103	24	
694	573	1,290	806	484	227	39	△ 4	43	188	195	△ 7	
665	526	1,342	842	500	104	△ 132	△ 134	2	236	225	11	
745	569	1,557	959	598	△ 181	10	△ 59	69	△ 191	△ 102	△ 89	
734	713	1,541	1,033	508	△ 98	△ 26	16	△ 42	△ 72	△ 71	△ 1	
765	775	1,487	941	546	△ 616	△ 344	△ 165	△ 179	△ 272	△ 185	△ 87	
716	683	1,165	668	497	△ 132	△ 85	△ 63	△ 22	△ 47	19	△ 66	
865	792	1,259	793	466	△ 244	△ 170	△ 129	△ 41	△ 74	△ 77	3	
739	658	1,192	719	473	328	238	97	141	90	38	52	
656	608	1,317	762	555	328	173	59	114	155	90	65	
748	708	1,235	713	522	506	45	△ 8	53	461	282	179	
868	780	1,775	980	795	36	△ 170	△ 128	△ 42	206	170	36	
854	791	1,437	811	626	△ 336	△ 421	△ 230	△ 191	85	84	1	
873	714	1,400	817	583	△ 241	△ 229	△ 185	△ 44	△ 12	18	△ 30	
853	736	1,289	733	556	△ 93	△ 177	△ 131	△ 46	84	127	△ 43	
888	814	1,421	813	608	△ 229	△ 332	△ 163	△ 169	103	171	△ 68	
877	789	1,450	829	621	△ 445	△ 430	△ 247	△ 183	△ 15	114	△ 129	
956	779	1,400	846	554	366	△ 295	△ 206	△ 89	661	456	205	
843	743	1,428	839	589	△ 52	△ 108	△ 117	9	56	134	△ 78	
901	751	1,318	795	523	127	△ 280	△ 174	△ 106	153	145	8	
728	662	1,310	805	505	69	24	7	17	45	42	3	
829	724	1,233	711	522	△ 526	△ 346	△ 201	△ 145	△ 180	△ 93	△ 87	
736	638	1,242	707	535	△ 285	△ 229	△ 137	△ 92	△ 56	△ 14	△ 42	

資料：市民課

## 5. 外国人登録者数

各年3月31日現在

区 分		平成	平成	平成	平成	平成	平成	平成	平成	平成	平成	平成
		13年	14年	15年	16年	17年	18年	19年	20年	21年	22年	23年
アジア	朝鮮・韓国	26	36	37	41	44	47	55	67	58	50	55
	中国	69	83	97	109	102	113	123	149	175	138	145
	フィリピン	89	87	97	81	91	114	127	136	172	168	171
	ベトナム	29	28	22	21	15	18	35	39	34	26	26
	タイ	31	28	28	30	31	33	31	34	24	24	21
	その他	32	44	50	64	73	67	58	48	52	54	59
中南米	ブラジル	334	335	327	336	327	341	291	297	289	241	210
	ペルー	177	172	184	178	184	174	159	157	152	148	129
	アルゼンチン	21	15	18	17	20	12	11	15	12	8	6
	その他	17	24	22	22	18	14	20	19	17	12	13
北米	米 国	11	11	11	16	13	13	11	12	16	16	13
	カナダ	13	13	10	14	11	13	5	16	12	11	10
ヨーロッパ	スイス	0	0	0	0	0	0	0	0	0	0	0
	ルーマニア	1	1	1	2	2	2	3	3	4	4	4
	スウェーデン	0	0	0	1	0	1	1	1	0	0	0
	ポルトガル	0	0	0	0	0	0	0	0	0	0	0
	イギリス	4	5	5	7	6	8	7	8	7	5	5
	アイルランド	0	0	0	0	0	1	1	1	0	0	0
	ドイツ	0	0	0	0	0	2	2	0	0	0	0
	その他	4	4	5	7	3	7	9	6	1	1	1
オセアニア	オーストラリア	9	10	15	15	17	17	11	11	5	2	1
	その他	4	3	4	3	8	7	0	1	1	0	0
アフリカ	アルジェリア	0	0	0	0	0	0	0	0	0	0	0
そ の 他		0	0	0	0	0	0	1	1	1	0	1
合 計		871	899	933	964	965	1004	971	1021	1032	908	870

資料：市民課

## 6. 地区別人口指数

各年10月1日現在

区 分		総 数	東	西	深良	富岡	須山
第 1 回	大正 9 年	66.2	53.4	56.2	73.6	82.5	85.3
第 2 回	大正 14 年	68.4	56.0	62.8	70.1	83.7	85.2
第 3 回	昭和 5 年	72.6	61.7	67.9	72.8	85.3	91.5
第 4 回	昭和 10 年	73.3	64.9	64.2	72.6	88.2	91.3
第 5 回	昭和 15 年	74.0	65.8	64.5	74.8	89.9	87.7
第 6 回	昭和 22 年	99.5	90.1	87.8	102.6	119.7	108.2
第 7 回	昭和 25 年	98.8	91.2	85.3	102.5	119.8	103.3
第 8 回	昭和 30 年	100.0	93.8	88.5	103.9	116.4	106.1
第 9 回	昭和 35 年	<u>100.0</u>	<u>100.0</u>	<u>100.0</u>	<u>100.0</u>	<u>100.0</u>	<u>100.0</u>
第 10 回	昭和 40 年	111.8	121.2	118.3	101.9	104.1	96.5
第 11 回	昭和 45 年	141.5	139.6	143.9	113.7	176.2	93.5
第 12 回	昭和 50 年	169.1	167.5	171.1	130.1	220.5	94.5
第 13 回	昭和 55 年	183.7	182.5	190.1	158.3	226.7	93.7
第 14 回	昭和 60 年	202.1	205.1	202.4	173.5	253.9	97.1
第 15 回	平成 2 年	219.6	221.3	211.9	177.8	296.2	96.8
第 16 回	平成 7 年	222.6	223.5	226	178	289.1	103.1
第 17 回	平成 12 年	235.9	228.0	224.6	175.4	321.1	107.7
第 18 回	平成 17 年	237.6	224.9	259.5	180.2	310	117.6
第 19 回	平成 22 年	244.2	226.0	274.5	180.3	320.5	121.9

(注) 第9回 昭和35年を100とした指数。

資料：国勢調査

## 7. 人口集中地区人口・面積

各年10月1日現在

区 分	総 人 口 (人)	総世帯数 (世帯)	人口集中地区		総数に対する割合	
			面 積 (k m <sup>2</sup> )	人 口 密 度 (人/k m <sup>2</sup> )	人 口 (%)	面 積 (%)
昭和60年	45,149	13,242	2.6	4,581	26.4	1.85
平成 2 年	49,039	15,364	3.1	4,576	28.9	2.21
平成 7 年	49,729	16,183	3.5	4,667	33.0	2.49
平成12年	52,682	18,448	3.8	4,735	34.2	2.7
平成17年	53,062	19,502	3.8	4,907	35.2	2.8
平成22年	54,546	21,042	3.9	5,092	36.4	2.8

資料：国勢調査



## 8. 年齢別（5才階級）・男女別人口の推移

各年10月1日現在

階級	平成17年（人）			平成22年（人）		
	総数 （人）	男 （人）	女 （人）	総数 （人）	男 （人）	女 （人）
0～4才	2,814	1,467	1,347	2,896	1,457	1,439
5～9才	2,724	1,390	1,334	2,630	1,351	1,279
10～14才	2,675	1,309	1,366	2,644	1,325	1,319
15～19才	2,678	1,311	1,367	2,285	1,120	1,165
20～24才	2,709	1,506	1,203	2,555	1,399	1,156
25～29才	4,120	2,349	1,771	3,740	2,146	1,594
30～34才	4,626	2,520	2,106	4,032	2,189	1,843
35～39才	3,901	2,088	1,813	4,292	2,289	2,003
40～44才	3,570	1,899	1,671	3,796	2,008	1,788
45～49才	3,349	1,796	1,553	3,405	1,813	1,592
50～54才	3,903	1,989	1,914	3,268	1,752	1,516
55～59才	4,182	2,197	1,985	3,861	1,948	1,913
60～64才	3,357	1,698	1,659	4,024	2,065	1,959
65～69才	2,642	1,318	1,324	3,236	1,621	1,615
70～74才	2,200	1,030	1,170	2,519	1,248	1,271
75～79才	1,738	781	957	1,927	856	1,071
80～84才	1,055	378	677	1,415	580	835
85～89才	538	172	366	751	217	534
90才以上	280	62	218	411	85	326
不詳	1	0	1	859	694	165
総数	53,062	27,260	25,802	54,546	28,163	26,383

資料：国勢調査

## 9. 大字別・男女別・人口及び世帯数

〔東地区〕

各年10月1日現在

字名	平成17年	平成22年			人口増減 (人)	
	人口総数 (人)	人口総数 (人)	男 (人)	女 (人)		世帯数 (世帯)
久根	864	847	397	450	270	△ 17
公文名	1,151	1,194	592	602	408	43
稲荷	2,106	2,074	1,105	969	816	△ 32
平松	2,071	2,197	1,131	1,066	951	126
茶畑	8,408	8,313	4,112	4,201	3,115	△ 95
麦塚	560	569	274	295	193	9
東地区計	15,160	15,194	7,611	7,583	5,753	34

資料：国勢調査

〔西地区〕

各年10月1日現在

字名	平成17年	平成22年			人口増減 (人)	
	人口総数 (人)	人口総数 (人)	男 (人)	女 (人)		世帯数 (世帯)
石脇	1,598	1,832	971	861	688	234
佐野	6,270	6,223	3,164	3,059	2,430	△ 47
大畑	144	135	82	53	56	△ 9
二ッ屋	788	878	465	413	374	90
水窪	763	1,002	502	500	344	239
伊豆島田	2,142	2,329	1,170	1,159	891	187
桃園	1,293	1,242	541	701	439	△ 51
富沢	1,350	1,536	809	727	682	186
西地区計	14,348	15,177	7,704	7,473	5,904	829

資料：国勢調査

## 〔深良地区〕

各年10月1日現在

字名	平成17年 人口総数 (人)	平成22年				人口増減 (人)
		人口総数 (人)	男 (人)	女 (人)	世帯数 (世帯)	
岩波	1,433	1,420	727	693	575	△ 13
深良	4,265	4,282	2,078	2,204	1,404	17
深良地区計	5,698	5,702	2,805	2,897	1,979	4

資料：国勢調査

## 〔富岡地区〕

各年10月1日現在

字名	平成17年 人口総数 (人)	平成22年				人口増減 (人)
		人口総数 (人)	男 (人)	女 (人)	世帯数 (世帯)	
呼子	869	1,040	498	542	309	171
下和田	701	651	303	348	181	△ 50
今里	1,218	1,335	983	352	832	117
金沢	1,126	1,099	594	505	403	△ 27
葛山	1,395	1,391	710	681	435	△ 4
上ヶ田	536	500	242	258	147	△ 36
御宿	6,345	6,805	3,911	2,894	3,115	460
千福	784	824	424	400	301	40
千福が丘	2,722	2,587	1,269	1,318	925	△ 135
富岡地区計	15,696	16,232	8,934	7,298	6,648	536

資料：国勢調査

## 〔須山地区〕

各年10月1日現在

字名	平成17年 人口総数 (人)	平成22年				人口増減 (人)
		人口総数 (人)	男 (人)	女 (人)	世帯数 (世帯)	
須山地区計	2,160	2,241	1,109	1,132	758	81

資料：国勢調査

## 10. 産業別就業人口・構成比

各年10月1日現在

産業分類	年 別	平成17年		産業分類	年 別	平成22年	
		就業人口	構成比			就業人口	構成比
		(人)	(%)			(人)	(%)
総 数		28,576	100.0	総 数		27,655	100.0
第1次産業		837	2.9	第1次産業		542	2.0
A. 農 業		813	2.8	A. 農 業		520	1.9
B. 林 業		19	0.1	B. 林 業		17	0.1
C. 漁 業		5	0.0	C. 漁 業		5	0.0
第2次産業		10,473	36.7	第2次産業		10,456	36.7
D. 鉱 業		1	0.0	D. 鉱 業		1	0.0
E. 建 設 業		1,998	7.0	E. 建 設 業		1,633	5.9
F. 製 造 業		8,474	29.7	F. 製 造 業		8,822	31.9
第3次産業		17,157	60.0	第3次産業		16,369	59.2
G. 電気・ガス・熱供給・水道業		74	0.3	G. 電気・ガス・熱供給・水道業		69	0.2
H. 情報通信業		368	1.3	H. 情報通信業		344	1.2
I. 運 輸 業		1,269	4.4	I. 運 輸 業		1,332	4.8
J. 卸売・小売業		3,639	12.7	J. 卸売・小売業		3,088	11.2
K. 金融・保険業		467	1.6	K. 金融・保険業		471	1.7
L. 不動産業		180	0.6	L. 不動産業・物品賃貸業		264	1.0
M. 飲食店・宿泊業		1,232	4.3	M. 学術研究・専門・技術サービス業		2,766	10.0
N. 医療・福祉		1,871	6.5	N. 宿泊業・飲食サービス業		1,376	5.0
O. 教育・学習支援		1,074	3.8	O. 生活関連サービス業		1,132	4.1
P. 複合サービス事業		204	0.7	P. 教育・学習支援業		1,107	4.0
Q. サービス業（他に分類されないもの）		5,978	21.0	Q. 医療・福祉		2,190	21.0
R. 公務（他に分類されないもの）		801	2.8	R. 複合サービス事業		118	0.4
S. 分類不能の産業		109	0.4	S. サービス業（他に分類されないもの）		1,295	4.7
				T. 公務（他に分類されるものを除く）		817	3.0
				U. 分類不能の産業		288	1.0

資料：国勢調査

## 11. 市町村別流動人口

平成22年10月1日現在

区分 市町村	流出人口			流入人口		
	総数	通勤	通学	総数	通勤	通学
総計	13,068	11,355	1,713	16,986	16,333	653
県内計	12,208	10,743	1,465	15,496	14,936	560
静岡市	227	149	78	152	132	20
沼津市	3,489	2,780	709	2,966	2,838	128
三島市	1,522	1,261	261	3,133	3,025	108
御殿場市	3,748	3,496	252	4,466	4,355	111
富士市	259	230	29	494	466	28
清水町	440	422	18	488	462	26
長泉町	1,806	1,772	34	2,324	2,253	71
小山町	331	287	44	494	469	25
函南町	97	93	4	333	328	5
その他	289	253	36	646	608	38
県外計	733	509	224	1,490	1,397	93
千葉県	11	5	6	22	16	6
東京都	294	202	92	109	87	22
神奈川県	342	232	110	1,146	1,099	47
山梨県	25	20	5	70	67	3
その他	61	50	11	143	128	15
不詳	127	103	24			

資料：国勢調査

## 12. 昼間人口・夜間人口

各年10月1日現在

区分	人口総数	昼間人口	流出人口	流入人口
平成7年	49,729	46,723	12,310	9,304
平成12年	52,682	53,948	12,026	13,292
平成17年	53,061	54,927	13,279	15,145
平成22年	54,546	58,591	13,068	16,986

資料：国勢調査

### 3. 事業所

#### 1. 産業分類別事業所数・従業者数の推移

平成18年10月1日・平成21年7月1日現在

産業分類	平成18年		産業分類	平成21年	
	事業所数	従業者数		事業所数	従業者数
総数	2,007	31,765	総数	2,127	32,818
A 農業	11	90	A 農業	13	83
B 林業	2	15	B 林業	1	31
C 漁業	1	9	C 漁業	1	9
D 鉱業	-	-	D 鉱業	-	-
E 建設業	257	1,384	E 建設業	284	1,690
F 製造業	242	12,013	F 製造業	233	10,059
G 電気・ガス・熱供給・水道事業	5	37	G 電気・ガス・熱供給・水道事業	7	40
H 情報通信業	12	84	H 情報通信業	17	90
I 運輸業	46	2,183	I 運輸業	64	2,474
J 卸売・小売業	429	3,248	J 卸売・小売業	448	4,293
K 金融・保険業	19	252	K 金融・保険業	20	269
L 不動産業	133	290	L 不動産業・物品賃貸業	165	417
M 飲食店、宿泊業	232	1,235	M 学術研究・専門・技術サービス業	78	5,216
N 医療、福祉	111	1,525	N 宿泊業・飲食サービス業	252	1,753
O 教育、学習支援業	111	1,221	O 生活関連サービス	178	1,198
P 複合サービス事業	14	190	P 教育・学習支援業	106	1,476
Q サービス業(他に分類されないもの)	370	7,658	Q 医療・福祉	120	1,674
R 公務(他に分類されないもの)	12	331	R 複合サービス事業	11	118
			S サービス業(他に分類されないもの)	117	1,661
			T 公務(他に分類されるものを除く)	12	267

資料：H18事業所・企業統計調査 H21経済センサス - 基礎調査

#### 2. 事業所の経営組織別事業所数・従業者数

平成21年7月1日現在

経営組織		事業所数	従業者数
総	数	2,127	32,818
	従業者数1~4人	1,427	3,859
	従業者数5~29人	570	7,423
	従業者数30人以上	130	21,536
	民 営	2,073	31,649
	国・地方公共団体	54	1,169

資料：経済センサス - 基礎調査

### 3. 産業（大分類）別事業所数及び従業者数（総数、民営）

産 業 分 類	平成21年7月1日現在			
	総 数		左記の内、民営	
	事業所数	従業者数	事業所数	従業者数
A～R全産業	2,127	32,818	2,073	31,649
A 農 業	13	83	13	83
B 林 業	1	31	1	31
C 漁 業	1	9	1	9
D 鉱 業	—	—	—	—
E 建 設 業	284	1,690	284	1,690
F 製 造 業	233	10,059	233	10,059
G 電気・ガス・水道業	7	40	4	14
H 情報通信業	17	90	17	90
I 運輸業	64	2,474	64	2,474
J 卸売・小売業	448	4,293	448	4,293
K 金融・保険業	20	269	19	254
L 不動産業・物品賃貸業	165	417	164	411
M 学術研究・専門・技術サービス業	78	5,216	78	5,216
N 宿泊業・飲食サービス業	252	1,753	251	1,728
O 生活関連サービス	178	1,198	178	1,198
P 教育・学習支援業	106	1,476	81	876
Q 医療・福祉	120	1,674	111	1,474
R 複合サービス事業	11	118	11	118
S サービス業（他に分類されないもの）	117	1,661	115	1,631
T 公務（他に分類されるものを除く）	12	267	—	—

資料：経済センサス - 基礎調査

## 4. 農 林 業

### 1. 農家戸数の推移（総農家）

各年2月1日現在

区 分	世 帯		
	総世帯 非農家含	農家世帯	農家率 (%)
昭 和 50 年	8,715	1,720	19.7
昭 和 55 年	11,822	1,669	14.1
昭 和 60 年	13,121	1,657	12.6
平 成 2 年	14,547	1,465	10.1
平 成 7 年	15,952	1,358	8.5
平 成 12 年	17,559	1,248	7.1
平 成 17 年	19,472	1,206	6.2
平 成 22 年	21,042	1,134	5.4

資料：農林業センサス

### 2. 農家の男女別・年齢別世帯員数

各年2月1日現在（単位：人）

区 分	総 数	男				
		計	14才以下	15才～29才	30才～59才	60才以上
昭 和 55 年	8,746	4,300	819	1,041	1,639	801
昭 和 60 年	8,579	4,223	871	790	1,695	867
平 成 2 年	7,619	3,726	729	651	1,426	920
平 成 7 年	6,828	3,325	548	566	1,283	928
平 成 12 年	6,145	2,975	420	575	1,141	839
平 成 17 年	2,582	1,235	158	220	472	385
平 成 22 年	2,032	989	110	161	350	368

女				
計	14才以下	15才～29才	30才～59才	60才以上
4,446	787	1,013	1,618	1,028
4,356	839	746	1,664	1,107
3,893	727	628	1,404	1,134
3,503	549	579	1,246	1,129
3,170	394	580	1,127	1,069
1,347	151	225	475	496
1,043	105	163	356	419

※平成12年までは、総農家。平成17年からは、販売農家。

資料：農林業センサス



### 3. 専業・兼業別農家数の推移

各年2月1日現在 [単位：戸]

区 分	農 家 数	専 業 農 家	兼 業 農 家 等		
			計	第一種兼業農家	第二種兼業農家 及び自給的農家
昭和50年	1,720	102	1,618	276	1,342
昭和55年	1,669	95	1,574	266	1,308
昭和60年	1,657	95	1,562	145	1,417
平成2年	1,465	76	1,389	88	1,301
平成7年	1,358	94	1,264	83	1,181
平成12年	1,248	67	1,181	38	1,143
平成17年	529	59	470	40	430
平成22年	446	64	382	19	363

※平成12年までは、総農家。平成17年からは、販売農家。

資料：農林業センサス

### 4. 経営耕地面積規模別農家数

各年2月1日現在

区 分	総 数	例 外 規 定	0.1	0.3	0.5	1.0	1.5	2.0	3.0
			ha未満	ha未満	ha未満	ha未満	ha未満	ha未満	ha未満
昭和50年	1,720	2	539	455	542	138	34	7	3
昭和55年	1,669	4	624	433	443	114	40	8	3
昭和60年	1,657	-	713	399	387	103	35	15	5
平成2年	1,465	4	543	364	371	111	31	28	13
平成7年	1,358	-	522	328	322	104	40	29	13
平成12年	1,248	4	540	266	301	78	33	17	9
平成17年	529	-	-	213	221	54	19	15	7
平成22年	446	-	2	180	177	44	26	11	6

※平成12年までは、総農家。平成17年からは、販売農家。

資料：農林業センサス

(注) 例外規定とは、経営耕地面積0.1ha未満であるが、農産物販売額が15万円以上の世帯

## 5. 経営耕地

各年2月1日 [ 単位：戸・h a ]

区 分	経営 耕地 総面積	田		樹 園 地		畑	
		田の ある 農家数	総面積	樹園地 のある 農家数	総面積	農家数	面積
昭和55年	789	1,417	361	288	21	1,434	406
昭和60年	732	1,270	317	426	30	1,441	385
平成2年	773	1,209	322	320	28	1,247	423
平成7年	712	1,116	284	342	34	1,199	394
平成12年	639	926	230	335	39	1,079	370
平成17年	398	441	152	111	28	482	219
平成22年	337	377	135	110	37	399	165

※平成12年までは、総農家。平成17年からは、販売農家。

資料：農林業センサス

## 6. 農家雇用労働

平成22年2月1日現在 [ 単位：人 ]

区 分	常 雇		農業臨時雇 (手 伝い等を含む)	
	雇い入れた実経営体数	実人数	雇い入れた実経営体数	実人数
平成22年	7	14	102	536

資料：農林業センサス

## 7. 農業用機械を所有している農家数と所有台数（販売農家）

平成22年2月1日現在 [ 単位：戸・台 ]

区 分	動力田植機		トラクター		コンバイン	
	経営体数	台数	経営体数	台数	経営体数	台数
平成22年	271	275	356	398	156	159

資料：農林業センサス

## 8. 販売目的の作物別作付（栽培）農家数と作付（栽培）面積（販売農家）

平成22年2月1日より過去1年間〔単位：戸・a〕

作物	作付農家数	平成22年
	作付面積	
水 稲	作付農家数	158
	作付面積	48
陸 稲	作付農家数	-
	作付面積	-
小 麦	作付農家数	7
	作付面積	0
大麦・裸麦	作付農家数	1
	作付面積	X
そ ば	作付農家数	9
	作付面積	1
その他の雑穀	作付農家数	6
	作付面積	0
ばれいしょ	作付農家数	56
	作付面積	2
かんしょ	作付農家数	46
	作付面積	3
大 豆	作付農家数	6
	作付面積	0
小 豆	作付農家数	6
	作付面積	0
その他の豆類	作付農家数	12
	作付面積	0
工芸農作物	作付農家数	40
	作付面積	13

作物	作付経営体数		平成22年
	露地	施設	
野菜類	露地	作付経営体数	121
		作付面積	24
	施設	作付経営体数	26
		作付面積	260
花き類・花木	露地	作付経営体数	30
		作付面積	19
	施設	作付経営体数	8
		作付面積	41
その他の作物	露地	作付経営体数	62
		作付面積	52
	施設	作付経営体数	-
		作付面積	-

資料：農林業センサス

## 9. 販売目的の作物別作付（栽培）農家数

平成22年2月1日現在

野菜類	農家数	野菜類	農家数
トマト	62	にら	10
なす	77	にんにく	4
ピーマン	47	ふき	15
きゅうり	75	ブロッコリー	46
キャベツ	63	みずな	12
はくさい	60	みつば	1
レタス	24	やまのいも	18
ほうれんそう	53	れんこん	-
ねぎ	63	その他の野菜	41
たまねぎ	63	花き類	農家数
だいこん	72	切り花類	14
にんじん	50	球根類	3
さといも	82	鉢もの類	6
いちご	15	花壇用苗もの類	4
すいか	36	果樹類	農家数
メロン	10	温州みかん	6
アスパラガス	5	その他のかんきつ類	5
えだまめ	15	りんご	3
かぶ	22	ぶどう	6
かぼちゃ	46	日本なし	-
カリフラワー	16	西洋なし	-
ごぼう	13	もも	-
こまつな	24	おうとう	-
さやいんげん	24	びわ	2
さやえんどう	25	かき	9
しゅんぎく	22	くり	16
しょうが	54	うめ	15
スイートコーン	25	すもも	3
セルリー	5	キウイフルーツ	5
そらまめ	17	パインアップル	-
ちんげんさい	11	その他の果樹	15

資料：農林業センサス

## 10. 家畜飼養農家数と頭羽数（販売農家）

各年2月1日現在〔単位：戸・頭・羽〕

区分	乳用牛		肉用牛		豚	
	飼養経営体数	頭数	飼養経営体数	頭数	飼養経営体数	頭数
平成2年	10	116	16	102	13	1,774
平成7年	7	119	7	86	5	898
平成12年	5	41	4	33	4	1,107
平成17年	1	4	-	-	3	967
平成22年	-	-	1	X	2	X

区分	採卵鶏		ブロイラー	
	飼養経営体数	頭羽数	出荷農家数	出荷羽数(百)
平成2年	3	-	-	-
平成7年	1	X	-	-
平成12年	-	-	-	-
平成17年	-	-	-	-
平成22年	1	X	-	-

資料：農林業センサス

## 5. 工 業

### 1. 一事業所・一従業者当たり製造品出荷額等

(従業者4人以上の事業所)

各年12月31日現在

		各年12月31日現在				
		平成18年	平成19年	平成20年	平成21年	平成22年
事業所数	A	138	136	137	117	118
従業者数	B	8,582	9,249	9,259	7,713	7,931
製造品出荷額等(万円)	C	66,125,262	66,554,952	62,549,361	40,024,076	46,298,770
1事業所当り従業者	B/A	62	68	68	66	67
1事業所当り出荷額	C/A	479,169	489,375	456,565	342,086	392,362
1従業者当り出荷額	C/B	7,705	7,196	6,756	5,189	5,838

資料：工業統計調査

### 2. 重化学工業・軽工業別事業所数・従業者数・製造品出荷額等

(従業者4人以上の事業所)

各年12月31日現在 [単位：人・万円]

区 分	事業所数		従業者		製造品出荷額等	
	実数	構成比(%)	実数	構成比(%)	実数	構成比(%)
重化学工業	90	65.2	6,300	73.4	X	X
平成18年 軽工業	48	34.8	2,282	26.6	X	X
計	138	100.0	8,582	100.0	66,125,262	X
重化学工業	90	66.2	6,853	74.1	X	X
平成19年 軽工業	46	33.8	2,396	25.9	X	X
計	136	100.0	9,249	100.0	66,554,952	X
重化学工業	85	62.0	6,885	74.4	53,614,787	85.7
平成20年 軽工業	52	38.0	2,374	25.6	8,934,574	14.3
計	137	100.0	9,259	100.0	62,549,361	100.0
重化学工業	71	60.7	5,475	71.0	32,005,326	80.0
平成21年 軽工業	46	39.3	2,238	29.0	8,018,750	20.0
計	117	100.0	7,713	100.0	40,024,076	100.0
重化学工業	72	61.0	5,724	72.2	X	X
平成22年 軽工業	46	39.0	2,207	27.8	X	X
計	118	100.0	7,931	100.0	46,298,770	X

(注) 重化学工業 …化学工業、石油・石炭、鉄鋼業  
非鉄金属、金属製品、一般機械  
電気機械、輸送機械、精密機械  
軽工業 …上記以外

資料：工業統計調査

### 3. 事業所数・従業者数・現金給与額・原材料使用額等・製造品出荷額等の年次推移（従業者4人以上の事業所）

各年12月31日現在 [単位：人・万円]

区分	事業所数	従業者数			現金給与額	原材料使用額等	製造品出荷額等
		総数	男	女			
平成13年	147	7,507	5,813	1,694	4,375,594	32,030,327	40,917,196
平成14年	136	7,628	5,981	1,647	4,392,941	43,298,875	55,349,094
平成15年	149	7,583	5,842	1,741	3,853,228	44,508,795	58,751,043
平成16年	147	8,251	6,451	1,800	4,558,540	44,330,477	56,169,010
平成17年	153	8,160	6,505	1,655	4,480,405	43,936,123	58,524,644
平成18年	138	8,582	6,862	1,720	4,575,637	49,265,436	64,787,323
平成19年	136	9,249	7,481	1,768	5,040,702	51,946,681	66,554,952
平成20年	137	9,259	7,527	1,732	4,713,400	56,971,294	62,549,361
平成21年	117	7,713	6,200	1,513	4,061,974	31,495,158	40,024,076
平成22年	118	7,931	6,479	1,452	4,234,080	35,698,321	46,298,770

資料：工業統計調査

### 4. 経営組織別事業所数

（従業者4人以上の事業所）

各年12月31日現在

区分	経営組織別						
	総数	会社	構成比 (%)	その他の法人	構成比 (%)	個人	構成比 (%)
平成13年	147	125	85.0	-	-	22	15.0
平成14年	136	118	86.8	-	-	18	13.2
平成15年	149	129	86.6	-	-	20	13.4
平成16年	147	130	88.4	1	0.7	16	10.9
平成17年	153	135	88.2	1	0.7	17	11.1
平成18年	138	126	91.3	1	0.7	11	8.0
平成19年	136	126	92.6	1	0.7	9	6.6
平成20年	137	124	90.5	1	0.7	12	8.8
平成21年	117	112	95.7	1	0.9	4	3.4
平成22年	118	113	95.8	1	0.8	4	3.4

資料：工業統計調査

## 5. 業種別事業所数・従業者数・製造品出荷額等

(従業者4人以上の事業所)

産業分類	平成17年			平成18年			平成19年	
	事業所数	従業者数	製造品出荷額等	事業所数	従業者数	製造品出荷額等	事業所数	従業者数
総数	153	8,160	58,524,644	138	8,582	64,787,323	136	9,249
食料品	10	686	2,795,107	9	684	2,915,146	8	696
飲料・飼料・たばこ	1	22	X	1	22	-	-	-
繊維工業製品	-	-	-	-	-	-	-	-
木材・木製品	4	24	14,876	1	7	X	1	7
家具・装備品	6	45	42,091	3	32	32,970	3	30
パルプ・紙	3	193	857,852	3	195	906,170	4	255
出版・印刷	4	78	91,236	4	87	95,364	4	88
化学工業	-	-	-	-	-	-	1	38
石油・石炭	1	12	X	1	10	X	1	10
プラスチック製品	18	470	1,722,180	18	576	2,006,056	18	588
ゴム製品	1	545	X	1	585	X	1	644
なめし皮製品	-	-	-	-	-	-	-	-
窯業・土石	6	75	206,536	5	74	188,920	5	69
鉄鋼業	X	X	X	X	X	-	-	-
非鉄金属	5	1,162	11,191,162	3	1,399	13,298,385	3	1,644
金属製品	17	264	848,819	16	313	1,087,772	16	324
一般機械	25	717	3,131,250	25	784	3,567,378	24	789
電気機械	25	672	1,173,702	24	656	1,306,372	23	663
情報通信機械器具製造業	2	191	X	2	148	X	2	182
電子部品・デバイス製造業	1	16	-	1	6	X	-	-
輸送機械	19	2,960	33,616,830	17	2,980	36,674,424	19	3,179
精密機械	1	4	X	1	4	-	1	4
その他の工業	4	24	16,691	3	20	X	2	19

各年12月31日現在 [単位：人・万円]

平成19年	平成20年			平成21年			平成22年		
製造品 出荷額等	事業 所数	従業 者数	製造品 出荷額等	事業 所数	従業 者数	製造品 出荷額等	事業 所数	従業 者数	製造品 出荷額等
66,554,952	137	9,259	62,549,361	117	7,713	40,024,076	118	7,931	46,298,770
2,626,903	9	746	3,006,322	7	680	3,496,578	8	667	2,752,371
-	1	20	X	1	20	X	1	20	X
-	-	-	-	-	-	-	-	-	-
X	4	22	10,849	4	22	10,634	4	23	9,602
35,935	5	38	41,436	3	28	29,920	3	28	27,076
1,223,844	4	268	1,223,630	4	290	1,216,370	4	272	1,500,129
100,150	5	89	103,664	4	88	102,563	4	86	101,451
X	2	41	X	2	39	X	2	41	X
X	1	8	X	1	8	X	1	8	X
1,935,861	17	551	1,935,957	14	496	1,262,285	13	427	1,646,669
X	1	570	X	1	509	X	1	571	X
-	-	-	-	-	-	-	-	-	-
226,737	4	52	218,070	4	51	232,273	4	54	192,634
-	-	-	-	-	-	-	-	-	-
15,772,895	4	1,709	15,619,730	3	1,485	8,690,198	4	1,416	10,544,901
1,081,546	16	231	785,584	14	259	709,064	12	247	690,150
4,042,102	19	744	2,539,021	15	526	1,675,760	15	416	X
1,574,478	20	666	1,609,107	19	602	1,032,205	16	576	1,464,691
X	1	73	X	1	72	X	1	71	X
-	2	34	X	1	23	X	1	60	X
34,966,491	20	3,379	33,061,345	15	2,461	19,898,099	20	2,889	24,114,706
X									
X	2	18	X	4	54	47,701	4	59	52,458

資料：工業統計調査



6. 産業分類別事業所数・従業者数・現金給与額・原材料使用額・製造品出荷額等  
(従業者4人以上の事業所)

産業分類	事業所数	従業者数(人)									現金給与総額 (万円)
		総数	正社員		パート・アルバイト		出向・派遣		個人事業主及び家族		
			男	女	男	女	男	女	男	女	
総数	118	7 931	5 763	539	348	707	365	205	3	1	4 234 080
09 食 料 品 製 造 業	8	667	295	60	131	176	2	3	-	-	303 209
10 飲 料 ・ た ば こ ・ 飼 料 製 造 業	1	20	-	-	-	20	-	-	-	-	x
11 織 維 工 業	-	-	-	-	-	-	-	-	-	-	-
12 木 材 ・ 木 製 品 製 造 業 ( 家 具 を 除 く )	4	23	12	5	6	-	-	-	-	-	6 058
13 家 具 ・ 装 備 品 製 造 業	3	28	13	11	-	2	2	-	-	-	7 264
14 パ ル プ ・ 紙 ・ 紙 加 工 品 製 造 業	4	272	123	43	3	25	67	11	-	-	141 814
15 印 刷 ・ 同 関 連 業	4	86	53	30	-	2	-	-	1	-	31 299
★16 化 学 工 業	2	41	26	5	3	6	1	-	-	-	x
★17 石 油 製 品 ・ 石 炭 製 品 製 造 業	1	8	6	2	-	-	-	-	-	-	x
18 プ ラ ス チ ッ ク 製 品 製 造 業	13	427	269	37	24	78	10	9	-	-	168 648
19 ゴ ム 製 品 製 造 業	1	571	249	29	-	-	168	125	-	-	x
20 な め し 革 ・ 同 製 品 ・ 毛 皮 製 造 業	-	-	-	-	-	-	-	-	-	-	-
21 窯 業 ・ 土 石 製 品 製 造 業	4	54	41	7	2	2	2	-	-	-	23 598
★22 鉄 鋼 業	-	-	-	-	-	-	-	-	-	-	-
★23 非 鉄 金 属 製 造 業	4	1 416	1 289	63	25	14	14	11	-	-	810 896
★24 金 属 製 品 製 造 業	12	247	132	32	33	25	21	4	-	-	113 881
★25 は ん 用 機 械 器 具 製 造 業 ( 一 般 機 械 )	2	16	11	3	-	2	-	-	-	-	x
★26 生 産 用 機 械 器 具 製 造 業 ( 一 般 機 械 )	8	338	280	30	6	8	1	11	2	-	213 530
★27 業 務 用 機 械 器 具 製 造 業 ( 一 般 機 械 )	5	62	32	13	3	14	-	-	-	-	17 489
★28 電 子 部 品 ・ デ バ イ ス ・ 電 子 回 路 製 造 業	1	60	23	2	-	35	-	-	-	-	x
★29 電 気 機 械 器 具 製 造 業	16	576	216	53	48	205	33	21	-	-	209 784
★30 情 報 通 信 機 械 器 具 製 造 業	1	71	50	20	-	1	-	-	-	-	x
★31 輸 送 用 機 械 器 具 製 造 業	20	2 889	2 605	88	61	83	44	7	-	1	1 844 155
32 そ の 他 の 製 造 業	4	59	38	6	3	9	-	3	-	-	23 804

平成21年12月31日現在〔単位：人・万円〕

原材料 使用額等 (万円)	製 造 品 出 荷 額 等 (万円)										粗付加 価値額 (万円)
	総 額	製造品 出荷額	加工賃 収入額	くず廃物の 出荷額	その他収入額						
					計	修理料 収入	販売電力 収入	冷蔵 保管料 収入	転売収入 (仕入商品 販売収入)	その他	
35 698 321	46 298 770	45 381 355	193 266	438 550	285 599	1 347	-	-	147 043	137 209	10 106 951
1 550 620	2 752 371	2 750 532	1 839	-	-	-	-	-	-	-	1 089 249
x	x	-	x	-	x	-	-	-	-	x	x
-	-	-	-	-	-	-	-	-	-	-	-
4 169	9 602	7 497	105	-	2 000	-	-	-	-	2 000	5 174
13 266	27 076	19 796	2 965	-	4 315	-	-	-	4 315	-	13 153
1 023 406	1 500 129	1 500 008	121	-	-	-	-	-	-	-	456 049
46 166	101 451	101 451	-	-	-	-	-	-	-	-	52 699
x	x	x	-	-	x	-	-	-	-	x	x
x	x	x	-	-	-	-	-	-	-	-	x
1 025 914	1 646 669	1 609 940	36 729	-	-	-	-	-	-	-	592 197
x	x	x	-	-	-	-	-	-	-	-	x
-	-	-	-	-	-	-	-	-	-	-	-
122 834	192 634	188 113	-	-	4 521	-	-	-	44	4 477	66 482
-	-	-	-	-	-	-	-	-	-	-	-
7 972 816	10 544 901	10 092 588	13 771	438 542	-	-	-	-	-	-	2 455 010
426 992	690 150	666 071	23 879	-	200	-	-	-	-	200	251 179
x	x	x	x	-	-	-	-	-	-	-	x
554 007	958 822	955 222	1 996	8	1 596	-	-	-	1 596	-	413 240
189 652	231 857	222 968	8 889	-	-	-	-	-	-	-	40 196
x	x	x	-	-	-	-	-	-	-	-	x
938 253	1 464 691	1 433 923	30 313	-	455	-	-	-	455	-	503 057
x	x	x	-	-	-	-	-	-	-	-	x
20 895 930	24 114 706	23 782 808	61 259	-	270 639	-	-	-	140 205	130 434	3 089 721
15 194	52 458	50 683	-	-	1 775	1 347	-	-	428	-	35 490

資料：工業統計調査

7. 県内各市別事業所数・従業者数・製造品出荷額等  
(従業者4人以上の事業所)

市名	事業所数					従業者数(人)		
	18年	19年	20年	21年	22年	18年	19年	20年
総数	12,525	12,427	12,535	11,266	10,768	446,948	457,695	446,577
市計	11,737	11,645	11,724	10,557	10,086	418,791	427,988	417,415
郡計	788	782	811	709	682	28,157	29,707	29,162
静岡市	1,897	1,821	1,840	1,690	1,599	49,706	49,334	48,781
葵区	552	514	515	470	436	7,363	7,094	6,510
駿河区	575	549	580	514	487	15,102	14,937	14,888
清水区	770	758	745	706	676	27,241	27,303	27,383
浜松市	2,850	2,856	2,815	2,445	2,323	92,056	92,627	88,283
中区	-	576	547	457	409	-	19,257	17,594
東区	-	593	574	515	498	-	14,399	13,567
西区	-	337	350	304	290	-	10,036	9,239
南区	-	479	478	416	401	-	18,679	17,962
北区	-	328	342	303	301	-	13,179	13,242
浜北区	-	406	395	334	318	-	13,346	13,161
天竜区	-	137	129	116	106	-	3,731	3,518
沼津市	755	760	754	679	642	20,818	20,970	21,255
熱海市	47	45	46	40	36	380	374	383
三島市	236	235	244	216	205	7,984	8,380	7,978
富士宮市	392	403	420	372	351	19,339	20,343	20,792
伊東市	79	75	81	74	67	1,002	1,018	999
島田市	407	405	406	369	347	12,891	13,181	12,465
富士市	1,061	1,062	1,053	957	934	38,960	39,345	37,278
磐田市	737	737	733	668	646	39,865	40,248	38,277
焼津市	680	695	706	661	633	17,263	18,217	18,106
掛川市	441	433	436	392	370	21,169	22,984	22,974
藤枝市	449	433	446	402	389	13,216	13,440	12,427
御殿場市	184	189	190	172	174	9,612	9,589	10,015
袋井市	272	273	275	250	242	13,505	13,937	13,802
下田市	23	19	23	24	21	316	304	334
裾野市	138	136	137	117	118	8,582	9,249	9,259
湖西市	292	289	283	255	241	22,875	23,716	22,871
伊豆市	93	90	98	91	86	1,414	1,435	1,409
御前崎市	131	134	145	137	134	3,775	4,299	4,126
菊川市	198	189	228	207	201	8,525	8,941	8,986
伊豆の国市	138	126	134	124	118	4,615	3,891	3,833
牧之原市	237	240	231	215	209	10,923	12,166	12,782

各年12月31日現在

従業者数 (人)		製造品出荷額等 (万円)				
21 年	22 年	18 年	19 年	20 年	21 年	22 年
411,551	409,030	1,823,466,717	1,941,026,375	1,917,771,764	1,505,095,279	1,579,310,901
383,628	382,623	1,721,360,340	1,834,344,050	1,810,825,074	1,418,089,441	1,486,220,846
27,923	26,407	102,106,377	106,682,325	106,946,690	87,005,838	93,090,055
47,007	46,450	167,220,923	178,693,356	184,517,027	154,266,381	169,720,088
5,993	5,727	13,477,156	13,241,125	13,025,417	11,019,770	10,261,502
13,959	14,496	54,949,994	59,497,878	60,709,581	52,323,990	59,975,789
27,055	26,227	98,793,773	105,954,353	110,782,029	90,922,621	99,482,797
77,661	76,309	284,999,565	322,566,513	286,934,985	209,810,124	201,457,688
14,821	14,112	-	88,946,521	69,213,446	66,291,418	52,338,075
11,918	12,476	-	33,592,635	31,618,127	22,930,932	23,954,526
8,345	8,465	-	21,312,464	20,161,714	14,632,801	15,071,214
15,496	14,791	-	92,275,681	82,904,582	46,067,253	45,858,813
12,083	11,980	-	40,365,731	37,385,812	26,785,944	30,382,938
11,896	11,671	-	36,522,204	36,154,357	25,904,437	26,814,311
3,102	2,814	-	9,551,277	9,496,947	7,197,339	7,037,811
20,366	20,218	63,463,797	66,389,300	67,704,838	53,496,972	52,746,957
313	293	410,607	413,247	486,222	357,540	279,455
7,075	7,052	24,001,262	23,556,991	22,057,295	17,194,076	17,901,694
19,562	19,707	74,228,517	83,193,675	82,907,697	71,620,029	68,652,635
890	874	1,305,805	1,321,354	1,149,526	952,576	1,099,324
10,894	10,480	35,244,307	36,978,443	38,376,310	32,757,900	29,187,475
35,038	34,216	148,153,511	154,328,926	158,393,407	135,132,893	142,486,260
36,505	36,820	247,921,480	246,815,546	233,981,784	162,118,638	174,848,382
17,407	17,340	52,673,684	56,986,872	57,399,343	54,326,741	53,677,924
20,208	21,319	145,021,883	152,572,099	161,121,384	124,814,105	118,012,276
11,714	12,304	41,068,815	42,211,419	38,912,650	36,308,754	38,707,677
8,226	8,796	48,354,002	48,430,465	49,909,491	33,492,587	39,127,935
12,223	12,486	52,413,702	54,414,387	52,865,109	40,601,155	46,045,090
324	325	349,580	394,669	428,992	368,115	430,294
7,713	7,931	66,125,262	66,554,952	62,549,361	40,024,076	46,298,770
21,893	21,316	151,021,404	172,868,098	182,281,584	145,285,721	165,032,222
1,232	1,216	2,338,250	2,371,798	2,073,837	1,402,823	1,416,272
3,868	4,033	10,276,736	11,517,326	12,315,835	9,153,584	10,228,795
8,458	8,164	26,862,020	29,083,196	29,293,775	21,442,813	24,341,286
3,538	3,506	15,008,141	15,083,479	12,791,080	10,825,452	10,270,119
11,513	11,468	62,897,087	67,597,939	72,373,542	62,336,386	74,252,228

資料：工業統計調査

## 8. 規模別事業所数・従業者数・製造品出荷額等

(従業者4人以上の事業所)

人数別	平成17年			平成18年			平成	
	事業所数	従業者数 (人)	製造品出荷額等 (万円)	事業所数	従業者数 (人)	製造品出荷額等 (万円)	事業所数	従業者数 (人)
総数	153	8,160	58,524,644	138	8,582	66,125,262	136	8,582
4～9人	67	384	329,080	48	264	262,792	48	271
10～19人	31	462	915,799	33	474	940,983	34	513
20～29人	22	542	1,101,999	25	612	1,243,489	19	477
30～49人	11	451	1,064,575	11	435	1,206,213	12	467
50～99人	8	530	1,633,978	9	625	2,345,845	10	712
100～299人	10	1,872	11,982,084	7	1,466	8,918,843	7	1,427
300～499人	1	384	X	2	694	X	3	1,030
500～999人	2	1,196	X	1	585	X	1	644
1,000人以上	1	2,339	X	2	3,247	X	2	3,708

各年12月31日現在

19 年	平 成 20 年			平 成 21 年			平 成 22 年		
製 出 造 荷 品 額 等 (万円)	事 業 所 数	従 業 者 数 (人)	製 出 造 荷 品 額 等 (万円)	事 業 所 数	従 業 者 数 (人)	製 出 造 荷 品 額 等 (万円)	事 業 所 数	従 業 者 数 (人)	製 出 造 荷 品 額 等 (万円)
66,125,262	137	9,259	62,549,361	117	7,713	40,024,076	118	7,931	46,298,770
300,497	53	299	418,560	39	226	357,342	37	215	320,728
1,204,460	33	488	1,000,335	30	418	975,495	30	429	749,730
818,884	18	438	809,401	18	444	728,402	20	502	1,283,328
1,228,756	11	424	1,126,923	6	205	640,323	8	305	766,112
1,823,430	11	763	5,972,773	13	820	3,627,711	10	645	3,763,058
10,958,745	4	886	6,217,355	7	1,548	8,740,577	8	1,706	13,540,524
11,196,188	4	1,362	10,891,864	1	358	X	2	617	X
X	1	570	X	1	509	X	1	571	X
X	2	4,029	X	2	3,185	X	2	2,941	X

資料：工業統計調査

## 6. 商 業

### 1. 商店数・従業者数・年間商品販売額

区 分	事 業 所 数					従 業 者 数 (人)		
	平成9年	平成11年	平成14年	平成16年	平成19年	平成9年	平成11年	平成14年
総 数	433	442	432	428	410	2,739	2,930	3,183
卸 売 業	48	50	46	52	42	275	343	300
小 売 業	385	392	386	376	368	2,464	2,587	2,883

### 2. 県内各市別商店数・従業者数・年間商品販売額

市 名	事 業 所 数				従業者数
	平成16年	平成19年	前回比	%	平成16年
県 計	51,112	47,394	▲	7.3	324,704
市 計	46,724	43,289	▲	7.4	300,545
静 岡 市	11,480	10,497	▲	8.6	77,281
浜 松 市	10,087	9,455	▲	6.3	69,668
沼 津 市	3,210	2,923	▲	8.9	21,679
熱 海 市	804	706	▲	12.2	3,879
三 島 市	1,445	1,324	▲	8.4	8,362
富 士 宮 市	1,470	1,379	▲	6.2	8,554
伊 東 市	1,309	1,184	▲	9.5	6,782
島 田 市	1,204	1,137	▲	5.6	6,832
富 士 市	3,113	2,872	▲	7.7	20,901
磐 田 市	1,667	1,554	▲	6.8	10,237
焼 津 市	1,614	1,583	▲	1.9	9,811
掛 川 市	1,457	1,291	▲	11.4	9,148
藤 枝 市	1,630	1,508	▲	7.5	10,812
御 殿 場 市	1,033	995	▲	3.7	6,983
袋 井 市	889	856	▲	3.7	6,587
下 田 市	636	593	▲	6.8	2,830
裾 野 市	428	410	▲	4.2	2,899
湖 西 市	417	382	▲	8.4	2,479
伊 豆 市	551	511	▲	7.3	2,510
御 前 崎 市	403	384	▲	4.7	2,463
菊 川 市	492	440	▲	10.6	2,596
伊 豆 の 国 市	619	586	▲	5.3	3,363
牧 之 原 市	766	719	▲	6.1	3,889

(注) 平成16年の数値は、今回調査との比較のため、平成19年6月1日現在の市町の区分により再集計したものである。

## 各年6月1日現在(平成11年は7月1日現在)

従業者数		年間商品販売額(万円)				
平成16年	平成19年	平成9年	平成11年	平成14年	平成16年	平成19年
2,899	2,966	5,910,873	6,238,584	5,944,772	6,531,096	5,820,437
242	181	884,487	1,330,037	712,282	751,433	617,612
2,657	2,785	5,026,386	4,908,547	5,232,490	5,779,663	5,202,825

資料：商業統計調査

## 各年6月1日現在

従業者数(人)			年間販売額(万円)			
平成19年	前回比	%	平成16年	平成19年	前回比	%
317,092		▲ 2.3	1,075,716,315	1,105,461,509		2.8
292,940		▲ 2.5	1,017,429,902	1,045,650,826		2.8
71,794		▲ 7.1	330,448,197	333,829,765		1.0
69,672		0.0	277,263,748	290,444,466		4.8
21,092		▲ 2.7	77,139,743	79,225,301		2.7
3,494		▲ 9.9	7,529,088	6,638,116	▲	11.8
7,921		▲ 5.3	24,393,164	25,776,329		5.7
8,725		2.0	17,237,389	17,933,916		4.0
6,406		▲ 5.5	13,327,255	13,136,257	▲	1.4
6,515		▲ 4.6	13,622,214	15,686,042		15.2
20,189		▲ 3.4	64,004,007	66,523,441		3.9
10,382		1.4	24,839,779	25,896,243		4.3
10,224		4.2	31,543,669	31,733,863		0.6
8,344		▲ 8.8	23,212,464	22,323,589	▲	3.8
10,286		▲ 4.9	30,779,456	30,820,786		0.1
7,816		11.9	15,648,452	17,389,506		11.1
6,812		3.4	22,096,114	22,858,049		3.4
2,837		0.2	5,637,963	5,458,320	▲	3.2
2,966		2.3	6,531,096	5,820,437	▲	10.9
2,302		▲ 7.1	4,082,903	4,156,909		1.8
2,448		▲ 2.5	3,645,505	3,575,762	▲	1.9
2,381		▲ 3.3	4,280,664	3,970,533	▲	7.2
2,656		2.3	6,339,517	7,735,812		22.0
3,525		4.8	6,350,106	6,378,605		0.4
4,153		6.8	7,477,409	8,338,779		11.5

資料：商業統計調査



### 3.産業分類別商店数・従業者数・年間商品販売額

産業分類	平成14年				
	商店数	従業者数	年間商品販売額	売場面積	その他収入額
総数	432	3,183	5,944,772	46,325	168,075
卸売業計	46	300	712,282	-	7,413
491 各種商品卸売業	-	-	-	-	-
501 繊維品卸売業（衣服、身の回り品を除く）	-	-	-	-	-
502 衣服・身の回り品卸売業	2	7	X	-	-
511 畜産物・水産物卸売業	7	45	40,819	-	74
512 食料・飲料卸売業	5	28	96,469	-	5
521 建築材料卸売業	5	37	55,988	-	2,994
522 化学製品卸売業	2	30	X	-	-
523 鉱物・金属材料卸売業	-	-	-	-	-
524 再生資源卸売業	1	6	X	-	-
531 一般機械器具卸売業	3	17	37,233	-	-
532 自動車卸売業	2	17	X	-	X
533 電気機械器具卸売業	4	13	52,545	-	100
539 その他の機械器具卸売業	-	-	-	-	-
541 家具・建具・じゅう器等卸売業	4	63	316,301	-	40
542 医療品・化粧品等卸売業	6	20	9,436	-	-
549 他に分類されない卸売業	5	17	62,966	-	-
小売業計	386	2,883	5,232,490	46,325	-
551 百貨店	-	-	-	-	-
559 その他の各種商品小売業（50人未満）	2	16	X	-	-
561 呉服・服地・寝具小売業	3	13	6,940	207	-
562 男子服小売業	3	20	48,799	1,531	80
563 婦人・子供服小売業	17	47	42,279	1,246	1,020
564 靴・履物小売業	5	14	23,238	970	307
569 その他の織物・衣服・身の回り品小売業	6	57	121,402	4,717	86
571 各種食料品小売業	14	390	1,003,020	7,000	90
572 酒小売業	15	33	55,224	802	1,022
573 食肉小売業	6	23	21,181	476	-
574 鮮魚小売業	11	31	32,640	369	200
575 野菜・果実小売業	8	26	35,000	522	-
576 菓子・パン小売業	27	124	85,467	1,118	-
577 米穀類小売業	8	35	41,788	338	162
579 その他の飲食料品小売業	69	826	970,261	6,616	12,719
581 自動車小売業	37	200	555,525	1,000	113,151
582 自転車小売業	1	2	X	-	X
591 家具・建具・畳小売業	6	16	18,499	1,078	-
592 機械器具小売業	17	92	359,453	3,758	3,634
599 その他のじゅう器小売業	6	13	9,409	279	24
601 医薬品・化粧品小売業	24	161	312,838	3,816	463
602 農耕用品小売業	4	112	75,025	213	6,604
603 燃料小売業	25	189	657,489	361	15,664
604 書籍・文房具小売業	10	174	175,516	1,904	1,610
605 スポーツ用品・がん具・娯楽等小売業	6	20	22,656	418	-
606 写真機・写真材料小売業	4	47	36,009	455	40
607 時計・眼鏡・光学器械小売業	5	25	51,118	646	-
609 他に分類されない小売業	47	177	448,014	6,036	3,786

〔単位：店・人・万円・㎡〕

平成16年					平成19年				
商店数	従業者数	年間商品販売額	売場面積	その他収入額	商店数	従業者数	年間商品販売額	売場面積	その他収入額
428	2,899	6,531,096	43,760	236,311	410	2,966	5,635,019	47,180	133,554
52	242	751,433	-	25,256	42	181	488,440	-	1,200
-	-	-	-	-	-	-	-	-	-
-	-	-	-	-	-	-	-	-	-
3	31	75,017	-	18,374	-	-	-	-	-
6	28	29,523	-	-	7	32	25,433	-	-
8	42	167,585	-	-	5	36	72,652	-	-
1	3	X	-	X	1	4	X	-	-
1	2	X	-	-	-	-	-	-	-
1	4	X	-	-	-	-	-	-	-
2	8	X	-	-	1	1	X	-	-
4	19	X	-	-	5	26	210,579	-	-
2	6	X	-	-	2	6	X	-	-
5	23	132,657	-	2,400	2	7	X	-	-
-	-	-	-	-	1	2	X	-	-
1	2	X	-	-	1	3	X	-	-
8	15	X	-	X	5	10	11,705	-	-
10	59	85,751	-	3,595	12	54	168,071	-	1,200
376	2,657	5,779,663	43,760	211,055	368	2,785	5,146,579	47,180	132,354
-	-	-	-	-	-	-	-	-	-
2	8	X	X	-	-	-	-	-	-
4	14	X	X	-	5	21	5,207	439	-
3	11	25,451	666	50	3	20	46,418	1,118	99
15	47	70,916	2,282	1,053	14	62	111,443	3,069	-
5	15	21,729	625	187	5	15	23,860	882	253
7	76	145,451	2,461	-	8	49	101,627	4,738	24,263
14	218	504,318	3,744	3,141	10	514	1,034,770	9,711	295
15	28	40,961	782	261	12	26	41,909	604	-
6	22	33,738	238	-	6	15	31,428	368	-
12	52	49,049	468	698	10	40	50,123	351	-
10	40	46,226	986	34	7	23	27,190	475	-
24	145	60,751	1,032	7,233	25	100	39,092	627	-
10	42	28,530	535	117	8	26	27,994	386	3
63	795	1,260,261	11,021	7,263	67	829	1,197,792	6,430	5,625
36	200	X	X	X	36	200	640,902	1,030	88,064
1	1	X	X	-	-	-	-	-	-
6	13	14,334	472	10	4	11	10,270	626	500
18	111	338,312	3,300	2,226	12	58	214,817	1,583	638
7	54	108,500	3,404	-	5	13	9,193	719	-
25	129	233,503	1,934	423	29	204	381,256	4,136	109
6	20	53,053	387	5,329	4	19	X	X	26
26	230	1,524,239	354	65,762	24	174	685,063	317	9,198
9	199	159,300	2,023	26	13	161	221,996	2,946	1,405
5	11	X	X	-	5	16	20,413	461	-
1	5	X	X	-	2	11	X	X	-
5	25	46,053	572	-	6	21	45,685	678	166
41	146	301,220	4,459	2,052	48	157	178,131	5,486	1,710

資料：商業統計調査

## 7. 建設・住宅

### 1. 道路・橋りょう

(平成23年4月1日) [単位：延長 m]

道路種別	路線数	実延長	改良延長	改良率	舗装延長	舗装率	橋りょう		交通不能 区 間	有 料 区 間
							箇所	延長		
高速自動車道	2	7,254	7,254	100.0	7,254	100.0	5	543	-	7,254
一般国道	3	19,691	19,329	98.2	19,691	100.0	21	1,400	-	-
県 道	8	31,626	29,584	93.5	31,124	98.4	29	311	-	-
小 計	13	58,571	56,167	95.9	58,069	99.1	55	2,254	-	7,254
市 道	1,892	647,342	306,856	47.4	370,387	57.2	279	3,353	314,627	-
合 計	1,905	705,913	363,023	51.4	428,456	60.7	334	5,607	314,627	7,254

資料：静岡県道路現況調書

### 2. 一級河川の状況

水系名	河 川 名	起 点	終 点	延 長 (m)
狩 野 川	黄瀬川	御殿場市ぐみ沢 字丸太1211-1地先	狩野川への合流点	29,950
〃	梅の木沢川	裾野市富沢 字平林570-1地先	黄瀬川への合流点	2,000
〃	佐野川	裾野市須山字大沢入/沢堂ヶ尾 五本地沢入2311-1地先	黄瀬川への合流点	14,250
〃	裾野大久保川	裾野市葛山 字カノ木久保278-1地先	佐野川への合流点	1,700
〃	金沢川	裾野市今里 字木の根坂1305地先	佐野川への合流点	3,000
〃	用沢川	裾野市須山 字内野の内用沢1932地先	佐野川への合流点	4,500
〃	又沢川	裾野市須山 字大野3081地先	用沢川への合流点	1,300
〃	下和田川	裾野市下和田 字内平725地先	佐野川への合流点	2,600
〃	深良川	裾野市深良 字穴口下4222-1地先	黄瀬川への合流点	7,800
〃	大場川	滝沢の合流点	狩野川への合流点	17,650
〃	泉川	裾野市深良 字恋池向3680-1地先	大場川への合流点	4,500
〃	入田川	裾野市茶畑 字大入1365-4地先	泉川への合流点	1,500

資料：建設管理課

### 3. 準用河川の状況

水系名	河川名	起 点	終 点	延 長 (m)
狩野川	大柄沢川	裾野市深良 字遠藤原上588地先	一級河川黄瀬川への合流点	2,600
〃	小柄沢川	裾野市深良 字震橋124-2地先	一級河川黄瀬川への合流点	3,800
〃	久保川	裾野市上ヶ田 字待合田16-1地先	一級河川佐野川への合流点	2,800
〃	中川	裾野市伊豆島田 字堰所650-1地先	一級河川大場川への合流点	1,500
〃	三間堀川	裾野市深良 字震橋119地先	中川への合流点	4,100
〃	泉川	裾野市深良 字香柿畑3758-13地先	一級河川泉川の起点	1,130
〃	小沢川	裾野市深良 字道城平3646-1地先	裾野市深良 字道城平3708-9地先	90

資料：建設管理課

#### 4. 市営住宅の状況

平成23年3月31日現在

団地名	所在地	戸数	簡耐平	簡耐二階	中層耐火	建設年度
総数		115	33	70	12	
舞台	深良 220番地	45	15	30		- 昭和44年度
柳端	石脇 613番地の1	14	14	-		- 昭和44年度
柳端	石脇 596番地の1	4	4	-		- 昭和45年度
上原	深良 1665番地	20	-	20		- 昭和47年度
上原	深良 1665番地	20	-	20		- 昭和48年度
新稲荷	稲荷 116番地の1	12	-	-	12	平成8年度

資料：建築住宅課

#### 5. 用途別建築同意件数

用途別	平成22年度		平成23年度	
専用住宅	19	(11)	12	(10)
併用住宅			3	
集会場等	2		1	
遊技場等				
料理店・飲食店	1		1	
物品販売店	4		3	
旅館・ホテル	2		1	
寄宿舍・共同住宅	18	(3)	9	
病院・診療所	5		1	
厚生施設・保育園			3	
幼稚園				
学校・各種学校				
図書館・美術館				
神社・寺院等	3		2	(1)
工場・作業所	9		10	(1)
その他	39	(3)	22	
合計	102	(17)	68	(12)

資料：消防本部

## 6. 建築確認申請状況

### (1) 建築確認・検査件数

区分	年度	平成22年度 件 数		平成23年度 件 数	
確認（建築物）		39	(23)	40	(30)
確認（工作物）		2	(0)	1	(1)
確認（昇降機）		0	-	3	-
中間検査（建築物）		12	(11)	12	(12)
完了検査（建築物）		27	(19)	36	(23)
完了検査（工作物）		3	(0)	1	(1)
完了検査(昇降機)		0	-	3	-

( ) は市が処理した件数

資料：建築住宅課

### (2) 指定確認検査機関からの報告

区分	年度	平成22年度 件 数		平成23年度 件 数	
確認（建築物）		262	(179)	255	(158)
確認（工作物）		8	(4)	12	(3)
確認（昇降機）		3	-	7	-
中間検査（建築物）		214	(148)	199	(127)
完了検査（建築物）		229	(163)	210	(135)
完了検査（工作物）		4	(1)	9	(2)
完了検査(昇降機)		3	-	7	-

( ) は限定特定行政庁に権限のある件数

資料：建築住宅課

## 7. 木造家屋の用途別状況

平成24年1月1日現在

用途別区分	棟数	床面積 (㎡)	評価額 (千円)
総数	15,034	1,680,610	39,289,040
専用住宅	11,542	1,414,624	35,586,393
共同住宅・寄宿舎	205	44,060	1,333,791
併用住宅	352	48,651	831,296
旅館・料亭・ホテル	20	5,897	100,360
事務所・銀行・店舗	212	21,014	541,676
病院	16	2,441	72,038
工場・倉庫	325	28,021	186,262
付属家	2,288	105,312	618,768
その他	74	10,590	18,456

資料：市民税課

## 8. 非木造家屋の用途別状況

平成24年1月1日現在

用途別区分	棟数	床面積 (㎡)	評価額 (千円)
総数	6,692	2,363,356	97,015,766
事務所・店舗・百貨店	603	464,677	31,352,631
住宅・アパート	3,654	764,963	31,371,136
ホテル・病院	53	57,379	4,427,415
工場・倉庫・市場	1,756	1,064,293	29,325,616
その他	626	12,044	538,968

資料：市民税課

## 9. 住宅の状況

### (1) 一般世帯の住宅の種類別世帯数

各年10月1日現在

区分	総世帯数 (一般世帯)	主 世 帯						住宅以外に
		総 数	持ち家	公営等借家	民営借家	給与住宅	間借りの 世帯	住む一般世帯
平成7年	16,183 (16,167)	14,599	9,374	597	2,866	1,558	204	1,568
平成12年	18,448 (18,439)	16,693	10,417	612	3,649	1,766	249	1,746
平成17年	19,516 (19,470)	17,915	11,102	596	4,344	1,529	344	1,555
平成22年	21,042 (21,030)	19,272	11,764	548	5,092	1,620	248	1,758

資 料：国勢調査

### (2) 住宅の建て方・住宅の所有の関係別住宅に住む一般世帯数及び一般世帯人員

平成22年10月1日現在

区 分	世帯数	世帯人員	1世帯当り人員
一般世帯数	21,030	53,855	2.56
住宅に住む一般世帯	19,272	52,064	2.70
主世帯	19,024	51,594	2.71
持ち家	11,764	36,844	3.13
公営・都市機構・公社の借家	548	1,346	2.46
民営の借家	5,092	9,751	1.91
給与住宅	1,620	3,653	2.25
間借り	248	470	1.90
住宅以外に住む一般世帯	1,758	1,791	1.02

資料：国勢調査



## 8. 運輸・通信

### 1. JR東海裾野駅・岩波駅の利用状況

区分 年度	裾野駅 乗車人員			岩波駅 乗車人員		
	総数	定期外	定期	総数	定期外	定期
平成18年度	1,016,581	329,708	686,873	628,212	199,494	428,718
平成19年度	1,038,214	329,757	708,457	709,507	208,468	501,039
平成20年度	1,028,621	327,289	701,332	772,530	215,150	557,380
平成21年度	957,067	297,260	659,807	811,299	195,236	616,063
平成22年度	976,801	276,952	699,849	786,804	190,816	595,988
平成23年度	963,512	273,569	689,943	735,695	184,461	551,234

資料： 東海旅客鉄道株式会社静岡支社

## 2. 郵便物の引受と配達状況

[単位：千通]

種別 年	総 数		書 留		速 達		普 通	
	引 受	配 達	引 受	配 達	引 受	配 達	引 受	配 達
平成20年	2,480	6,596	37	96	21	31	2,422	6,469
平成21年	2,407	6,502	40	91	19	28	2,348	6,383
平成22年	2,422	6,429	44	88	18	25	2,360	6,316
平成23年	3,136	6,284	16	94	14	23	3,106	6,167
平成24年	3,091	7,376	17	92	12	24	3,064	7,260
1月	287	1,606	1	7	1	2	285	1,597
2月	155	465	1	8	1	2	153	455
3月	155	522	1	9	1	2	153	511
4月	192	492	1	8	1	2	190	482
5月	172	502	1	7	1	2	170	493
6月	211	592	2	8	1	2	208	582
7月	206	537	2	7	1	2	204	528
8月	154	447	2	7	1	2	151	438
9月	160	464	2	7	1	2	158	455
10月	175	575	1	8	1	2	173	565
11月	224	579	1	7	1	2	222	570
12月	1,000	595	2	9	1	2	997	584

資料：郵便事業株式会社裾野支店

## 3. 郵便施設の状況

各年4月1日現在

種 別	総 数	集配支店	無集配局	簡易局	切手・印紙 売りさばき所	私 書 箱	
						設 備 数	使 用 数
平成20年	6	1	5	0	28	24	13
平成21年	6	1	5	0	28	24	13
平成22年	6	1	5	0	29	24	13
平成23年	6	1	5	0	29	24	13
平成24年	6	1	5	0	27	24	12

資料：郵便事業株式会社裾野支店

#### 4. 主要道路の交通量の状況

調査日 { 平日：平成22年9月～11月の平日1日  
 休日：平成22年9月～11月の実用に応じて実施

12時間交通 午前7時から午後7時まで

(平日調査)

調査種別		路線名 (観測地点)	一般国道 1号線(伊豆縦貫) (伊豆島田)	一般国道 246号線 (千福)	一般国道 469号 (須山)
		歩行者類(人)	-	-	-
昼間 12時間 交通量	自転車類(台)	-	-	-	
	小型車(台)	9,704	28,631	6,422	
	大型車(台)	1,650	5,802	1,645	

(休日調査)

調査種別		路線名 (観測地点)	一般国道 1号線(伊豆縦貫) (伊豆島田)	一般国道 246号線 (千福)	一般国道 469号 (須山)
		歩行者類(人)	-	-	-
昼間 12時間 交通量	自転車類(台)	-	-	-	
	小型車(台)	10,242	26,369	9,050	
	大型車(台)	408	1,483	663	

県道 沼津小山線 (深良)	県道 裾野インター線 (御宿)	県道 富士公園太郎坊線 (須山)	県道 仙石原新田線 (深良)	県道 三島裾野線
115	1,050	-	17	404
107	44	-	5	307
10,767	9,258	800	2,084	11,669
664	2,590	113	192	1,101

県道 沼津小山線 (深良)
100
89
11,124
271

資料：道路交通センサス

## 5. 自動車保有状況

各年4月1日現在

区分	平成20年	平成21年	平成22年	平成23年	平成24年
総数	42,498	42,657	42,851	42,786	43,069
乗用車	21,144	20,911	20,896	20,859	20,911
普通車	8,530	8,493	8,784	9,007	9,226
小型車	12,614	12,418	12,112	11,852	11,685
準乗用車	676	624	616	598	604
トラック	1,704	1,285	1,235	1,179	1,158
2t以下	873	820	782	717	694
2～5t	289	281	276	285	279
5～8t	22	20	19	19	19
8～10t	78	65	59	52	57
10t以上	63	63	64	67	71
トレーラー	39	35	34	39	38
三輪車	0	1	1	0	0
特殊用途	340	313	309	278	271
バス	61	52	50	43	40
営業用	7	5	6	6	6
自家用	54	47	44	37	34
軽自動車	12,715	13,258	13,592	13,857	14,245
軽乗用車	8,906	9,456	9,844	10,136	10,465
軽貨物車	3,809	3,799	3,745	3,718	3,777
軽三輪車	3	3	3	3	3
二輪・原付	5,910	5,930	5,859	5,670	5,532
250cc以上	755	766	779	780	758
125～250cc	908	943	915	893	889
90～125cc	296	319	353	385	408
50～90cc	287	287	270	244	223
50cc以下	3,622	3,553	3,484	3,319	3,200
原付三・四輪	42	62	58	49	54
小型特殊自動車	285	284	294	302	308
農耕用	201	205	216	225	237
その他	84	79	78	77	71

資料：静岡県自動車保有台数調査

## 9. 電気・水道

### 1. 電灯の需要状況

区分 年度	総 数		定 額 電 灯		従 量 電 灯 (A B C)	
	契 約 口 数	使 用 量	契 約 口 数	使 用 量	契 約 口 数	使 用 量
平成22年度	340,705	1,380,643	4,886	2,459	256,018	1,086,841
平成23年度	340,615	1,278,765	4,777	2,400	253,781	983,134

〔使用量単位=MWH〕

そ の 他	
契 約 口 数	使 用 量
79,801	291,343
82,057	293,231

資料：東京電力株式会社沼津支店

### 2. 電力の需要状況

区分 年度	総 数		非自由化分野			
			低圧電力		その他	
	契 約 口 数	使 用 量	契 約 口 数	使 用 量	契 約 口 数	使 用 量
平成22年度	35,069	3,382,056	25,347	177,586	5,731	29,131
平成23年度	34,321	3,159,024	24,836	162,435	5,476	27,298

〔使用量単位=MWh〕

自由化分野	
使 用 量	
3,175,624	
2,969,532	

資料：東京電力株式会社沼津支店

注1) 東京電力株式会社三島支社エリア内（裾野市・御殿場市・小山町・清水町・長泉町・函南町、沼津市（一部を除く）、三島市）の合計値

注2) 「1MWh」とは「1000kWh」

注3) 平成22年度数値より契約口数については年度最終月の口数、使用量については年度累計にて表示する。

注4) 使用量については小数点以下第一の値にて四捨五入を行い整数表記する。

注5) 平成22年度数値より「その他」は総計から内訳データを差し引いた数値とする。

### 3. 水道の給水栓数及び給水量

[単位:栓;千m<sup>3</sup>]

区分	平成18年度	平成19年度	平成20年度	平成21年度	平成22年度
総数 栓数	19,386	19,640	19,935	19,922	20,024
給水量	6,343	6,389	6,297	6,139	6,147
13 m/m 栓数	8,500	8,555	8,413	8,240	8,080
給水量	2,491	2,390	2,302	2,211	2,144
20 m/m 栓数	10,207	10,391	10,826	10,983	11,243
給水量	2,666	2,784	2,839	2,862	2,918
25 m/m 栓数	536	548	549	548	548
給水量	445	461	432	414	436
30 m/m 栓数	26	26	26	27	27
給水量	23	27	28	25	22
40 m/m 栓数	61	64	64	67	68
給水量	285	298	263	232	235
50 m/m 栓数	38	38	39	39	40
給水量	228	225	228	195	222
70 m/m 栓数	13	13	13	13	14
給水量	115	103	99	95	88
100 m/m 栓数	5	5	5	5	4
給水量	90	101	106	105	82

資料：上水道課

### 4. 水道使用量及び一戸当り給水量

区分 年度	総使用量 (m <sup>3</sup> /年)	一戸当たり給水量 (m <sup>3</sup> /年)	一戸当り料金 (円/月)
平成18年度	6,343,670	327	3,399
平成19年度	6,389,380	325	3,367
平成20年度	6,296,717	316	3,252
平成21年度	6,139,074	308	3,170
平成22年度	6,146,530	307	3,180

資料：上水道課

## 5. 配水量

[単位:m<sup>3</sup>]

区分 年度	配水量	有収水量	1日平均配水量	1日最大配水量
平成18年度	7,889,322	6,343,670	21,615	25,384
平成19年度	7,910,336	6,389,380	21,613	24,823
平成20年度	7,847,325	6,296,717	21,500	28,802
平成21年度	7,776,094	6,139,074	21,304	25,960
平成22年度	7,725,642	6,146,530	21,167	28,165

資料：上水道課

## 6. 給水装置工事件数

[単位:件]

区分 年度	総数	新設	増設	改造
平成18年度	823	590	209	24
平成19年度	595	406	143	46
平成20年度	560	368	157	35
平成21年度	322	170	94	58
平成22年度	400	211	115	74

資料：上水道課

## 7. 送配水管の延長

各年度末現在 [単位:m]

区分 年度	総数	送水管 300mm未満	配水管			
			50mm以下	51～200mm	201～400mm	401mm以上
平成18年度	351,852	14,604	69,489	240,668	26,497	594
平成19年度	357,971	15,299	69,660	245,167	27,251	594
平成20年度	354,469	15,299	62,176	248,241	28,159	594
平成21年度	357,193	15,298	62,691	250,369	28,241	594
平成22年度	360,539	15,298	62,874	253,467	28,306	594

資料：上水道課



## 8. 月平均地下水位の状況

[単位:海拔m]

区分	平成19年	平成20年	平成21年	平成22年	平成23年
1月	137.11	137.68	136.35	136.84	140.52
2月	136.64	136.88	136.31	136.42	139.41
3月	136.62	136.60	137.08	137.85	139.18
4月	137.14	136.90	137.88	139.84	139.48
5月	137.69	137.31	138.27	140.72	140.11
6月	137.97	138.23	138.59	140.99	142.15
7月	139.64	139.40	139.14	142.01	142.53
8月	140.61	139.06	140.33	143.16	142.46
9月	141.49	138.49	139.41	141.92	144.74
10月	141.09	138.17	138.55	142.98	146.39
11月	139.90	137.39	137.98	143.34	145.80
12月	138.66	136.83	137.51	142.05	144.31
平均	138.71	137.74	138.12	140.68	142.26

観測井略称 No.1 石脇水源  
 所在地 裾野市石脇546  
 規 模 口径: 80mm  
 深度: 25m  
 管頭標高 海拔: 155.46m  
 観測方法 週1回手観測

[単位:海拔m]

区分	平成19年	平成20年	平成21年	平成22年	平成23年
1月	201.80	197.15	201.40	201.58	203.54
2月	201.74	201.67	201.41	201.64	203.08
3月	202.24	201.52	201.99	202.47	203.23
4月	202.02	201.65	202.31	203.39	203.38
5月	202.12	202.17	202.35	203.67	203.67
6月	202.18	202.44	202.52	203.78	204.48
7月	203.95	203.21	203.07	204.46	204.74
8月	204.24	202.70	203.37	204.95	204.80
9月	203.83	202.90	203.03	204.73	206.15
10月	204.03	203.04	202.66	205.36	207.01
11月	203.35	201.92	202.26	205.19	206.69
12月	202.70	201.62	201.98	204.46	205.85
平均	202.85	201.83	202.36	203.81	204.72

観測井略称 No.4 深良3号  
 所在地 裾野市深良1320-1  
 規 模 口径: 100mm  
 深度: 42m  
 管頭標高 海拔: 234.87m  
 観測方法 週1回手観測

[単位:海拔m]

区分	平成19年	平成20年	平成21年	平成22年	平成23年
1月	62.59	63.01	61.79	62.22	65.74
2月	62.12	62.30	61.63	61.82	64.43
3月	61.99	61.80	62.43	63.51	64.51
4月	62.42	62.39	63.07	64.89	64.73
5月	63.42	62.72	63.92	66.12	65.68
6月	64.10	64.22	64.62	66.39	68.02
7月	65.80	65.35	64.97	67.67	68.32
8月	66.82	65.08	66.35	68.90	68.34
9月	67.47	64.34	65.22	67.73	69.88
10月	66.41	63.62	64.09	68.01	71.36
11月	65.36	62.72	63.32	68.23	70.97
12月	63.93	62.12	62.94	67.17	69.74
平均	64.37	63.31	63.70	66.06	67.64

観測井略称 No.8 伊豆島田5号  
 所在地 裾野市水窪154-2  
 規 模 口径: 100mm  
 深度: 60m  
 管頭標高 海拔: 88.12m  
 観測方法 自記90日巻

資料: 静岡県くらし・環境部環境局水利用課

# 10. 市民生活

## 1. 静岡県消費者物価指数

(平成22年=100)

	総 合	生 鮮 食 品 を 除 く 総 合	食 料	住 居	光 熱 ・ 水 道	家 具 ・ 家 事 用 品	被 服 及 び 履 物	保 健 医 療	交 通 ・ 通 信	教 育	教 養 娛 楽	諸 雑 費
平成	指数											
14年	103.3	103.9	98.5	102.3	96.1	141.2	109.3	97.3	102.6	109.7	116.0	96.0
15年	103.5	103.9	98.3	102.2	95.0	137.5	113.3	100.4	102.7	110.4	115.6	97.4
16年	103.1	103.5	98.7	101.9	94.9	132.1	113.3	100.4	102.2	109.2	113.6	97.5
17年	102.3	102.7	97.5	101.9	94.1	126.0	110.4	99.9	102.7	109.2	112.0	97.6
18年	102.7	102.9	98.2	101.7	96.8	122.6	112.3	99.3	103.5	110.1	110.8	98.4
19年	102.2	102.3	98.7	101.4	97.7	116.6	109.3	99.1	103.5	109.4	107.9	98.7
20年	103.2	103.4	101.2	101.3	103.8	111.8	109.0	99.4	104.9	108.9	106.3	99.1
21年	101.3	101.5	101.3	100.8	101.4	106.5	102.8	100.3	99.2	108.6	103.1	98.4
22年	100.0	100.0	100.0	100.0	100.0	100.0	100.0	100.0	100.0	100.0	100.0	100.0
23年	99.6	99.6	99.6	99.4	103.7	93.8	98.7	99.0	101.6	98.9	94.9	103.6
平成	前年比(%)											
14年	-0.9	-0.8	-0.8	0.5	-1.6	-3.3	-3.6	-1.3	-0.6	1.5	-2.1	0.2
15年	0.1	0.1	-0.2	0.0	-1.3	-2.7	3.6	3.2	0.1	0.6	-0.3	1.5
16年	-0.4	-0.5	0.4	-0.3	0.0	-3.9	0.0	-0.1	-0.5	-1.1	-1.8	0.1
17年	-0.8	-0.7	-1.2	0.0	-0.9	-4.6	-2.5	-0.5	0.5	0.0	-1.4	0.1
18年	0.4	0.2	0.7	-0.2	2.9	-2.7	1.7	-0.5	0.8	0.8	-1.0	0.9
19年	-0.5	-0.6	0.5	-0.3	1.0	-4.8	-2.7	-0.3	0.0	-0.6	-2.7	0.3
20年	1.0	1.0	2.6	-0.1	6.2	-4.1	-0.3	0.4	1.4	-0.5	-1.5	0.3
21年	-1.9	-1.8	0.0	-0.5	-2.3	-4.8	-5.7	0.8	-5.5	-0.3	-3.0	-0.7
22年	-1.2	-1.5	-1.3	-0.8	-1.4	-6.0	-2.8	-0.3	0.8	-7.8	-3.0	1.7
23年	-0.4	-0.4	-0.4	-0.6	3.7	-6.2	-1.3	-1.0	1.6	-1.1	-5.1	3.6

(注) 物価の動きを長期的にみるため、平成21年以前の指数は平成22年を100として換算しています。

資料：静岡県消費者物価指数

## 2. テレビ受信状況

各年3月31日現在

区分 年度	放送受信契約数	衛星放送契約者数（再掲）
平成19年度	16,372	6,873
平成20年度	16,800	7,075
平成21年度	17,186	7,549
平成22年度	17,380	7,723
平成23年度	17,313	8,164

資料：日本放送協会「放送受信契約数統計要覧」

## 3. 市民相談利用状況

[単位：件]

区分 年度	市民行政相談	交通事故相談	家庭児童相談	くらしの相談	福祉総合相談	健康相談	人権相談	年金相談	DV相談
平成19年度	4	99	930	594	108	4,586	8	270	-
平成20年度	8	68	1,285	549	171	3,664	6	361	5
平成21年度	10	94	1,657	524	237	4,068	21	87	6
平成22年度	8	94	1,628	512	261	4,092	10	24	7
平成23年度	5	97	1,711	506	164	4,121	10	66	13

注) DV相談は平成20年度より集計開始

資料：市役所各課

## 4. 交通災害共済加入状況

区分 年度	加入総数 (人)	加入率 (%)	掛金総額 (円)
平成19年度	16,855	31	9,939,500
平成20年度	16,167	30	9,647,000
平成21年度	15,595	29	9,322,000
平成22年度	11,968	22	7,421,000
平成23年度	10,976	20	6,878,500

資料：防災交通課

## 5. 内職相談

区分 年度	登録者数	求人 数	斡旋 数
平成21年度	69	41	41
平成22年度	67	23	23
平成23年度	89	42	42

資料：商工観光課

## 6. 交通災害共済給付状況（見舞金）

[単位：千円]

区分 等級	平成19年度		平成20年度		平成21年度		平成22年度		平成23年度	
	件数	金額	件数	金額	件数	金額	件数	金額	件数	金額
総数	84	6,685	109	8,275	73	3,660	80	6,225	72	3,740
1等級	2	3,000	3	3,000	0	0	1	2,000	0	
2	1	155	0	0	0	0	0	0	0	
3	0	0	0	0	1	100	1	105	0	
4	7	540	18	1,390	11	785	18	1,525	14	1,450
5	17	1,065	16	1,010	9	575	12	740	11	720
6	18	930	23	1,415	22	1,345	19	1,100	12	700
7	14	500	22	900	8	345	10	365	10	360
8	13	345	12	370	14	405	10	265	11	340
9	12	150	15	190	8	105	9	125	14	170

資料：防災交通課

# 11. 福祉・保健衛生

## 1. 民生委員・保護世帯・保護人員 各年度末現在

区分 年度	民生委員 ( )内は主任児童委員 (人)	保護世帯数 (世帯)	保護人員 (人)
平成19年度	90 (8)	31	46
平成20年度	90 (8)	31	48
平成21年度	90 (8)	31	48
平成22年度	92 (8)	35	54
平成23年度	92 (8)	52	75

資料：社会福祉課

## 2. 生活保護の状況

区分 年度	保護 世帯 (月毎の延)	保護 人員 (月毎の延)	保護率 (人口1,000 人につき)	保 護 費 の 内 訳 (千円)							
				総 額	生活 扶 助	住宅 扶 助	教育 扶 助	医療 扶 助	その他 扶 助	施設 事務費	介護 扶 助
平成19年度	381	541	0.84	86,433 (31,593)	19,526 (1,926)	6,354 (-)	688 (-)	59,008 (29,147)	48 (48)	- (-)	809 (472)
平成20年度	397	601	0.93	87,069 (28,437)	21,098 (1,720)	7,312 (-)	678 (-)	56,118 (26,069)	765 (0)	- (-)	1,098 (648)
平成21年度	376	580	0.90	72,246 (22,634)	20,348 (1,418)	7,323 (-)	1,122 (-)	40,735 (20,485)	1,391 (152)	- (-)	1,325 (579)
平成22年度	387	600	0.92	61,980 (20,097)	20,836 (858)	7,918 (-)	1,232 (-)	30,638 (18,808)	665 (137)	- (-)	691 (294)
平成23年度	561	838	1.28	88,890 (12,768)	28,924 (688)	14,787 (-)	1,405 (-)	41,871 (12,057)	1,128 (-)	- (-)	785 (23)

( )内は県負担分で外数である。

資料：社会福祉課

## 3. 保護の開始・廃止の世帯及び人員

区分 年度	申請件数	却下件数	保 護 開 始		保 護 廃 止	
			件 数	人 員	件 数	人 員
平成19年度	6	3	6	10	4	4
平成20年度	4	1	7	10	7	8
平成21年度	4	1	3	3	3	3
平成22年度	16	3	11	13	7	7
平成23年度	33	7	25	37	8	14

資料：社会福祉課

## 4. 身体障害者手帳の所持状況 各年4月1日現在

区分 年度	視覚障害	肢体不自由	聴覚平衡 機能障害	音声言語そし やく機能障害	内部障害	計
平成19年	97	778	76	18	393	1,362
平成20年	94	762	73	16	384	1,329
平成21年	98	783	76	16	411	1,384
平成22年	101	784	76	14	440	1,415
平成23年	103	795	81	12	438	1,429

資料：社会福祉課

## 5. 児童福祉施設 平成24年4月1日現在

施設名	施設主体	定員	収容人員
西保育園	裾野市	120	117
東保育園	裾野市	120	139
深良保育園	裾野市	90	84
御宿台保育園	裾野市	180	180
富岡保育園	裾野市	120	80
富岳台保育園	(福)富岳会	90	105
富岳南保育園	(福)富岳会	120	124
さくら保育園	(福)桜愛会	120	130
さくら保育園分園	(福)桜愛会	29	24

資料：子ども教育課

## 6. 老人福祉センター利用状況 〔単位：人〕

区分	年度				
	平成19年度	平成20年度	平成21年度	平成22年度	平成23年度
開館日数	283	286	287	276	235
利用者総数	14,523	14,938	15,760	13,855	11,497

資料：社会福祉協議会

## 7. 共同募金実績表 〔単位：円〕

区分	目標額	実績額					目標額に対する割合
		総額	戸別	法人	街頭	職域その他	
平成19年度	5,456,000	5,124,579	2,922,002	1,739,000	114,913	348,664	93.9%
平成20年度	5,430,000	5,036,814	2,870,050	1,733,144	93,346	340,274	92.8%
平成21年度	5,277,000	4,798,182	2,893,075	1,590,260	72,649	242,198	90.9%
平成22年度	5,119,000	4,870,373	2,907,081	1,574,700	79,276	309,316	95.1%
平成23年度	5,070,000	4,888,142	2,891,650	1,605,271	54,761	336,460	96.4%

資料：社会福祉協議会

## 8. 歳末たすけあい募金実績 〔単位：円〕

区分	目標額	実績額					目標額に対する割合
		総額	戸別	職域	団体	その他	
平成19年度	2,814,000	2,609,137	1,838,494	449,287	98,740	222,616	92.7%
平成20年度	2,578,000	2,535,390	1,773,074	385,315	155,320	221,681	98.4%
平成21年度	2,576,000	2,444,737	1,807,492	362,411	100,819	174,015	94.9%
平成22年度	2,473,000	2,524,694	1,864,944	392,255	119,859	147,636	102.1%
平成23年度	2,475,000	2,428,727	1,842,370	301,835	133,100	151,422	98.1%

資料：社会福祉協議会

## 9. 日赤社費募集実績額 〔単位：円〕

区分	目標額	実績額			目標額に対する割合
		総額	社費	寄付金	
平成19年度	7,768,000	7,765,000	7,762,000	3,000	100.0
平成20年度	8,118,000	7,489,500	7,479,500	10,000	92.3
平成21年度	8,118,000	8,131,500	8,131,500	0	100.2
平成22年度	7,981,000	7,354,000	7,354,000	0	92.1
平成23年度	7,861,000	7,959,500	7,959,500	0	101.3

資料：社会福祉課

## 10. 国民健康保険加入状況及び給付と国保税負担状況

区分 年度	国保加入状況（年度末）		加入率（%）		医療給付保険	医療費（円）		国保税調定の	国保税（円）	
	世帯数	被保険者数	世帯	被保険者	者負担分(千円)	1世帯当たり	1人当たり	総額現年度(千円)	1世帯当たり	1人当たり
平成19年度	8,661	16,363	42	30	2,587,546	298,758	158,134	1,511,889	174,563	92,397
平成20年度	7,120	12,909	34	24	2,585,614	363,148	200,295	1,292,972	181,597	100,161
平成21年度	7,276	13,167	35	24	2,693,703	370,218	204,580	1,322,863	181,812	100,468
平成22年度	7,240	12,985	34	24	2,778,399	383,757	213,970	1,225,923	169,326	94,411
平成23年度	7,386	13,175	35	24	3,000,096	406,187	227,711	1,351,222	183,815	102,770

資料：国保年金課

## 11. 国民健康保険の医療給付状況

[単位：千円]

区分 年度	件数	療 養 給 付 費			
		費用額	保険者負担分	一部負担分	他法負担分
平成19年度	193,426	3,474,581	2,587,546	859,419	27,616
平成20年度	191,639	3,562,177	2,585,614	899,642	76,922
平成21年度	196,479	3,720,412	2,693,703	939,238	87,471
平成22年度	198,831	3,821,960	2,778,399	953,183	90,379
平成23年度	202,449	4,124,897	3,000,096	1,025,986	98,815

資料：国保年金課

## 12. 拠出年金の事業の状況

区分 年度	被保険者数（人）				保険料免除者数（人）		
	総数	強制適用	任意適用	3号	総数	法定免除	申請免除
平成19年度	11,909	6,289	54	5,566	1,497	218	1,279
平成20年度	11,702	6,231	53	5,418	1,410	229	1,181
平成21年度	11,783	6,398	60	5,325	1,400	235	1,165
平成22年度	11,471	6,156	59	5,256	1,439	256	1,183
平成23年度	11,303	6,118	61	5,124	1,585	258	1,327

資料：国保年金課

## 13. 医療施設数

各年3月末現在

区 分	総 数		施 設 数				病 床 数	
	施設数	病床数	病院	診療所	歯科	助産所	一般	感染症
平成19年度	51	213	2	30	19	0	207	6
平成20年度	51	355	2	30	19	0	349	6
平成21年度	50	355	2	29	19	0	349	6
平成22年度	51	355	2	30	19	0	349	6
平成23年度	51	355	2	30	19	0	349	6

資料：東部保健所

## 14. 医療関係従事者数

各年12月31日現在

区 分	医師	歯科医師	薬剤師
平成16年度	57	24	95
平成18年度	57	31	94
平成20年度	64	27	115
平成22年度	68	21	94

資料：東部保健所

## 15. 母子保健事業

種目	年度	平成19年度	平成20年度	平成21年度	平成22年度	平成23年度
	母子健康手帳交付		640	601	719	602
妊婦健康診査		1,282	2,933	7,690	7,240	7,303
	前期	637				
	後期	645				
乳児健康診査		1,073	1,173	1,088	1,207	1,129
	4か月児	556	605	571	633	581
	10か月児	517	568	517	574	548
1歳6か月児健康診査		552	514	613	539	642
3歳児健康診査		521	506	511	582	546

資料：健康推進課

注) 平成19年度までは助成回数2回  
 平成20年度は助成回数5回に変更  
 平成21年度より助成回数14回に変更

## 16. 結核検診・成人健康診査受診者

年度	区分	結核	成人病予防対策									
			基本健康診査	大腸がん	肺がん	胃がん	乳がん	子宮がん	前立腺がん	肝炎ウイルス	特定健康診査	後期高齢者健康診査
平成19年度		2,699	6,188	3,772	3,707	3,030	1,543	2,654	1,802	337	-	-
平成20年度		2,829	-	3,895	3,671	2,990	1,465	2,726	1,702	225	2,638	1,389
平成21年度		2,907	-	4,440	4,283	3,362	2,309	3,565	2,059	2,414	3,539	1,589
平成22年度		2,696	-	4,526	4,427	3,300	2,131	3,813	2,151	1,311	3,650	1,677
平成23年度		2,006	-	5,102	5,426	3,538	2,196	3,728	2,456	1,309	3,665	1,844

資料：健康推進課・国保年金課

注) 結核検診…平成18年より65歳以上  
 平成19年4月1日より結核予防法は感染症の予防及び感染症の患者に対する医療に関する法律へ廃統合となる。  
 基本健康診査…40歳以上                      胃がん検診 …35歳以上  
 大腸がん検診…40歳以上                      乳がん検診 …30歳以上  
 肺がん検診 …40歳以上                      子宮がん検診…20歳以上  
 前立腺がん検診 …50歳以上（平成16年より実施）  
 肝炎ウイルス検診…40歳以上で一度もこの検診を受けていない方  
 基本健康診査は平成19年度で終了  
 特定健康診査・後期高齢者健康診査は平成20年度から開始

## 17. 予防接種実施状況

種目	年度	平成15年度	平成16年度	平成17年度	平成18年度	平成19年度	平成20年度	平成21年度	平成22年度	平成23年度
	麻しん (はしか)		588	573	612	520	588	575	569	591
風しん		581	558	737	411	481	529	494	505	481
						3期	459	468	455	459
						4期	463	474	418	667
三種混合	I 期	1,851	1,822	1,674	1,686	1,654	1,955	1,982	2,001	1,801
	I 期追加	627	571	534	555	565	540	623	627	665
日本脳炎	I 期初回	1,222	1,942	170	10	9	10	63	2,303	2,062
	I 期追加	539	539	170	4	2	1	11	59	918
	II 期	412	402	108	2	0	0	4	120	322
	III 期	392	363	58	-	-	-	-	-	-
ポリオ		1,191	1,222	1,181	1,171	1,104	1,160	1,137	1,225	1,133
二種混合		391	377	337	352	397	430	433	421	436
ツベルクリン		646	650	-	-	-	-	-	-	-
B・C・G		612	641	541	533	566	610	588	650	579
インフルエンザ		3,779	4,322	4,713	4,729	5,353	5,729	5,611	6,028	5,984
肺炎球菌						1,850	294	394	204	312
子宮頸がん									793	1,333
ヒブワクチン									1,159	1,891
小児用肺炎球菌									621	2,334

(注) ツベルクリン・BCGは、3歳以下・小学生・中学生の合計値 資料：健康推進課  
 平成17年度よりツベルクリン反応検査が結核予防法改正により廃止となり、BCGの直接接種となった。  
 平成17年5月より日本脳炎が原則見合せとなりⅢ期は中止となった。  
 平成18年度より「麻しん」「風しん」各1回接種法から「麻しん・風しん混合」2回接種法となった。  
 平成20年4月から中学1年生と高校3年生相当の年齢に3期、4期の定期接種を5年間実施  
 インフルエンザ・・・65歳以上（9月末日まで）  
 肺炎球菌・・・70歳以上（19年度8月末日）

## 18. 献血者数の状況

区分	総数	献血申込者数						献血量 (CC)	献血者 目標数	目標数に 対する献血 者の割合
		献血者			不適格者					
		計	男	女	計	男	女			
平成19年度	2,451	2,104	-	-	347	-	-	771,000	2,630	80.0%
平成20年度	2,328	1,965	-	-	363	-	-	748,800	2,615	75.1%
平成21年度	2,317	1,900	-	-	417	-	-	732,200	2,510	75.7%
平成22年度	2,143	1,843	-	-	300	-	-	704,600	2,620	70.3%
平成23年度	2,222	1,891	-	-	331	-	-	723,600	2,640	71.6%

資料：社会福祉課

## 19. 狂犬病予防

区分	登録頭数	予防注射 延頭数	咬傷犬 発生数	犬 捕獲数	飼えなく なった犬	飼えなく なった猫
平成19年度	3,488	2,461	0	25	10	92
平成20年度	3,607	2,527	0	31	13	83
平成21年度	3,903	2,692	0	35	1	51
平成22年度	3,581	2,441	1	26	0	38
平成23年度	3,354	2,355	1	29	0	22

資料：生活環境課



## 20. ごみ収集処理状況

[単位：t]

区分 年度	収 集 量			処 理 量			
	総 数	可燃系ごみ	不燃系ごみ	総 数	焼 却	埋 立	再 生
平成19年度	18,545	17,475	1,070	20,075	14,993	2,019	3,063
平成20年度	18,107	17,079	1,028	20,079	15,333	1,956	2,790
平成21年度	17,599	16,626	973	19,221	14,867	1,902	2,452
平成22年度	17,630	15,196	2,434	19,398	15,026	2,035	2,337
平成23年度	17,342	15,145	2,197	19,085	14,997	2,017	2,071

資料：生活環境課

## 21. し尿浄化槽汚泥収集処理状況

[単位：k l]

区分 年度	収 集 量			許 可 業 者 の 状 況	
	し 尿	汚 泥	計	業 者 数	収集車輛数
平成19年度	985	13,356	14,341	2	8
平成20年度	974	14,166	15,140	2	7
平成21年度	973	14,748	15,721	2	7
平成22年度	826	14,450	15,276	2	7
平成23年度	818	14,039	14,857	2	7

資料：生活環境課

## 12. 教育・文化

### 1. 小学校の児童数

各年5月1日現在

学年別 及び 学校別	全 児 童 数			1年			2年			3年		
	総 数	男	女	総 数	男	女	総 数	男	女	総 数	男	女
平成20年	3,178	1,625	1,553	530	284	246	554	283	271	546	267	279
平成21年	3,170	1,613	1,557	530	269	261	537	286	251	548	277	271
平成22年	3,155	1,601	1,554	511	263	248	527	263	264	522	277	245
平成23年	3,125	1,593	1,532	518	256	262	508	263	245	521	265	256
平成24年	3,094	1,587	1,507	493	253	240	516	253	263	504	262	242
東 小	690	364	326	117	62	55	108	54	54	108	61	47
西 小	672	322	350	113	54	59	105	43	62	108	53	55
深良小	321	172	149	53	24	29	57	26	31	55	31	24
富岡第一小	558	298	260	87	43	44	96	48	48	96	49	47
富岡第二小	121	59	62	20	11	9	17	10	7	22	9	13
須山小	137	58	79	19	8	11	24	10	14	26	11	15
向田小	206	115	91	27	18	9	38	20	18	27	16	11
千福が丘小	141	75	66	19	10	9	25	19	6	24	10	14
南 小	248	124	124	38	23	15	46	23	23	38	22	16

学年別 及び 学校別	4年			5年			6年			学級数	教員数	1学級当り の児童数
	総 数	男	女	総 数	男	女	総 数	男	女			
平成20年	521	256	265	506	263	243	521	272	249	108	164	29.4
平成21年	534	264	270	521	258	263	500	259	241	108	162	29.4
平成22年	542	276	266	537	269	268	516	253	263	111	169	28.4
平成23年	521	281	240	535	270	265	522	258	264	115	179	27.2
平成24年	523	269	254	522	281	241	536	269	267	115	185	26.9
東 小	115	62	53	100	54	46	142	71	71	25	35	27.6
西 小	104	55	49	127	69	58	115	48	67	22	33	30.5
深良小	53	31	22	52	32	20	51	28	23	13	21	24.7
富岡第一小	94	49	45	95	53	42	90	56	34	20	31	27.9
富岡第二小	22	14	8	20	9	11	20	6	14	6	11	20.2
須山小	27	10	17	22	11	11	19	8	11	6	12	22.8
向田小	40	23	17	39	22	17	35	16	19	7	15	29.4
千福が丘小	24	10	14	25	12	13	24	14	10	6	11	23.5
南 小	44	15	29	42	19	23	40	22	18	10	16	24.8

※ 非常勤は除く

資料：学校教育課

## 2. 中学校の生徒数

各年5月1日現在

学年別 及び 学校別	全 児 童 数			1年			2年			3年			学級数	教員数	1学級当り の児童数
	総数	男	女	総数	男	女	総数	男	女	総数	男	女			
平成20年	1,704	741	963	572	251	321	593	263	330	539	227	312	54	113	31.6
平成21年	1,733	777	956	576	266	310	570	252	318	587	259	328	56	113	30.9
平成22年	1,705	764	941	551	251	300	579	264	315	575	249	326	61	116	28.0
平成23年	1,673	758	915	556	248	308	554	251	303	563	259	304	52	138	32.2
平成24年	1,655	743	912	550	246	304	552	245	307	553	252	301	56	139	29.6
東 中	440	227	213	145	77	68	154	85	69	141	65	76	15	28	29.3
西 中	413	216	197	138	67	71	140	73	67	135	76	59	13	26	31.8
深良中	146	71	75	60	28	32	39	15	24	47	28	19	5	14	29.2
富岡中	399	199	200	129	64	65	129	57	72	141	78	63	14	28	28.5
須山中	62	30	32	22	10	12	24	15	9	16	5	11	3	11	20.7
不二聖心	195	0	195	56	0	56	66	0	66	73	0	73	6	32	32.5

資料：学校教育課

## 3. 幼稚園の園児数

各年5月1日現在

学年別及び幼稚園別	園 児 数			学級数	教員数
	総 数	男	女		
平成20年	808	422	386	41	68
平成21年	789	391	398	40	70
平成22年	755	378	377	38	65
平成23年	777	396	381	39	80
平成24年	795	406	389	39	88
須山幼稚園	41	22	19	3	8
富岡第一幼稚園	95	49	46	5	14
富岡第二幼稚園	48	25	23	3	7
深良幼稚園	66	30	36	3	9
いずみ幼稚園	175	85	90	8	19
西幼稚園	126	55	71	5	13
聖母幼稚園	83	47	36	3	6
ひかり幼稚園	118	66	52	6	8
千福が丘ひかり幼稚園	43	27	16	3	4

資料：学校教育課

#### 4. 市立小学校施設

各年5月1日現在〔面積単位：㎡〕

区 分	学校数	校 舎 面 積			校 地 面 積			屋内運 動場数	プール 数
		総 数	木 造	鉄筋等	総 数	運動場	建物他		
平成20年	9	38,329	35	38,294	172,792	102,684	70,108	9	9
平成21年	9	38,316	58	38,258	170,959	101,347	69,612	9	9
平成22年	9	38,316	58	38,258	170,959	101,347	69,612	9	9
平成23年	9	38,655	58	38,597	170,959	101,347	69,612	9	9
平成24年	9	38,655	58	38,597	170,959	101,347	69,612	9	9

#### 5. 市立中学校施設

各年5月1日現在〔面積単位：㎡〕

区 分	学校数	校 舎 面 積			校 地 面 積			屋内運 動場数	プール 数
		総 数	木 造	鉄筋等	総 数	運動場	建物他		
平成20年	5	21,276	78	21,198	153,469	74,511	78,958	5	-
平成21年	5	21,226	78	21,148	155,239	76,281	78,958	5	-
平成22年	5	21,265	78	21,187	155,239	76,281	78,958	5	-
平成23年	5	21,265	78	21,187	155,239	76,281	78,958	5	-
平成24年	5	21,265	78	21,187	155,239	76,281	78,958	5	-

資料 教育総務課

#### 6. 市立幼稚園施設

各年5月1日現在〔面積単位：㎡〕

区 分	学校数	校 舎 面 積			校 地 面 積			屋内運 動場数	プール 数
		総 数	木 造	鉄筋等	総 数	運動場	建物他		
平成20年	6	3,661	650	3,011	15,904	8,256	7,639	-	6
平成21年	6	3,777	650	3,127	15,904	8,256	7,639	-	6
平成22年	6	3,777	650	3,127	15,904	8,256	7,639	-	6
平成23年	6	3,777	650	3,127	15,904	8,256	7,639	-	6
平成24年	6	3,777	650	3,127	15,904	8,256	7,639	-	6

資料 教育総務課

## 7. 児童・生徒の平均体位

(1) 男子

平成23年度

区分	学年	小 学 校						中 学 校		
		1 年	2 年	3 年	4 年	5 年	6 年	1 年	2 年	3 年
身長 (cm)	裾野市	116.7	122.3	127.8	132.5	138.8	143.6	152.3	158.6	164.3
	静岡県	116.0	122.1	127.5	132.8	138.5	144.6	152.1	159.3	164.9
	全国	116.7	122.5	128.2	133.5	138.8	145.0	152.4	159.7	165.1
体重 (kg)	裾野市	21.5	23.9	27.1	30.4	34.4	37.2	44.4	48.0	52.4
	静岡県	21.2	23.6	26.7	29.7	33.7	38.0	43.8	48.7	54.5
	全国	21.4	24.0	27.2	30.5	34.1	38.4	44.1	49.2	54.4
座高 (cm)	裾野市	64.9	67.4	70.1	72.3	74.8	77.2	81.0	83.8	87.2
	静岡県	64.6	67.5	69.9	72.5	74.7	77.6	81.2	84.7	88.0
	全国	64.9	67.6	70.3	72.7	74.9	77.6	81.3	85.0	88.1

資料：学校教育課

(2) 女子

平成23年度

区分	学年	小 学 校						中 学 校		
		1 年	2 年	3 年	4 年	5 年	6 年	1 年	2 年	3 年
身長 (cm)	裾野市	115.0	120.9	127.3	132.8	140.4	145.9	151.2	154.4	156.2
	静岡県	115.4	121.4	126.6	133.4	140.0	146.3	151.7	154.5	156.5
	全国	115.8	121.7	127.4	133.5	140.2	146.8	151.9	155.0	156.5
体重 (kg)	裾野市	20.5	23.3	26.5	29.3	34.4	37.9	43.1	46.5	50.1
	静岡県	20.9	23.3	26.2	29.8	33.6	38.9	43.3	46.5	49.7
	全国	21.0	23.5	26.5	30.0	34.1	39.0	43.8	47.3	50.0
座高 (cm)	裾野市	64.2	66.8	70.0	72.4	76.0	79.2	81.7	83.2	84.8
	静岡県	64.4	67.1	69.7	72.7	75.7	79.1	82.2	83.6	85.0
	全国	64.5	67.3	70.0	72.7	75.9	79.2	82.1	83.8	84.8

資料：学校教育課

## 8. 中学校卒業後の進路状況

区分 年度	卒業 者 計			高等学校等進学者			専修・専門学校等進学者			就 職 者			そ の 他			高校 進学率
	総数	男	女	総数	男	女	総数	男	女	総数	男	女	総数	男	女	
平成19年度	569	256	313	562	253	309				2	1	1	5	2	3	98.8%
平成20年度	540	227	313	535	224	311	1	0	1	4	3	1	0	0	0	99.1%
平成21年度	585	258	327	582	257	325	0	0	0	0	0	0	3	1	2	99.5%
平成22年度	557	249	308	548	241	307	4	4	0	2	2	0	3	2	1	98.4%
平成23年度	562	260	302	554	258	296	3	2	1	2	0	2	3	0	3	98.6%

資料：学校教育課

## 9. 生涯学習センター利用状況

	学習ホール				学習室1				学習室2				パソコン室			
	利用可能日数	利用日数	利用件数	利用人数	利用可能日数	利用日数	利用件数	利用人数	利用可能日数	利用日数	利用件数	利用人数	利用可能日数	利用日数	利用件数	利用人数
平成21年度	308	145	161	7,210	308	269	584	11,697	308	263	507	8,237	308	29	53	767
平成22年度	308	147	182	7,685	308	276	605	10,200	308	276	571	8,096	308	46	65	923
平成23年度	283	144	173	10,305	309	271	561	12,024	309	264	516	7,427	309	45	55	967

視聴覚室				調理実習室				和室				展示コーナー			
利用可能日数	利用日数	利用件数	利用人数	利用可能日数	利用日数	利用件数	利用人数	利用可能日数	利用日数	利用件数	利用人数	利用可能日数	利用日数	利用件数	利用人数
308	69	65	777	308	155	170	3,062	308	134	138	2,241	308	142	118	1,622
308	76	86	1,030	308	159	184	2,695	308	131	153	1,919	308	108	112	1,989
309	77	86	1,081	309	166	190	2,986	309	149	169	1,605	309	123	124	2,117

団体活動室				団体打合室1				団体打合室2			
利用可能日数	利用日数	利用件数	利用人数	利用可能日数	利用日数	利用件数	利用人数	利用可能日数	利用日数	利用件数	利用人数
308	244	394	5,095	308	193	248	1,707	308	127	142	1,180
308	267	468	5,209	308	212	293	1,541	308	170	218	1,119
309	286	549	6,017	309	224	303	2,021	309	173	212	1,353

資料:生涯学習課

注) 生涯学習センターは平成20年4月1日使用開始

## 10. 公立小・中学校体育施設開放状況

区 分	小学校				中学校				計				合計	
	体育館		運動場		体育館		運動場		体育館		運動場			
	件数	人数	件数	人数	件数	人数	件数	人数	件数	人数	件数	人数	件数	人数
平成19年度	2,485	52,346	1,152	40,145	1,108	15,812	224	14,580	3,593	68,158	1,376	54,725	4,969	122,883
平成20年度	2,782	54,252	1,091	37,238	1,185	16,227	211	13,055	3,967	70,479	1,302	50,293	5,269	120,772
平成21年度	2,603	53,425	1,018	30,057	1,485	21,258	255	15,778	4,088	74,683	1,273	45,835	5,361	120,518
平成22年度	2,712	52,888	1,002	34,950	1,162	15,701	165	6,819	3,874	68,589	1,167	41,769	5,041	110,358
平成23年度	2,646	50,930	780	27,894	1,316	17,299	107	4,982	3,962	68,229	887	32,876	4,849	101,105

資料：生涯学習課

## 11. 市民体育館・運動公園・市営グラウンド利用状況

### 市民体育館施設利用状況

区 分	アリーナ		柔剣道場		トレーニング場	卓球場	大／小会議室		テニス場		合計	
	件数	人数	件数	人数	人数	人数	件数	人数	件数	人数	件数	人数
平成19年度	1,793	37,311	1,245	22,340	11,336	9,206	325	8,967	1,300	5,850	4,663	95,010
平成20年度	2,079	41,258	1,223	21,761	13,654	11,765	309	10,078	1,212	5,950	4,823	104,466
平成21年度	2,216	40,929	1,248	20,632	15,889	11,677	404	16,912	1,457	6,802	5,325	112,841
平成22年度	2,066	42,204	1,348	21,159	14,607	11,096	375	13,705	1,200	6,113	4,989	108,884
平成23年度	2,248	41,948	1,409	18,807	18,460	12,228	386	8,073	1,208	5,890	5,251	105,406

資料：生涯学習課

### 運動公園総合体育施設利用状況

区 分	陸上競技場		テニス場		野球場		多目的広場		やすらぎの広場		合計	
	件数	人数	件数	人数	件数	人数	件数	人数	件数	人数	件数	人数
平成19年度	1,233	43,208	784	6,973	125	31,079	81	7,145	140	17,411	2,363	105,816
平成20年度	1,020	48,203	655	7,558	107	17,662	79	8,743	144	19,473	2,005	101,639
平成21年度	1,054	44,363	623	6,691	110	14,910	87	12,615	138	22,792	2,012	101,371
平成22年度	747	36,224	577	6,138	88	14,657	92	13,712	80	13,500	1,584	84,231
平成23年度	954	45,253	128	3,357	80	13,320	75	12,866	113	17,458	1,350	92,254

資料：生涯学習課

### 市営グラウンド利用状況

区 分	総合グラウンド								深良グラウンド		須山グラウンド		須山テニス・フットサル場		合計	
	Aグラウンド		Bグラウンド		Cグラウンド		多目的競技場		件数	人数	件数	人数	件数	人数		
	件数	人数	件数	人数	件数	人数	件数	人数	件数	人数	件数	人数	件数	人数		
平成19年度	389	10,266	119	6,666	180	9,097			378	13,254	18	720	93	641	1,177	40,644
平成20年度	367	11,651	163	10,002	183	9,859			428	14,159	7	225	234	2,260	1,382	48,156
平成21年度	379	12,019	144	8,517	197	10,591	746	13,290	435	14,770	6	190	263	2,530	2,170	61,907
平成22年度	374	10,201	111	5,177	170	9,687	824	16,729	423	16,353	12	423	256	2,654	2,170	61,224
平成23年度	390	9,221	136	5,563	157	7,328	665	16,137	384	11,734	9	327	151	1,353	1,892	51,663

資料：生涯学習課

## 12. 市民文化センター利用状況

### 大・多目的ホール等の利用状況

[単位：日・%・人]

年度	区分	大ホール				多目的ホール				会議室等	展示室	利用者
		可能日数	利用日数	利用率	利用者数	可能日数	利用日数	利用率	利用者数	利用者	利用者	合計
平成19年度		322	115	35.7%	68,184	311	189	60.8%	46,961	54,574	21,889	191,608
平成20年度		314	135	43.0%	59,140	322	190	59.0%	47,606	70,403	19,450	196,599
平成21年度		321	134	41.7%	60,125	327	189	57.8%	62,177	58,723	10,564	191,589
平成22年度		302	126	41.7%	61,468	323	173	53.6%	44,600	74,222	22,146	202,436
平成23年度		320	124	38.8%	61,479	322	192	59.6%	53,492	41,718	29,338	205,723
	4月	29	2	6.9%	1,015	29	1	3.4%	100	2,087	628	4,155
	5月	24	5	20.8%	4,480	27	11	40.7%	1,770	3,439	152	11,966
	6月	25	11	44.0%	4,507	25	20	80.0%	3,309	4,727	960	14,826
	7月	29	15	51.7%	10,220	29	17	58.6%	4,505	5,039	862	22,282
	8月	25	6	24.0%	2,805	26	10	38.5%	2,016	1,910	7,636	15,666
	9月	29	7	24.1%	4,384	28	12	42.9%	2,551	2,299	578	10,919
	10月	28	20	71.4%	6,844	25	16	64.0%	13,334	5,136	10,517	37,231
	11月	26	16	61.5%	8,037	28	23	82.1%	5,199	4,304	3,508	22,887
	12月	27	17	63.0%	8,838	27	19	70.4%	3,810	2,974	433	18,792
	1月	25	13	52.0%	3,010	25	12	48.0%	2,477	3,030	628	10,976
	2月	27	8	29.6%	4,828	27	27	100.0%	5,928	3,107	1,513	17,687
	3月	26	4	15.4%	2,511	26	24	92.3%	8,493	3,666	1,923	18,336

資料：市民文化センター

### 会議室等・展示室の利用状況

(平成23年度)

区分	可能日数	利用日数	利用率	利用人員(人)
工芸室	341	157	46.0%	1,199
美術室	341	139	40.8%	1,121
暗室	0	0	0.0%	0
調理実習室	341	126	37.0%	1,317
視聴覚室	341	107	31.4%	3,497
21 会議室 和室	338	157	46.4%	2,849
22 会議室 和室	338	100	29.6%	1,819
31 会議室	341	206	60.4%	4,069
32 会議室	341	192	56.3%	1,467
33 会議室	341	140	41.1%	2,224
34 会議室	342	268	78.4%	5,712
35 会議室	341	213	62.5%	5,096
36 会議室	341	203	59.5%	4,823
和室	341	64	18.8%	216
音楽室	341	272	79.8%	6,309
展示室	331	206	62.2%	29,338
合計	5,100	2,550	50.0%	71,056

資料：市民文化センター



### 13. 市立水泳場入場状況

区分 年度	利 用 日 数				利 用 人 数				1日平均 入場者
	7 月	8 月	9 月	合 計	7 月	8 月	9 月	合 計	
平成20年度	13	31	10	54	4,279	5,610	297	10,186	188.7
平成21年度	31	31	10	72	2,758	6,419	140	9,317	129.4
平成22年度	28	29	9	66	4,686	6,939	676	12,301	186.4
平成23年度	28	30	8	66	4,952	4,678	86	9,716	147.2
平成24年度	30	31	10	71	3,823	5,678	426	9,927	139.8

資料：生涯学習課

### 14. 図書館分類別蔵書数

各年3月31日現在

区 分	総 数	総 記	哲 学	歴 史	社会科学	自然科学	工 学	産 業	芸 術
平成19年	175,437	6,097	4,074	15,824	16,416	6,952	7,973	3,533	8,865
平成20年	183,256	6,288	4,241	16,252	17,124	7,303	8,451	3,682	9,156
平成21年	190,013	6,486	4,337	16,660	17,706	7,620	8,920	3,840	9,491
平成22年	197,201	6,654	4,556	17,073	18,281	8,109	9,437	3,999	9,806
平成23年	204,503	6,791	4,647	17,659	18,876	8,627	9,821	4,157	10,180

言 語	文 学	児 童 書	そ の 他	視 聴 覚 資 料
2,124	34,275	55,045	10,257	4,002
2,175	35,953	57,143	11,296	4,192
2,232	37,331	58,911	12,109	4,370
2,297	38,665	60,540	13,266	4,518
2,367	39,990	62,510	14,218	4,660

資料：市立鈴木図書館

### 15. 図書館貸出者数

区分 年度	総 数	幼 児	小 学 生	中 学 生	高 校 生 一 般
平成19年度	57,393	3,983	7,651	1,361	44,398
平成20年度	61,167	3,994	8,395	1,261	47,517
平成21年度	64,036	4,211	7,741	1,338	50,746
平成22年度	68,577	4,510	8,116	1,130	54,821
平成23年度	69,904	4,554	8,281	1,288	55,781

資料：市立鈴木図書館

### 16. 貸出冊数

年 度	総 数	児 童 書	一 般 書	視 聴 覚 資 料
平成19年度	243,423	108,056	118,944	17,878
平成20年度	255,274	111,016	125,903	18,355
平成21年度	267,572	111,133	139,159	17,280
平成22年度	273,028	109,094	146,779	17,155
平成23年度	279,033	112,953	149,574	16,506

資料：市立鈴木図書館

## 17. 文化財及び史跡の状況

平成24年12月31日現在

指定区分	指定年月日	種別	名称	所在地
国指定	昭和27年11月22日	特別名勝	富士山	他市町に及ぶ
	昭和48年6月2日	重要文化財	旧植松家住宅	裾野市千福
	平成23年2月7日	史跡	富士山	他市町に及ぶうち須山浅間神社境内地と周辺山林
県指定	平成3年3月29日	天然記念物	屏風岩柱状節理	裾野市千福外
	平成9年3月17日	天然記念物	五竜の滝	裾野市千福外
	平成14年12月10日	有形文化財 (彫刻)	願生寺阿弥陀如来坐像	裾野市佐野
市指定	昭和46年8月31日	天然記念物	大野第2風穴	裾野市須山官無番地
	昭和52年5月6日	天然記念物	岩波風穴	裾野市岩波
	昭和42年12月14日	天然記念物	アシタカツツジ原生群落	裾野市須山字藤原
	昭和42年12月14日	天然記念物	頼朝の井戸の森	裾野市須山字藤原
	昭和55年11月21日	天然記念物	クスノキ林	裾野市葛山
	昭和42年12月14日	天然記念物	須山浅間神社社叢	裾野市須山字柳沢
	平成3年3月22日	天然記念物	須山田向十二社神社社叢	裾野市須山字田向
	昭和43年6月17日	名勝地	景ヶ島溪谷	裾野市葛山・御宿
	昭和48年2月24日	史跡	葛山城址	裾野市葛山
	昭和48年2月24日	史跡	葛山居館址	裾野市葛山
	昭和51年3月24日	史跡	宗祇の墓所	裾野市桃園
	昭和60年2月21日	有形文化財	須山浅間神社棟札	裾野市須山
	平成16年4月22日	天然記念物	十里木氷穴	裾野市須山

資料：生涯学習課

# 13. 消 防

## 1. 消防職員数

各年4月1日現在

	総数	消防監	司令長	司令	司令補	士長	副士長	消防士	事務員
平成20年	66	1	1	12	17	15	5	13	2
平成21年	71	1	2	12	18	15	5	17	1
平成22年	73		1	14	19	13	7	18	1
平成23年	73		1	15	20	12	10	14	1
平成24年	73		1	15	21	10	12	13	1

資料：消防本部

## 2. 消防分団管轄区域

平成24年4月1日現在

名 称	位 置	管 轄 区 域
団本部	石脇 515	市内全域
女性消防団員	石脇 515	市内全域
東分団	平松 531-2	平松：麦塚・久根・公文名・稲荷
	茶畑 593-11	茶畑：茶畑地区
西分団	佐野 1438-4	佐野・石脇・大畑・桃園・富沢・二ツ屋・堰原 ・水窪・伊豆島田（小南班管轄を含む）
深良分団	深良 659-3	深良地区
富岡分団	御宿 614-1	富岡地区
須山分団	須山 572-8	須山地区

資料：消防本部

## 3. 消防分団の状況

各年4月1日現在

区分 年次	分団数	団員数	ポ ン プ 台 数				自動二輪 (赤バイ)	災害時 連絡用 バイク
			総 数	ポンプ自動車	小型動力ポンプ 付積載車	可搬動力ポンプ		
平成20年	5	235	16	6	3	7	3	9
平成21年	5	236	16	6	3	7	3	9
平成22年	5	237	16	6	3	7	3	9
平成23年	5	240	16	6	3	12	3	9
平成24年	5	240	16	6	3	12	3	9

資料：消防本部

#### 4. 常備消防機械保有状況

各年4月1日現在

区分	総数	消防ポンプ自動車	水槽付消防ポンプ自動車	はしご付消防ポンプ自動車	化学消防ポンプ自動車	救急車	救助工作車	可搬動力ポンプ	マイクロバス	指令車	広報車	水替車	積載車	査察車	その他
平成20年	18	2	2		1	3	1	3		1	1				4
平成21年	18	2	2		1	3	1	3		1	1				4
平成22年	19	1	3		1	3	1	3		1	1				5
平成23年	20	1	3		1	4	1	3		1	1				5
平成24年	20	1	3		1	4	1	3		1	1				5

資料：消防本部

#### 5. 消防施設水利数

各年4月1日現在

区分	消火栓	貯水槽		プール
		40m <sup>3</sup> 未満	40m <sup>3</sup> 以上	
平成20年	725	43	193	9
平成21年	701	42	196	9
平成22年	705	42	196	9
平成23年	709	42	197	9
平成24年	754	42	198	11

資料：消防本部

## 6. 火災発生状況

区 分 年 次	火 災 種 類					焼 損 棟 数				
	総数	建物	林野	車両	その他	総 数	罹 災 棟 数			
							全焼	半焼	部分焼	ぼや
平成 20 年	18	6	1	5	6	8	1	0	1	6
平成 21 年	21	7	0	8	6	7	2	0	2	3
平成 22 年	17	9	1	4	3	18	5	2	4	7
平成 23 年	19	4	2	5	8	4	0	2	1	1
平成 24 年	13	6	0	5	2	6	2	0	2	2

( )書は爆発

焼失面積		死傷者		損害見積額 (千円)				
建物 (㎡)	林野 (a)	死者	負傷	総 数	建 物 (内容物 も含む)	林野	車両	その他
67	28		1	14,315	10,091	5	4,219	0
226	0		8	83,966	34,968	0	48,956	42
836	250	1	3	137,353	133,733	310	3,310	0
85	195	2	1	12,376	10,490	169	1,694	23
324	0	0	0	31,531	27,498	0	3,988	45

資料：消防本部

## 7. 原因別火災発生状況

区 分	年 次	平 成 20年	平 成 21年	平 成 22年	平 成22年	平 成23年
	総 数		18	21	17	19
たばこ		1		1	1	
たき火		—			3	1
火遊び		1				
コンロ		1	2	1	1	1
放火		1	1		4	
風呂、かまど		—				
ストーブ		—				
放火の疑い		—			1	
マッチライター		—			1	
煙突、煙道		—				1
電灯等の配線		—	2	2		
その他		12	11	10	7	9
不明、調査中		2	5	3	1	1

## 8. 月別救急状況

平成24年

事故別	区分	合計	1月	2月	3月	4月	5月	6月	7月	8月	9月	10月	11月	12月
総数	出動件数	1,963	176	162	162	153	147	140	166	180	162	182	153	180
	搬送人員	1,820	162	153	147	143	134	128	155	167	153	170	146	162
火災	出動件数	12	3	2	0	1	2	1	0	1	0	1	0	1
	搬送人員	0	0	0	0	0	0	0	0	0	0	0	0	0
水難	出動件数	0	0	0	0	0	0	0	0	0	0	0	0	0
	搬送人員	0	0	0	0	0	0	0	0	0	0	0	0	0
交通事故	出動件数	190	16	16	17	14	9	19	14	17	19	12	12	25
	搬送人員	195	17	19	16	16	9	18	14	17	20	12	12	25
労働災害	出動件数	25	0	2	3	0	2	3	6	0	0	4	3	2
	搬送人員	24	0	2	3	0	2	2	6	0	0	4	3	2
運動競技	出動件数	31	0	1	1	1	4	2	4	4	5	4	5	0
	搬送人員	29	0	1	1	1	4	2	4	4	5	3	4	0
一般負傷	出動件数	250	26	20	23	22	27	9	29	24	17	16	17	20
	搬送人員	235	25	18	23	18	26	9	28	22	17	13	17	19
加害	出動件数	6	1	0	1	0	0	1	1	0	0	1	1	0
	搬送人員	5	0	0	1	0	0	1	1	0	0	1	1	0
自損行為	出動件数	25	2	1	2	4	3	2	4	2	2	2	1	0
	搬送人員	15	1	1	1	3	2	1	2	1	0	2	1	0
急病	出動件数	1,057	95	93	81	77	70	79	76	103	90	106	87	100
	搬送人員	979	87	87	75	75	64	75	70	94	83	101	83	85
その他	出動件数	367	33	27	34	34	30	24	32	29	29	36	27	32
	搬送人員	338	32	25	27	30	27	20	30	29	28	34	25	31

資料：消防本部

## 14. 行 財 政

### 1. 一般会計歳入決算額

区 分	平成20年度		平成21年度		平成22年度		平成23年度
	決算額	構成比	決算額	構成比	決算額	構成比	決算額
1 市 税	13,066,589	62.8	10,019,686	42.0	10,055,199	45.6	10,089,160
2 地 方 譲 与 税	233,185	1.1	218,835	0.9	214,122	1.0	209,940
3 利 子 割 交 付 金	40,141	0.2	34,852	0.1	32,103	0.1	26,692
4 配 当 割 交 付 金	14,288	0.1	11,596	0.1	14,595	0.1	16,264
5 株 式 等 譲 渡 所 得 割 交 付 金	6,179	0.0	6,444	0.0	5,439	0.0	4,649
6 地 方 消 費 税 交 付 金	582,471	2.8	613,223	2.6	612,169	2.8	606,292
7 ゴ ル フ 場 利 用 税 交 付 金	95,286	0.4	100,454	0.4	97,714	0.4	92,260
8 自 動 車 取 得 税 交 付 金	139,253	0.7	83,206	0.4	72,233	0.3	60,471
9 国 有 提 供 施 設 等 交 付 金	26,456	0.1	29,102	0.1	48,928	0.2	55,467
10 地 方 特 例 交 付 金	190,235	0.9	204,441	0.9	110,321	0.5	131,663
11 地 方 交 付 税	97,308	0.5	98,313	0.4	143,399	0.7	247,171
12 交 通 安 全 対 策 特 別 交 付 金	11,693	0.1	12,122	0.1	11,655	0.1	11,331
13 分 担 金 及 び 負 担 金	277,350	1.3	260,094	1.1	248,667	1.1	256,452
14 使 用 料 及 び 手 数 料	165,889	0.8	165,735	0.7	165,310	0.7	164,340
15 国 庫 支 出 金	1,246,289	6.0	2,626,556	11.0	3,018,922	13.7	2,424,919
16 県 支 出 金	661,611	3.2	764,310	3.2	924,129	4.2	807,266
17 財 産 収 入	312,936	1.5	2,745,765	11.5	68,830	0.3	53,961
18 寄 附 金	11,694	0.1	28,964	0.1	27,770	0.1	18,032
19 繰 入 金	22,814	0.1	11,657	0.1	1,774,966	8.1	1,490,317
20 繰 越 金	677,725	3.3	1,365,619	5.7	1,379,286	6.3	585,652
21 諸 収 入	1,265,586	6.1	1,196,064	5.0	1,146,592	5.2	1,158,871
22 市 債	1,655,300	7.9	3,246,500	13.6	1,884,800	8.5	1,970,000
歳 入 総 額	20,800,278	100.0	23,843,538	100.0	22,057,149	100.0	20,481,170
自 主 財 源	15,800,583	76.0	15,793,584	66.2	14,866,620	67.4	13,816,785
依 存 財 源	4,999,695	24.0	8,049,954	33.8	7,190,529	32.6	6,664,385



## 2. 一般会計自主財源・依存財源別歳入決算額

[単位：千円]

区 分		平成20年度		平成21年度		平成22年度		平成23年度	
		決算額	構成比	決算額	構成比	決算額	構成比	決算額	構成比
歳入総額		20,800,278	100.0	23,843,538	100.0	22,057,149	100.0	20,481,170	100.0
自主財源	市 税	13,066,589	62.8	10,019,686	42.0	10,055,199	45.6	10,089,160	49.3
	分担金及び負担金	277,350	1.3	260,094	1.1	248,667	1.1	256,452	1.2
	使用料及び手数料	165,889	0.8	165,735	0.7	165,310	0.7	164,340	0.8
	財産収入	312,936	1.5	2,745,765	11.5	68,830	0.3	53,961	0.3
	寄附金	11,694	0.1	28,964	0.1	27,770	0.1	18,032	0.1
	繰入金	22,814	0.1	11,657	0.1	1,774,966	8.1	1,490,317	7.3
	繰越金	677,725	3.3	1,365,619	5.7	1,379,286	6.3	585,652	2.9
	諸収入	1,265,586	6.1	1,196,064	5.0	1,146,592	5.2	1,158,871	5.7
	小 計	15,800,583	76.0	15,793,584	66.2	14,866,620	67.4	13,816,785	67.5
	依存財源	地方譲与税	233,185	1.1	218,835	0.9	214,122	1.0	209,940
利子割交付金		40,141	0.2	34,852	0.1	32,103	0.1	26,692	0.1
配当割交付金		14,288	0.1	11,596	0.1	14,595	0.1	16,264	0.1
株式等譲渡所得割交付金		6,179	0.0	6,444	0.0	5,439	0.0	4,649	0.0
地方消費税交付金		582,471	2.8	613,223	2.6	612,169	2.8	606,292	3.0
ゴルフ場利用税交付金		95,286	0.4	100,454	0.4	97,714	0.4	92,260	0.4
自動車取得税交付金		139,253	0.7	83,206	0.4	72,233	0.3	60,471	0.3
国有提供施設等交付金		26,456	0.1	29,102	0.1	48,928	0.2	55,467	0.3
地方特例交付金		190,235	0.9	204,441	0.9	110,321	0.5	131,663	0.6
地方交付税		97,308	0.5	98,313	0.4	143,399	0.7	247,171	1.2
交通安全対策特別交付金		11,693	0.1	12,122	0.1	11,655	0.1	11,331	0.1
国庫支出金		1,246,289	6.0	2,626,556	11.0	3,018,922	13.7	2,424,919	11.8
県支出金		661,611	3.2	764,310	3.2	924,129	4.2	807,266	3.9
市 債	1,655,300	7.9	3,246,500	13.6	1,884,800	8.5	1,970,000	9.6	
小 計	4,999,695	24.0	8,049,954	33.8	7,190,529	32.6	6,664,385	32.5	

資料：財政課

### 3. 一般会計目的別歳出決算額

[単位：千円]

年 度 区 分	平成20年度		平成21年度		平成22年度		平成23年度	
	決算額	構成比	決算額	構成比	決算額	構成比	決算額	構成比
歳 出 総 額	18,584,659	100.0	21,644,253	100.0	21,021,497	100.0	19,385,829	100.0
議 会 費	192,468	1.0	191,166	0.9	186,085	0.9	239,289	1.2
総 務 費	2,604,091	14.0	4,476,739	20.7	3,093,229	14.7	2,810,352	14.5
民 生 費	3,479,278	18.7	3,497,385	16.1	4,461,266	21.2	4,737,676	24.4
衛 生 費	1,850,751	10.0	2,002,379	9.2	2,122,016	10.0	2,163,815	11.2
労 働 費	549,453	3.0	662,678	3.1	740,622	3.5	774,496	4.0
農 林 水 産 業 費	372,706	2.0	403,811	1.9	413,667	2.0	342,280	1.8
商 工 費	189,725	1.0	640,821	3.0	466,642	2.2	204,999	1.1
土 木 費	3,355,742	18.1	3,671,789	17.0	4,178,213	19.9	3,090,830	15.9
消 防 費	885,278	4.8	946,944	4.4	792,754	3.8	822,278	4.2
教 育 費	3,218,125	17.3	2,468,871	11.4	2,683,422	12.8	2,363,954	12.2
災 害 復 旧 費	40,701	0.2	700	0.0	0	0.0	7,675	0.0
公 債 費	1,810,619	9.7	1,826,483	8.4	1,864,363	8.9	1,816,196	9.4
諸 支 出 金	35,722	0.2	854,487	3.9	19,218	0.1	11,989	0.1

資料：財政課

#### 4. 一般会計性質別歳出決算額

[単位：千円]

年度 区分	平成20年度		平成21年度		平成22年度		平成23年度	
	決算額	構成比(%)	決算額	構成比(%)	決算額	構成比(%)	決算額	構成比(%)
歳出総額	18,584,659	100.0	21,644,253	100.0	21,021,497	100.0	19,385,829	100.0
1 人件費	3,812,362	20.5	3,674,068	17.0	3,495,974	16.6	3,487,598	18.0
2 扶助費	1,516,349	8.2	1,612,681	7.4	2,374,718	11.3	2,523,543	13.0
3 公債費	1,810,589	9.7	1,826,462	8.4	1,864,352	8.9	1,816,175	9.4
義務的経費(1~3)	7,139,300	38.4	7,113,211	32.8	7,735,044	36.8	7,827,316	40.4
4 物件費	3,504,093	18.8	3,717,747	17.2	3,679,387	17.5	3,677,642	19.0
5 維持修繕費	166,731	0.9	177,852	0.8	138,268	0.7	145,191	0.7
6 補助費等	1,350,180	7.3	3,134,845	14.5	1,395,291	6.6	1,141,575	5.9
經常的経費(1~6)	12,160,304	65.4	14,143,655	65.3	12,947,990	61.6	12,791,724	66.0
7 積立金	29,732	0.2	857,897	4.0	22,179	0.1	14,592	0.1
8 投資及び出資金	3,900	0.0	0	0.0	0	0.0	0	0.0
9 貸付金	557,009	3.0	670,342	3.1	727,152	3.5	766,450	4.0
10 繰出金	1,238,526	6.7	1,477,329	6.8	1,553,916	7.4	1,520,218	7.8
消費的経費(1~10)	13,989,471	75.3	17,149,223	79.2	15,251,237	72.6	15,092,984	77.9
11 普通建設事業費	4,554,487	24.5	4,494,330	20.8	5,770,260	27.4	4,285,170	22.1
12 災害復旧費	40,701	0.2	700	0.0	0	0.0	7,675	0.0
投資的経費(11~12)	4,595,188	24.7	4,495,030	20.8	5,770,260	27.4	4,292,845	22.1

#### 5. 特別会計決算額

[単位：千円]

区分		平成20年度	平成21年度	平成22年度	平成23年度
国民健康保険	歳入	4,334,227	4,469,851	4,586,572	5,042,747
	歳出	4,178,831	4,322,613	4,452,006	4,837,918
後期高齢者 医療事業	歳入	316,998	337,340	354,694	365,381
	歳出	316,756	332,789	350,025	349,378
老人保健	歳入	282,730	15,483	3,912	-
	歳出	270,956	12,016	3,624	-
介護保険	歳入	2,104,264	2,162,130	2,271,537	2,376,026
	歳出	2,042,336	2,159,666	2,238,692	2,345,097
土地取得	歳入	800	346	591	433
	歳出	799	345	590	432
十里木高原簡易水道	歳入	32,070	52,326	49,980	56,283
	歳出	32,069	52,325	49,979	56,282
下水道事業	歳入	1,154,536	1,145,525	1,041,143	922,108
	歳出	1,154,535	1,145,524	1,041,142	921,532
墓地事業	歳入	-	-	404,660	152,634
	歳出	-	-	398,759	151,631
合計	歳入	8,225,625	8,183,001	8,713,089	8,915,612
	歳出	7,996,282	8,025,278	8,534,817	8,662,270

資料：財政課

## 6. 年度別市税決算額

[単位：千円]

年度 区分	平成20年度		平成21年度		平成22年度		平成23年度	
	決算額	構成比	決算額	構成比	決算額	構成比	決算額	構成比
市民税総額	13,066,589	100.0	10,019,686	100.0	10,055,199	100.0	10,089,160	100.0
個人	3,692,055	28.2	3,642,439	36.3	3,190,258	31.7	3,182,431	31.5
法人	3,347,385	25.6	487,436	4.9	776,309	7.7	820,036	8.1
固定資産税	5,161,260	39.5	5,054,034	50.4	5,244,931	52.2	5,181,361	51.4
軽自動車税	87,071	0.7	90,786	0.9	93,651	0.9	95,451	1.0
市たばこ税	389,153	3.0	359,098	3.6	358,498	3.6	407,147	4.0
特別土地保有税	0	0.0	0	0.0	0	0.0	0	0.0
都市計画税	389,665	3.0	385,893	3.9	391,552	3.9	402,734	4.0

資料：財政課

## 7. 市税1人当たり・1戸当たり負担額

[単位：円]

年度 区分	人口	世帯	直接税		間接税		計	
			1人当り	1戸当り	1人当り	1戸当り	1人当り	1戸当り
平成20年度	53,350	20,448	237,628	619,984	7,294	19,031	244,922	639,016
平成21年度	53,656	20,647	180,047	467,893	6,693	17,392	186,739	485,285
平成22年度	53,395	20,625	181,603	470,143	6,714	17,382	188,317	487,525
平成23年度	53,320	20,744	181,583	466,738	7,636	19,627	189,219	486,365

注：直接税…市民税・固定資産税・軽自動車税・特別土地保有税・都市計画税  
間接税…市町村たばこ税

資料：財政課

## 8. 公有財産

年度末現在高

年度 区分	土地 (㎡)	建物(延べ面積)(㎡)			山林 (㎡)	出資による 権利現在高 (千円)	基金 (千円)
		総数	木造	非木造			
平成20年度	1,921,500	161,454	9,825	151,629	1,241,222	201,690	9,735,017
平成21年度	1,920,958	161,639	9,924	151,715	1,241,222	205,590	11,442,864
平成22年度	1,921,538	162,763	10,194	152,569	1,241,222	205,590	10,765,729
平成23年度	1,920,642	163,012	10,105	152,907	1,240,300	205,590	9,785,253

資料：財政課

## 9. 選挙人名簿登録者

	平成20年	平成21年	平成22年	平成23年	平成24年
総 数	42,739	42,948	43,251	43,169	43,043
男	21,878	21,966	22,138	22,099	21,995
女	20,861	20,982	21,113	21,070	21,048

## 10. 各種選挙執行状況

年	選挙区分 執行年月日	選挙当日有権者数			投票者数			投票率 (%)		
		男	女	計	男	女	計	男	女	計
18年	H18. 1. 22 市長	20,970	20,278	41,248	10,493	11,224	21,717	50.04	55.35	52.65
	裾野市議会議員補欠	20,970	20,278	41,248	10,488	11,223	21,711	50.01	55.35	52.64
	H18. 10. 1 裾野市議会議員	20,962	20,245	41,207	13,389	13,784	27,173	63.87	68.09	65.94
19年	H19. 4. 8 県議会議員	21,151	20,373	41,524	10,687	10,716	21,403	50.53	52.60	51.54
	H19. 7. 29 衆議院議員	21,677	20,773	42,450	13,142	12,220	25,362	60.63	58.83	59.75
	H19. 10. 28 東部土地改良区	(第8選挙区244)			無投票			—	—	—
		(第9選挙区427)			無投票			—	—	—
20年	H20. 7. 6 農業委員会委員	1,229	1,027	2,256	無投票			—	—	—
21年	H21. 2. 22 深良財産区議員	1,540	1,610	3,150	無投票			—	—	—
	H21. 7. 5 県知事	21,311	20,567	41,878	12,822	12,542	25,364	60.17	60.98	60.57
	H21. 8. 30 衆議院議員	21,926	20,944	42,870	15,940	15,054	30,994	72.70	71.88	72.30
	H21. 10. 25 参議院議員補欠	21,985	20,976	42,961	8,448	7,404	15,852	38.43	35.30	36.90
22年	H22. 1. 24 市長	21,724	20,813	42,537	13,368	13,592	26,960	61.54	65.31	63.38
	裾野市議会議員補欠	21,724	20,813	42,537	13,361	13,587	26,948	61.50	65.28	63.35
	県議会議員補欠	21,726	20,813	42,539	13,372	13,589	26,961	61.55	65.29	63.38
	H22. 7. 10 参議院議員	22,054	21,039	43,093	13,575	12,385	25,960	61.55	58.87	60.24
	H22. 10. 3 裾野市議会議員	21,792	20,851	42,643	13,178	13,189	26,367	60.47	63.25	61.83
23年	H23. 4. 10 県議会議員	21,626	20,689	42,315	10,891	10,364	21,255	50.36	50.09	50.23
	H23. 7. 10 農業委員会委員	1,398	1,087	2,485	無投票			—	—	—
	H23. 10. 30 東部土地改良区	(第8選挙区240)			無投票			—	—	—
		(第9選挙区427)			無投票			—	—	—
24年	H24. 12. 16 衆議院議員	21,907	21,003	42,910	14,222	13,014	27,236	64.92	61.96	63.47
	H25. 2. 24 深良財産区議員	1,550	1,590	3,140	無投票			—	—	—

資料：総務管財課

## 11. 市議会の状況

区分 年度	議員数		議会開催数				全 員		付議事件			審 議 結 果 (件)										
	条 例 定 数	現 員 数	定例会		臨時会		協議会 開催数		合 計 数	議 案 提 出 者 計	提 出 者 別 計	可 決				否 決	そ の 他					
			回 数	日 数	回 数	日 数	回 数	日 数				条 例	予 算	そ の 他	意 見 書		認 定	同 意	承 認	了 承	決 議	そ の 他
平成19年度	24	23	4	24	1	1	10	10	117	市長	107	35	32	11	-	-	8	3	3	13	-	2
										議員	10	1	-	3	6	-	-	-	-	-	-	-
平成20年度	24	23	4	22	1	1	11	11	121	市長	113	31	36	16	-	-	8	2	8	11	-	1
										議員	8	2	-	4	2	-	-	-	-	-	-	-
平成21年度	24	24	4	22	3	3	12	12	112	市長	101	26	36	12	-	-	9	4	6	8	-	-
										議員	11	3	-	4	4	-	-	-	-	-	-	-
平成22年度	21	21	4	26	3	3	14	14	118	市長	108	26	38	8	-	-	9	7	6	12	-	2
										議員	10	1	-	5	4	-	-	-	-	-	-	-
平成23年度	21	21	4	27	0	0	11	11	113	市長	103	30	33	11	-	-	10	3	3	12	-	1
										議員	10	3	-	7	-	-	-	-	-	-	-	-

資料：議会事務局

## 12. 歴代市長

歴 順	氏 名	就 任 年 月 日	退 任 年 月 日
初 代	遠藤 佐市郎	昭和 43 年 1 月 10 日	昭和 47 年 1 月 9 日
2 代	岩崎 亀	昭和 47 年 1 月 10 日	昭和 51 年 1 月 9 日
3 代	小林 秀也	昭和 51 年 1 月 10 日	昭和 53 年 1 月 9 日
4 代	市川 武	昭和 53 年 1 月 29 日	平成 6 年 1 月 28 日
5 代	大橋 俊二	平成 6 年 1 月 29 日	

(注) 昭和46年1月1日市制施行

資料：秘書課

## 13. 歴代副市長

歴 順	氏 名	就 任 年 月 日	退 任 年 月 日
初 代	鈴木 正勝	平成 19 年 4 月 1 日	平成 22 年 1 月 28 日
〃	杉山 勝	平成 19 年 4 月 1 日	平成 22 年 6 月 30 日
2 代	金嶋 千明	平成 23 年 1 月 1 日	

資料：秘書課

#### 14. 歴代市議会議長

歴	順	氏名	就任年月日	退任年月日
初	代	高橋 栄男	昭和45年10月12日	昭和49年10月11日
2	代	渡辺 義雄	昭和49年10月12日	昭和53年10月11日
3	代	広瀬 保	昭和53年10月16日	昭和57年10月11日
4	代	高村 和夫	昭和57年10月14日	昭和58年10月7日
5	代	杉本 正男	昭和58年10月7日	昭和60年10月3日
6	代	清水 親憲	昭和60年10月3日	昭和61年10月11日
7	代	勝又 利男	昭和61年10月14日	昭和63年9月27日
8	代	鈴木 政司	昭和63年9月27日	平成1年9月26日
9	代	中村 真弓	平成1年9月26日	平成2年10月11日
10	代	高田 壽雄	平成2年10月16日	平成3年9月25日
11	代	杉山 忠作	平成3年9月25日	平成4年9月25日
12	代	松井 良信	平成4年9月25日	平成5年9月27日
13	代	伊東 明俊	平成5年9月27日	平成6年10月11日
14	代	大庭 敏克	平成6年10月13日	平成7年9月25日
15	代	遠藤 博	平成7年9月25日	平成8年9月26日
16	代	眞田 正義	平成8年9月26日	平成9年9月24日
17	代	眞田 良一	平成9年9月24日	平成10年10月11日
18	代	望月 康男	平成10年10月12日	平成11年9月24日
19	代	藤森 周一郎	平成11年9月24日	平成12年9月26日
20	代	高村 善男	平成12年9月26日	平成13年9月25日
21	代	渡部 昭三	平成13年9月25日	平成14年10月11日
22	代	中西 基	平成14年10月15日	平成15年9月25日
23	代	杉本 和男	平成15年9月26日	平成16年9月28日
24	代	杉本 和男	平成16年9月28日	平成17年9月27日
25	代	大庭 敏克	平成17年9月27日	平成18年10月11日
26	代	星野 季夫	平成18年10月16日	平成20年9月26日
27	代	星野 季夫	平成20年9月26日	平成22年10月11日
28	代	土屋 篤男	平成22年10月25日	平成24年9月26日
29	代	芹澤 邦敏	平成24年9月26日	

資料：議会事務局

#### 15. 歴代市議会副議長

歴	順	氏名	就任年月日	退任年月日
初	代	市川 豊栄	昭和45年10月12日	昭和49年10月11日
2	代	三宅 武志	昭和49年10月12日	昭和51年9月25日
3	代	勝又 実	昭和51年9月25日	昭和53年10月11日
4	代	杉本 正男	昭和53年10月16日	昭和57年10月11日
5	代	勝又 利男	昭和57年10月14日	昭和58年10月7日
6	代	坂田 初秋	昭和58年10月7日	昭和60年10月3日
7	代	鈴木 益雄	昭和60年10月3日	昭和61年10月11日
8	代	高田 壽雄	昭和61年10月14日	昭和63年9月27日
9	代	松井 良信	昭和63年9月27日	平成1年9月26日
10	代	杉山 忠作	平成1年9月26日	平成2年10月11日
11	代	遠藤 博	平成2年10月16日	平成3年9月25日
12	代	江森 甲子雄	平成3年9月25日	平成4年9月25日
13	代	芹澤 国富	平成4年9月25日	平成5年9月27日
14	代	大庭 敏克	平成5年9月27日	平成6年10月11日
15	代	望月 康男	平成6年10月13日	平成7年9月25日
16	代	眞田 良一	平成7年9月25日	平成8年9月26日
17	代	藤森 周一郎	平成8年9月26日	平成9年9月24日
18	代	山之内 和良	平成9年9月24日	平成10年10月11日
19	代	高村 善男	平成10年10月12日	平成11年9月24日
20	代	中西 基	平成11年9月24日	平成11年9月26日
21	代	渡部 昭三	平成12年9月26日	平成13年9月25日
22	代	大川 節子	平成13年9月25日	平成14年10月11日
23	代	杉本 和男	平成14年10月15日	平成15年9月26日
24	代	原 静雄	平成15年9月26日	平成16年9月27日
25	代	杉山 利博	平成16年9月28日	平成17年9月27日
26	代	星野 季夫	平成17年9月27日	平成18年10月11日
27	代	勝又 國重	平成18年10月16日	平成19年9月27日
28	代	土屋 篤男	平成19年9月27日	平成20年9月26日
29	代	瀧本 敏幸	平成20年9月26日	平成21年10月1日
30	代	八木 長生	平成21年10月1日	平成22年10月11日
31	代	増田 喜代子	平成22年10月25日	平成23年9月30日
32	代	芹澤 邦敏	平成23年9月30日	平成24年9月26日
33	代	小林 俊	平成24年9月26日	

資料：議会事務局



# 16.裾野市行政機構図

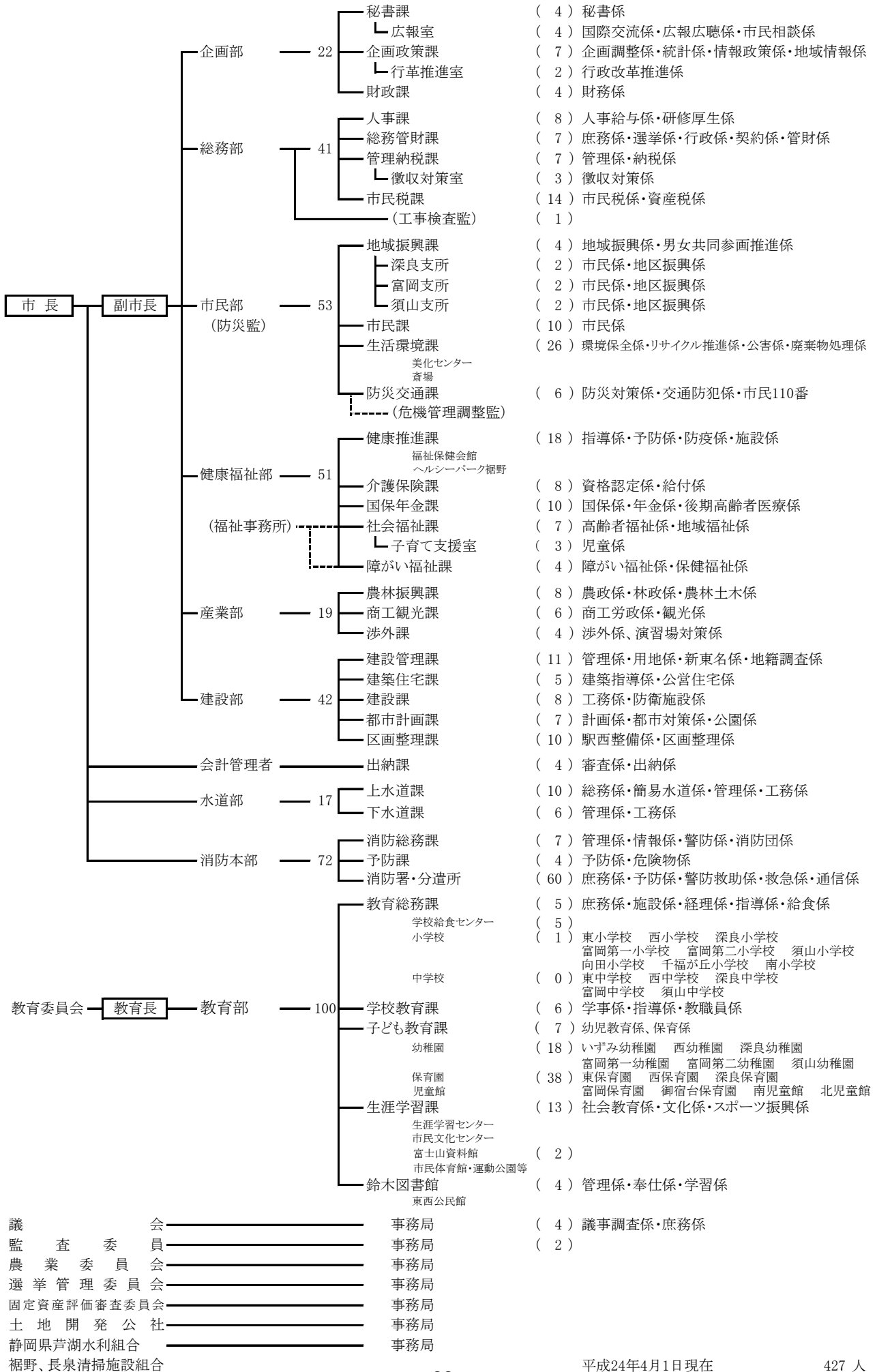

## 17. 市職員数の推移

各年4月1日現在

年次 部局名	平成 20年	平成 21年	平成 22年	平成 23年	平成 24年
	総 数	442	437	432	428
市長部局	284	277	273	227	228
議会事務局	4	4	4	4	4
監査事務局	2	2	2	2	2
水道部	23	21	18	18	17
出納室	6	5	5	5	4
教育委員会	59	58	58	100	100
消防機関	64	70	72	72	72

資料：人事課

## 18. 部別職員数

平成24年4月1日現在

部等の別	職名別内訳						
	総数	男	女	事務職員	技術職員	業務員	消防吏員
総 数	427	308	119	276	60	19	72
企画部	22	19	3	22	0	0	0
総務部	41	34	7	40	1	0	0
市民部	53	43	10	33	3	17	0
健康福祉部	51	30	21	36	15	0	0
産業部	19	17	2	17	2	0	0
建設部	42	40	2	19	23		
水道部	17	17	0	10	7	0	0
出納室	4	2	2	4	0	0	0
議会事務局	4	3	1	4	0	0	0
監査事務局	2	1	1	2	0	0	0
教育委員会	100	31	69	89	9	2	0
消防機関	72	71	1	0	0	0	72

資料：人事課

## 19. 公共施設等

(本庁舎内)

〒410-1192 裾野市佐野1059番地

平成24年4月1日現在

部 室 名	電 話 番 号	部 室 名	電 話 番 号
<b>市外局番(055)</b>		<b>□産業部</b>	
<b>市代表(夜間・休日)</b>	992-1111	商工観光課	
<b>□企画部</b>		商工労政係	995-1857
秘書課		観光係	995-1825
秘書係	995-1800	農林振興課	995-1823
広報広聴係	995-1802	(農業委員会)	995-1824
企画政策課	995-1804	渉外課	995-1858
行政改革推進係	995-1842	<b>□建設部</b>	
財政課	995-1801	建設管理課	
<b>□総務部</b>		管理係	995-1855
人事課	995-1806	用地係	995-1826
総務管財課		地籍調査係	995-1859
選挙・契約係	995-1808	建築住宅課	995-1856
行政・管財係	995-1807	建設課	995-1827
検査監	995-1807	都市計画課	
管理納税課	995-1811	計画・都市対策係	995-1828
市民税課		街路公園係	995-1829
市民税係	995-1810	<b>□教育部／教育委員会</b>	
資産税係	995-1809	教育総務課	995-1837
<b>□市民部</b>		学校教育課	995-1838
地域振興課	995-1874	子ども教育課	995-1822
市民課	995-1812	<b>出納課</b>	995-1830
生活環境課	995-1816	<b>議会事務局</b>	995-1839
防災交通課	995-1817	<b>監査委員事務局</b>	995-1840
<b>□健康福祉部</b>			
介護保険課	995-1821		
国保年金課			
国保係	995-1814		
年金・後期高齢者医療係	995-1813		
社会福祉課	995-1819		
子育て支援係	995-1841		
障がい福祉課	995-1820		

資料：企画政策課

(市・出先機関及び施設)

平成24年4月1日現在

名 称	所 在 地	電 話 番 号
深良コミュニティセンター (深良支所)	深良 657	992-0400
富岡コミュニティセンター (富岡支所)	御宿 680-1	997-0062
須山コミュニティセンター (須山支所)	須山 1593-12	998-0002
区画整理室	佐野 1068-2	994-1274
水道庁舎	深良 215-22	
水道料金お客様センター		995-1831
上水道課		995-1890
下水道課		995-1835
消防署	石脇 515	995-0119
消防署茶畑分遣所	茶畑 850-3	994-0119
消防署須山分遣所	須山 1545-8	998-0119
生涯学習センター／生涯学習課	深良 435	992-3800
東西公民館	平松 495	992-6677
富士山資料館	須山 2255-39	998-1325
市立鈴木図書館	平松 495	992-2342
市民文化センター図書室	石脇 586	993-9305
学校給食センター	深良2363	992-6868
十里木キャンプ場	須山 2427-1	998-0992
市民文化センター (財)裾野市振興公社)	石脇 586	993-9300
市民体育館 (NPO法人裾野市体育協会)	稲荷 24	993-0303
運動公園 (NPO法人裾野市体育協会)	今里 1616-1	997-7277
総合グラウンド (NPO法人裾野市体育協会)	御宿 880	
須山地区グラウンド (NPO法人裾野市体育協会)	須山 1459-1	
須山テニス場 (NPO法人裾野市体育協会)	須山 1220-16	
市立水泳場 (NPO法人裾野市体育協会)	石脇 550	992-0707
ヘルシーパーク裾野 (財)裾野市振興公社)	須山 3408	965-1126
福祉保健会館		
健康推進課 (健康センター)	石脇 524-1	992-5711
美化センター	大畑 215-2	992-3210
一般廃棄物最終処分場	須山 2800	998-0393
斎場	今里 343-1	997-0389
中央公園	千福 7-1	992-5785
南児童館	伊豆島田 806-14	993-1881
北児童館	御宿 1619-1	997-8400

資料：企画政策課

## (保育／教育関係)

種別	設置主体	名 称	所 在 地	電 話 番 号
幼稚園	裾野市立	いずみ幼稚園	稲荷 123-1	9 9 2 - 1 6 8 3
		西幼稚園	佐野 1470	9 9 2 - 5 2 0 0
		深良幼稚園	深良 696	9 9 7 - 3 5 9 8
		富岡第一幼稚園	御宿 682-14	9 9 7 - 1 2 7 7
		富岡第二幼稚園	下和田 890	9 9 7 - 4 1 5 5
		須山幼稚園	須山 158-1	9 9 8 - 0 0 9 6
	私立	裾野ひかり幼稚園	佐野 171	9 9 3 - 2 7 2 7
		千福が丘ひかり幼稚園	千福が丘 1-10-17	9 9 3 - 1 1 8 0
		聖母幼稚園	岩波 53-12	9 9 7 - 3 9 6 6
保育園	裾野市立	東保育園	茶畑 504-1	9 9 2 - 0 2 7 9
		西保育園	佐野 1154	9 9 2 - 0 2 1 6
		深良保育園	深良 1918-1	9 9 2 - 2 4 3 4
		富岡保育園	上ヶ田 174-3	9 9 7 - 2 5 0 0
		御宿台保育園	御宿 1619-1	9 9 7 - 2 7 4 8
	私立	富岳台保育園	茶畑 722-1	9 9 3 - 0 8 8 0
		富岳南保育園	伊豆島田 806-12	9 9 3 - 1 9 7 2
		さくら保育園	公文名 1-1	9 9 3 - 2 1 3 3
		さくら保育園小柄沢分園	佐野 798-2	9 9 3 - 7 4 4 4
小学校	裾野市立	東小学校	茶畑 399	9 9 2 - 0 0 4 9
		向田小学校	茶畑 1133	9 9 3 - 7 0 5 0
		西小学校	佐野 1143	9 9 2 - 0 1 3 8
		南小学校	伊豆島田 806-5	9 9 5 - 1 3 7 3
		深良小学校	深良 655	9 9 2 - 0 2 4 2
		富岡第一小学校	御宿 600	9 9 7 - 0 3 4 3
		富岡第二小学校	下和田 890	9 9 7 - 1 0 2 2
		千福が丘小学校	千福が丘 4-12-1	9 9 3 - 8 2 2 2
		須山小学校	須山 165	9 9 8 - 0 0 2 1
中学校	裾野市立	東中学校	公文名 685-1	9 9 2 - 0 0 1 2
		西中学校	佐野 450	9 9 2 - 0 1 5 7
		深良中学校	深良 3806	9 9 7 - 0 1 1 6
		富岡中学校	御宿 579	9 9 7 - 0 0 6 9
		須山中学校	須山 1502-1	9 9 8 - 1 2 0 0
	私立	不二聖心女子学院 (中等部)	桃園 198	9 9 2 - 0 2 1 3
高校	静岡県立	裾野高等学校	佐野 900-1	9 9 2 - 1 1 2 5
	私立	不二聖心女子学院 (高等部)	桃園 198	9 9 2 - 0 2 1 3

資料：企画政策課

## (その他)

設置主体	名 称	所 在 地	電 話 番 号
組 合	中島苑（し尿処理場）	〃 深良 963	9 9 7 - 3 3 3 6
そのほか	裾野市交番	〃 深良 215-14	9 9 2 - 0 1 5 5
	茶畑交番	〃 茶畑 1163-15	9 9 3 - 5 9 9 9
	富岡駐在所	〃 御宿 680-1	9 9 7 - 1 0 1 1
	須山駐在所	〃 須山 1593-12	9 9 8 - 0 0 3 4
	裾野郵便局	〃 佐野 524-1	9 9 2 - 5 7 1 7
	裾野市役所前郵便局	〃 佐野 1485-1	9 9 2 - 5 6 1 1
	岩波郵便局	〃 御宿 1086-14	9 9 7 - 1 0 9 8
	御宿郵便局	〃 御宿 689-5	9 9 7 - 1 0 8 4
	須山郵便局	〃 須山 1587-1	9 9 8 - 0 0 0 1
	いずみ郵便局	〃 茶畑 1012-1	9 9 3 - 6 5 5 2
	裾野市社会福祉協議会	〃 石脇 524-1	9 9 2 - 5 7 5 0
	裾野市商工会	〃 深良 451	9 9 2 - 0 0 5 7
	裾野赤十字病院	〃 佐野 713	9 9 2 - 0 0 0 8
	シルバー人材センター	〃 茶畑 301-2	9 9 3 - 5 9 1 4
	裾野市森林組合	〃 佐野 822-1	9 9 3 - 5 7 5 7
	裾野市ファミリーサポートセンター	〃 佐野 808-5	9 9 5 - 1 0 0 2
	ハローワークプラザ裾野	〃 佐野 1039	9 9 3 - 8 6 3 1
三島市	伊豆島田浄水場	〃 伊豆島田 430	9 9 2 - 0 5 2 8

資料：企画政策課



# 裾野市統計書

平成24年版

平成 25 年 3 月 発行

発行 裾野市

編集 企画部企画政策課

Tel. 055 995 1804

Fax. 055 995 1861

kikaku@city.susono.shizuoka.jp

<http://www.city.susono.shizuoka.jp/>

〒410-1192

静岡県裾野市佐野 1059 番地