

裾野市統計書

平成26年版

裾野市

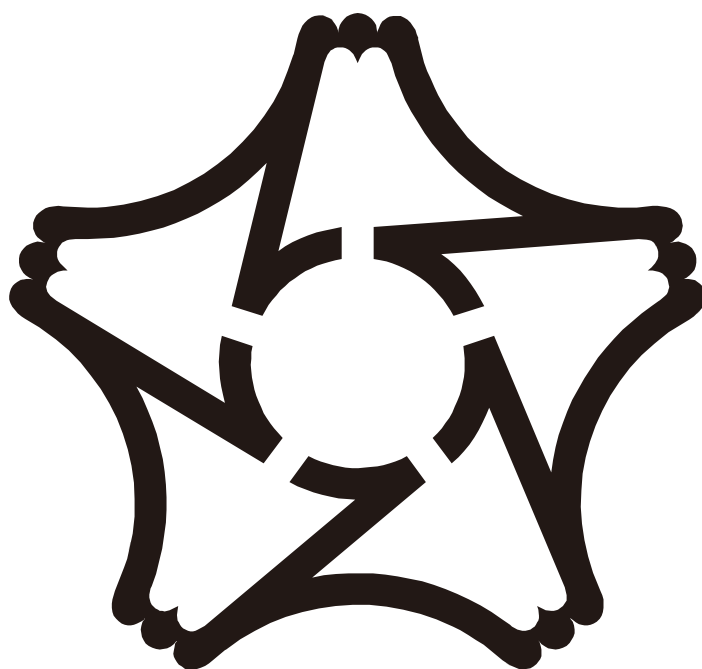

裾野市民憲章

わたしたち裾野市民は、麗峰富士のもとその気高く美しい姿のように、人間性豊かな平和都市を理想として、この憲章を定めます。

1. 働くことに喜びをもち、明るく健康なまちをつくります。
1. 思いやりの心で、住みよいまちをつくります。
1. 秩序をまもり、平和で安全なまちをつくります。
1. 恵まれた自然を大切に、美しいまちをつくります。
1. 伝統を生かし、創造性をつちかい、文化のまちをつくります。

は じ め に

平成26年版裾野市統計書（第20回）を刊行いたします。

この統計書は、裾野市の自然、人口、経済、社会および文化などの各分野にわたる基本的な統計資料を総合的かつ体系的に収録編集し、市勢の現状および発展の推移を明らかにしようとするものであります。

本書の編集にあたっては、各方面からのご指導とご助言をいただき、内容の改善、資料の整理を図っていただきました。

なお、この編纂にあたり貴重な資料の提供、その他格別のご協力をいただきました関係各位に対し、厚くお礼申し上げますとともに、今後ともなお一層のご指導ご協力をお願い申し上げます。

平成27年3月

裾野市長 高村謙二

凡 例

1. 本書は、裾野市の市勢に関する統計資料を収録したものである。
2. 統計表中、年次とあるものは暦年（1月～12月）を、年度とあるものは会計年度（4月～翌年3月）の1年間を示し、一年一月一日とあるのはその期日現在を示している。
3. 資料の出所は右下部に記入し、統計調査資料によるものは調査名を付記している。
4. 数字の単位未満は四捨五入、または切り捨てたものがあるため、総数と内訳の計とが一致しない場合がある。
5. 各表中の符号の用い方は次のとおりである。
 - 〔 0 〕 … 単位未満
 - 〔 - 〕 … 皆無または該当数字なし
 - 〔 … 〕 … 資料がないもの
 - 〔 X 〕 … 統計法第14条により公表できないもの
 - 〔 △ 〕 … 減少したもの
6. 本書に収録した項目について、さらに詳細な資料が必要な場合、あるいは疑義がある場合は、資料提供者または企画政策課情報政策室にご照会願いたい。

総 目 次

1. 土 地 ・ 気 象	1
2. 人 口	8
3. 事 業 所	21
4. 農 林 業	23
5. 工 業	28
6. 商 業	38
7. 建 設 ・ 住 宅	42
8. 運 輸 ・ 通 信	48
9. 電 気 ・ 水 道	53
10. 市 民 生 活	57
11. 福 祉 ・ 保 健 衛 生	59
12. 教 育 ・ 文 化	65
13. 消 防	74
14. 行 財 政	79

目 次

1. 土地・気象		
1. 市域の変遷	…	1
2. 位置・面積	…	2
3. 天気日数	…	2
4. 気象状況	…	3
5. 地目別面積・評価額（課税地）	…	4
6. 農地転用状況	…	5
7. 大字別地積	…	6
8. 宅地価格	…	7
2. 人口		
1. 年別・地区別住民登録人口	…	8
2. 住民登録人口及び世帯の推移	…	10
3. 人口の自然動態	…	11
4. 人口の社会動態	…	12
5. 外国人登録者数	…	14
6. 地区別人口指数	…	15
7. 人口集中地区人口・面積	…	15
8. 年齢別（5才階級）・男女別人口の推移	…	16
9. 大字別・男女別・人口及び世帯数	…	17
10. 産業別就業人口・構成比	…	19
11. 市町村別流動人口	…	20
12. 昼間人口・夜間人口	…	20
13. 合計特殊出生率	…	20
3. 事業所		
1. 産業分類別事業所数・従業者数の推移	…	21
2. 事業所の経営組織別事業所数・従業者数	…	21
4. 農林業		
1. 農家戸数の推移（総農家）	…	23
2. 農家の男女別・年齢別世帯員数	…	23
3. 専業・兼業別農家数の推移	…	24
4. 経営耕地面積規模別農家数	…	24
5. 経営耕地	…	25
6. 農家雇用労働	…	25
7. 農業用機械を所有している農家数と所有台数（販売農家）	…	25
8. 販売目的の作物別作付（栽培）農家数と作付（栽培）面積（販売農家）	…	26
9. 販売目的の作物別作付（栽培）農家数	…	27
10. 家畜飼養農家数と頭羽数（販売農家）	…	27

5. 工業

1. 一事業所・一従業者当たり製造品出荷額等（従業者4人以上の事業所）	…	28
2. 重化学工業・軽工業別事業所数・従業者数・製造品出荷額等 （従業者4人以上の事業所）	…	28
3. 事業所数・従業者数・現金給与額・原材料使用額等・製造品出荷額等の年次推移 （従業者4人以上の事業所）	…	29
4. 経営組織別事業所数（従業者4人以上の事業所）	…	29
5. 業種別事業所数・従業者数・製造品出荷額等（従業者4人以上の事業所）	…	30
6. 産業分類別事業所数・従業者数・現金給与額・原材料使用額・製造品出荷額等 （従業者4人以上の事業所）	…	32
7. 県内各市別事業所数・従業者数・製造品出荷額等（従業者4人以上の事業所）	…	34
8. 規模別事業所数・従業者数・製造品出荷額等（従業者4人以上の事業所）	…	36

6. 商業

1. 商店数・従業者数・年間商品販売額	…	38
2. 県内各市別商店数・従業者数・年間商品販売額	…	38
3. 産業分類別商店数・従業者数・年間商品販売額	…	40

7. 建設・住宅

1. 道路・橋りょう	…	42
2. 一級河川の状況	…	42
3. 準用河川の状況	…	43
4. 市営住宅の状況	…	44
5. 用途別建築同意件数	…	44
6. 建築確認申請状況	…	45
7. 木造家屋の用途別状況	…	46
8. 非木造家屋の用途別状況	…	46
9. 住宅の状況	…	47

8. 運輸・通信

1. JR東海裾野駅・岩波駅の利用状況	…	48
2. 郵便物の引受と配達状況	…	49
3. 郵便施設の状況	…	49
4. 主要道路の交通量の状況	…	50
5. 自動車保有状況	…	52

9. 電気・水道		
1. 電灯の需要状況	...	53
2. 電力の需要状況	...	53
3. 水道の給水栓数及び給水量	...	54
4. 水道使用量及び一戸当たり給水量	...	54
5. 配水量	...	55
6. 給水装置工事件数	...	55
7. 送配水管の延長	...	55
8. 月平均地下水位の状況	...	56
10. 市民生活		
1. 静岡県消費者物価指数	...	57
2. テレビ受信状況	...	58
3. 市民相談利用状況	...	58
4. 交通災害共済加入状況	...	58
5. 内職相談	...	58
6. 交通災害共済給付状況（見舞金）	...	58
11. 福祉・保健衛生		
1. 民生委員・保護世帯・保護人員	...	59
2. 生活保護の状況	...	59
3. 保護の開始・廃止の世帯及び人員	...	59
4. 身体障害者手帳の所持状況	...	59
5. 児童福祉施設	...	60
6. 老人福祉センター利用状況	...	60
7. 共同募金実績表	...	60
8. 歳末たすけあい募金実績	...	60
9. 日赤社費募集実績額	...	60
10. 国民健康保険加入状況及び給付と国保税負担状況	...	61
11. 国民健康保険の保険給付状況	...	61
12. 拠出年金の事業の状況	...	61
13. 医療施設数	...	61
14. 医療関係従事者数	...	61
15. 母子保健事業	...	62
16. 結核健康診査・成人健康診査受診者	...	62
17. 予防接種実施状況	...	63
18. 献血者数の状況	...	63
19. 狂犬病予防	...	63
20. ごみ収集処理状況	...	64
21. し尿浄化槽汚泥収集処理状況	...	64

12. 教育・文化

1. 小学校の児童数	…	65
2. 中学校の生徒数	…	66
3. 幼稚園の園児数	…	66
4. 市立小学校施設	…	67
5. 市立中学校施設	…	67
6. 市立幼稚園施設	…	67
7. 児童・生徒の平均体位	…	68
8. 中学校卒業後の進路状況	…	68
9. 生涯学習センター利用状況	…	69
10. 公立小・中学校体育施設開放状況	…	70
11. 市民体育館・運動公園・市営グラウンド利用状況	…	70
12. 市民文化センター利用状況	…	71
13. 市立水泳場入場状況	…	72
14. 図書館分類別蔵書数	…	72
15. 図書館貸出者数	…	72
16. 貸出冊数	…	72
17. 文化財及び史跡の状況	…	73

13. 消防

1. 消防職員数	…	74
2. 消防分団管轄区域	…	74
3. 消防分団の状況	…	74
4. 常備消防機械保有状況	…	75
5. 消防施設水利数	…	75
6. 火災発生状況	…	76
7. 原因別火災発生状況	…	77
8. 月別救急状況	…	78

14. 行財政

1. 一般会計歳入決算額	…	79
2. 一般会計自主財源・依存財源別歳入決算額	…	80
3. 一般会計目的別歳出決算額	…	81
4. 一般会計性質別歳出決算額	…	82
5. 特別会計決算額	…	82
6. 年度別市税決算額	…	83
7. 市税1人当たり・1戸当たり負担額	…	83
8. 公有財産	…	83
9. 選挙人名簿登録者	…	84
10. 各種選挙執行状況	…	84
11. 市議会の状況	…	85
12. 歴代市長	…	86
13. 歴代副市長	…	86
14. 歴代市議会議長	…	87
15. 歴代市議会副議長	…	87
16. 裾野市行政機構図	…	88
17. 市職員数の推移	…	89
18. 部別職員数	…	89
19. 公共施設等	…	90

1 . 土地・気象

裾野市は静岡県の東部地区、沼津市と御殿場市のほぼ中央に位置する。市の面積は138.17km²で、東西23.5km、南北23kmに及び、市域は東が箱根山外輪山の分水嶺で神奈川県箱根町を境にし、西は愛鷹山の越前岳・呼子岳・位牌岳で富士市と、大野原で御殿場市に、南は愛鷹山及び箱根山の裾野で三島市・長泉町を境としている。

1 . 市域の変遷

編入年月日	編入面積	総面積	人口	人口密度	備考
昭和27年 4月 1日	泉 24.05km ² 小泉 3.95 km ²	28.00 km ²	11,525 人	412 人/km ²	駿東郡泉村・ 小泉村合併 裾野町となる
昭和31年 9月30日	深良 19.75 km ²	47.75 km ²	14,804 人	310 人/km ²	駿東郡深良村 合併
昭和32年 9月 1日	須山 46.98 km ² 富岡 43.09 km ²	137.82 km ²	22,747 人	165 人/km ²	駿東郡須山村 富岡村合併
昭和46年 1月 1日		137.82 km ²	31,846 人	231 人/km ²	市制施行（県 下で20番目）
		140.31 km ²			建設省国土地理院公表 （元.11.1）
		140.36 km ²			建設省国土地理院公表 （5.9.1）
		140.37 km ²			建設省国土地理院公表 （9.9.1）
		138.39 km ²			建設省国土地理院公表 （12.2.8）
		138.17 km ²			国土交通省国土地理院公表 （23.3.1）
		138.12 km ²			国土交通省国土地理院公表 （27.3.6）

参考：全国の面積 377,972.28 km²

静岡県の面積 7,780.70 km²

2. 位置・面積

面積	138.12 k m ²	
位置(市役所)	東経138°54'36"	北緯35°10'22"
広ぼう	東西延長23.5km	南北延長23.0km
標高	海拔 78.5m ~ 2,169m	
最長河川	佐野川(1級河川)	14,250m
市役所の所在地	裾野市佐野1059番地	標高126.2m

3. 天気日数

年 月	晴	曇	雨又は雪
平成22年	180	122	63
平成23年	178	122	63
平成24年	173	135	58
平成25年	175	142	48
平成26年	180	122	63
1月	18	9	4
2月	7	14	7
3月	17	7	7
4月	19	5	6
5月	20	8	3
6月	15	9	6
7月	13	14	4
8月	7	19	5
9月	12	14	4
10月	11	14	6
11月	16	8	6
12月	25	1	5

資料：消防本部
(午前9時観測)

4 . 気象状況

区 分 年 次	気 温 ()			平均湿度 (%)	降水量 (mm)	風速・風向	
	平 均	最 高	最 低			平均風速 (m/s)	最多風向
平成22年	17.4	35.2	-2.6	79.2	2,028.5	3.7	SSW
平成23年	14.9	33.4	-4.7	78.0	2,154.0	3.6	N
平成24年	14.8	36.3	-4.9	74.6	1,724.5	3.6	N
平成25年	15.4	35.4	-4.0	74.7	1,621.5	3.6	N
平成26年	14.8	33.4	-2.8	79.8	1,583.5	3.5	N
1月	5.2	16.3	-2.3	69.5	62.0	3.6	N
2月	5.2	18.0	-1.4	76.2	106.0	3.8	N
3月	8.4	19.2	-2.8	75.2	217.5	3.9	N
4月	12.4	22.4	1.3	74.9	135.0	3.5	N
5月	17.4	27.3	9.5	79.2	117.5	3.5	SSW
6月	21.3	29.3	15.9	83.6	84.0	3.3	N
7月	24.5	33.4	18.4	86.7	95.0	2.7	SSW
8月	24.8	30.4	19.3	92.3	111.0	3.8	SSW
9月	21.5	31.1	13.2	81.6	156.5	3.1	N
10月	17.5	27.9	9.3	83.7	329.5	3.4	N
11月	13.1	22.5	3.6	81.5	52.5	3.6	N
12月	5.9	16.7	-2.8	73.2	117.0	3.9	N

資料：消防本部

5. 地目別面積・評価額（課税地）

〔単位：上段＝面積（ha） 下段＝評価額（百万円）〕

各年1月1日現在

区 分		合 計	田	畑	宅 地	山 林	原 野	その他
平成22年	面 積	7,582	350	565	945	4,169	808	745
	評価額	336,902	8,832	8,845	286,637	5,181	91	27,316
平成23年	面 積	7,584	348	564	947	4,167	808	750
	評価額	335,562	8,616	8,693	285,814	4,948	91	27,400
平成24年	面 積	7,578	345	562	950	4,160	805	756
	評価額	334,498	8,361	8,529	284,657	4,961	90	27,900
平成25年	面 積	7,579	341	566	955	4,155	801	761
	評価額	334,309	7,980	8,555	284,687	4,629	90	28,368
平成26年	面 積	7,575	337	573	959	4,147	796	763
	評価額	334,019	7,511	8,441	285,042	4,553	90	28,382

資料：課税課

6. 農地転用状況

[単位：a]

年 度	区 分	総 数			住 宅 用 地		
		件 数	面 積		件 数	面 積	
			田	畑		田	畑
平成 22 年度		80	155	319	50	69	136
平成 23 年度		88	176	214	64	116	122
平成 24 年度		132	309	394	69	119	157
平成 25 年度		135	247	216	79	126	140

工 業 用 地			植 林 用 地			そ の 他		
件 数	面 積		件 数	面 積		件 数	面 積	
	田	畑		田	畑		田	畑
2	17	3	0	0	0	28	79	198
0	0	0	0	0	0	24	60	92
0	0	0	0	0	0	63	190	237
0	0	0	0	0	0	56	121	76

資料：農林振興課

7. 大字別地積

(平成26年1月1日現在 単位：㎡)

郵便番号	大字	地積
410-1231	須山	31,756,543.54
小計		31,756,543.54
410-1105	下和田	5,977,316.87
410-1104	今里	4,746,850.62
410-1106	金沢	1,157,322.81
410-1108	上ヶ田	317,803.43
410-1103	葛山	9,727,135.99
410-1107	御宿	2,860,048.44
410-1116	千福	3,160,845.29
410-1115	千福が丘1丁目	222,394.59
410-1115	千福が丘2丁目	142,371.42
410-1115	千福が丘3丁目	185,457.07
410-1115	千福ヶ丘4丁目	286,701.97
410-1109	呼子1丁目	63,964.68
410-1109	呼子2丁目	41,891.16
410-1109	呼子3丁目	67,356.63
小計		28,957,460.97
410-1101	岩波	361,468.42
410-1102	深良	12,931,564.24
小計		13,293,032.66

郵便番号	大字	地積
410-1117	石脇	437,291.05
410-1118	佐野	1,196,239.10
410-1128	二ツ屋	131,982.18
410-1124	水窪	232,373.46
410-1123	伊豆島田	603,279.75
410-1125	富沢	1,947,535.58
410-1126	桃園	1,596,556.73
410-1114	大畑	1,428,138.41
-	千畑	274,805.05
-	北野	1,630,499.06
小計		9,478,700.37
410-1111	久根	1,422,999.26
410-1113	稲荷	226,481.87
410-1112	公文名	1,268,783.35
410-1121	茶畑	15,585,218.55
410-1127	平松	532,837.46
410-1122	麦塚	336,559.11
小計		19,372,879.60
合計		102,858,617.14

資料：課税課

(注) 河川・道路・国有林・演習場等の無地番(非課税)の土地があるため、市の面積と一致しません。

8. 宅地価格

1. 地価公示価格

(各年1月1日現在 単位：円/㎡)

番号	所在及び地番	平成21年	平成22年	平成23年	平成24年	平成25年	平成26年	変動率(%)
1	茶畑字野添54番4	-	100,000	100,000	100,000	102,000	102,000	0.0
1	茶畑字西原115番6	93,500	-	-	-	-	-	
2	二ツ屋字宮上11番7	91,500	91,300	91,300	93,000	94,000	95,000	1.1
3	石脇字久保田406番15外	-	-	87,300	87,300	88,000	88,300	0.3
3	石脇字窪畑339番5	79,000	78,600	-	-	-	-	
4	佐野字ウタリ943番7	98,000	97,700	97,600	97,600	98,300	99,000	0.7
5	平松字滝ノ台396番3	105,000	105,000	105,000	-	-	-	
5	茶畑字中丸269番3	-	-	-	115,000	115,000	115,000	0.0
6	千福が丘2丁目9番10	54,000	53,000	51,500	50,000	48,800	47,700	2.3
7	岩波字下ノ田63番9	80,000	79,500	79,100	79,100	79,100	79,100	0.0
8	須山字淵267番7	30,500	29,800	28,900	28,400	27,900	27,500	1.4
9	今里字新田畑37番17	50,000	48,800	47,300	46,000	44,900	44,300	1.3
10	公文名字中坪427番14	72,500	71,500	69,000	68,500	69,000	68,000	1.4
5-1	平松字上ノ原436番3	129,000	129,000	129,000	129,000	129,000	129,000	0.0
9-1	千福字東田73番3外	56,000	55,000	54,500	53,800	53,300	52,200	2.1
9-2	今里字蒲畑347番18	37,500	37,000	36,600	36,000	35,600	35,600	0.0

資料：国土交通省「地価公示」

(注) 番号欄において、1～10は住宅地、5-1は商業地、9-1、9-2は工業地

2. 地価調査価格

(各年7月1日現在 単位：円/㎡)

番号	所在及び地番	平成21年	平成22年	平成23年	平成24年	平成25年	平成26年	変動率(%)
1	稲荷字稲荷前216番11	93,500	93,500	93,500	94,500	95,800	96,300	0.5
2	佐野字大荒句1103番23	98,500	98,500	98,500	98,500	100,000	101,000	1.0
3	御宿字幕間1522番13	76,000	75,500	75,300	75,300	75,300	75,300	0.0
4	伊豆島田字小南816番9外	100,000	100,000	100,000	100,000	101,000	102,000	1.0
5	茶畑字金沢1465番34	84,000	83,500	82,500	82,500	82,500	82,500	0.0
6	深良字原3112番32	66,500	65,000	64,500	64,300	64,300	64,300	0.0
7	石脇字西原621番16	70,500	70,500	70,500	70,500	70,500	70,500	0.0
8	須山字藤原2255番1628	8,700	8,200	7,900	7,600	7,500	7,280	2.9
5-1	平松字上ノ原442番2外	120,000	120,000	120,000	120,000	120,000	120,000	0.0
9-1	金沢字横山下8番2外	43,500	43,300	43,000	42,700	42,700	42,000	1.6

資料：静岡県「静岡県地価調査資料」

(注) 番号欄において、1～8は住宅地、5-1は商業地、9-1は工業地

2. 人 口

1. 年別・地区別住民登録人口

区 分		平成11年	平成12年	平成13年	平成14年	平成15年	平成16年	平成17年	
総 数	世 帯 数	17,040	17,592	17,920	18,082	18,288	18,615	18,967	
	人口	計	51,193	52,017	52,368	52,336	52,430	52,614	52,625
		男	25,949	26,340	26,550	26,537	26,525	26,649	26,772
		女	25,244	25,677	25,818	25,799	25,905	25,965	25,853
東	世 帯 数	5,132	5,206	5,234	5,281	5,327	5,416	5,563	
	人口	計	15,575	15,523	15,420	15,295	15,219	15,252	15,362
		男	7,752	7,714	7,675	7,625	7,584	7,565	7,664
		女	7,823	7,809	7,745	7,670	7,635	7,687	7,698
西	世 帯 数	4,288	4,537	4,679	4,719	4,889	5,083	5,190	
	人口	計	12,319	12,796	13,057	13,106	13,293	13,556	13,652
		男	6,246	6,522	6,664	6,697	6,789	6,934	6,999
		女	6,073	6,274	6,393	6,409	6,504	6,622	6,653
深 良	世 帯 数	1,866	1,868	1,906	1,937	1,961	1,997	2,039	
	人口	計	5,924	5,913	5,892	5,895	5,895	5,935	5,931
		男	2,945	2,915	2,909	2,917	2,936	2,968	2,972
		女	2,979	2,998	2,983	2,978	2,959	2,967	2,959
富 岡	世 帯 数	5,141	5,237	5,364	5,388	5,300	5,280	5,337	
	人口	計	15,194	15,406	15,712	15,744	15,598	15,401	15,210
		男	7,985	8,089	8,235	8,215	8,067	7,997	7,956
		女	7,209	7,317	7,477	7,529	7,531	7,404	7,254
須 山	世 帯 数	613	744	737	757	811	839	838	
	人口	計	2,181	2,379	2,287	2,296	2,425	2,470	2,470
		男	1,021	1,100	1,067	1,083	1,149	1,185	1,181
		女	1,160	1,279	1,220	1,213	1,276	1,285	1,289

各年3月31日現在

平成18年	平成19年	平成20年	平成21年	平成22年	平成23年	平成24年	平成25年	平成26年
19,270	19,807	20,181	20,448	20,647	20,625	20,744	21,149	21,314
52,439	53,048	53,267	53,350	53,656	53,395	53,320	53,814	53,582
26,750	27,094	27,232	27,304	27,445	27,292	27,265	27,460	27,333
25,689	25,954	26,035	26,046	26,211	26,103	26,055	26,354	26,249
5,709	5,797	5,962	5,983	5,907	5,905	5,958	6,073	6,088
15,393	15,353	15,552	15,478	15,275	15,178	15,169	15,333	15,169
7,643	7,611	7,765	7,714	7,596	7,542	7,540	7,613	7,531
7,750	7,742	7,787	7,764	7,679	7,636	7,629	7,720	7,638
5,280	5,447	5,537	5,600	5,721	5,811	5,872	6,037	6,199
13,721	13,981	14,122	14,187	14,487	14,650	14,727	14,965	15,153
7,053	7,185	7,230	7,268	7,092	7,467	7,528	7,690	7,773
6,668	6,796	6,892	6,919	7,395	7,183	7,199	7,275	7,380
2,063	2,062	2,111	2,121	2,136	2,152	2,172	2,203	2,237
5,892	5,872	5,920	5,912	5,879	5,836	5,814	5,853	5,847
2,963	2,935	2,941	2,930	2,922	2,929	2,921	2,938	2,947
2,929	2,937	2,979	2,982	2,957	2,907	2,893	2,915	2,900
5,371	5,649	5,719	5,877	6,007	5,873	5,865	5,922	5,858
14,982	15,414	15,269	15,355	15,567	15,298	15,203	15,212	14,959
7,910	8,193	8,141	8,213	8,340	8,156	8,085	8,004	7,865
7,072	7,221	7,128	7,142	7,227	7,142	7,118	7,208	7,094
847	852	852	867	876	884	877	914	932
2,451	2,428	2,404	2,418	2,448	2,433	2,407	2,451	2,454
1,181	1,170	1,155	1,239	1,192	1,198	1,191	1215	1217
1,270	1,258	1,249	1,179	1,256	1,235	1,216	1236	1237

資料：市民課

2. 住民登録人口及び世帯の推移

各年3月31日現在

区 分 年 次	人 口			前年に対す る増加数	女100に対する 男の数(性比)	世 帯 数	人口密度 (1 k m ² につき)
	総 数	男	女				
平成 2 年	48,494	24,833	23,661	556	105.0	14,625	351.9
平成 3 年	49,087	25,192	23,895	593	105.4	15,076	356.2
平成 4 年	49,577	25,464	24,113	490	105.6	15,437	359.7
平成 5 年	49,743	25,467	24,276	166	104.9	15,602	354.4
平成 6 年	49,981	25,567	24,414	238	104.7	15,868	356.1
平成 7 年	49,726	25,379	24,347	255	104.2	15,867	354.3
平成 8 年	49,895	25,488	24,407	169	104.4	16,017	355.5
平成 9 年	49,955	25,395	24,560	60	103.4	16,182	355.8
平成 10 年	50,578	25,660	24,918	623	103.0	16,543	360.3
平成 11 年	51,193	25,949	25,244	615	102.8	17,040	364.7
平成 12 年	52,017	26,340	25,677	824	102.6	17,592	370.6
平成 13 年	52,368	26,550	25,818	351	102.8	17,920	378.4
平成 14 年	52,336	26,537	25,799	32	102.9	18,082	378.2
平成 15 年	52,430	26,525	25,905	94	102.4	18,288	378.9
平成 16 年	52,614	26,649	25,965	184	102.6	18,615	380.2
平成 17 年	52,625	26,772	25,853	11	103.6	18,967	380.3
平成 18 年	52,439	26,750	25,689	186	104.1	19,270	378.9
平成 19 年	53,048	27,094	25,954	609	104.4	19,807	383.3
平成 20 年	53,267	27,232	26,035	219	104.6	20,181	384.9
平成 21 年	53,350	27,304	26,046	83	104.8	20,448	385.5
平成 22 年	53,656	27,445	26,211	306	104.7	20,647	387.7
平成 23 年	53,395	27,292	26,103	261	104.6	20,625	386.4
平成 24 年	53,320	27,265	26,055	75	104.6	20,744	385.9
平成 25 年	53,814	27,460	26,354	494	104.2	21,149	389.5
平成 26 年	53,582	27,333	26,249	232	104.1	21,314	387.8

資料：市民課

3.人口の自然動態

区分 年度	出 生			死 亡			自然増加数			婚姻	離婚
	総 数	男	女	総 数	男	女	総 数	男	女		
平成元年度	638	322	316	226	122	104	412	200	212	612	74
平成2年度	615	301	314	251	134	117	364	167	197	552	87
平成3年度	629	320	309	255	146	109	374	174	200	607	97
平成4年度	597	307	290	251	144	107	346	163	183	648	88
平成5年度	575	293	282	239	138	101	336	155	181	648	132
平成6年度	627	330	297	273	171	102	354	159	195	641	119
平成7年度	590	306	284	291	154	137	299	152	147	668	128
平成8年度	578	288	290	262	162	100	316	126	190	697	127
平成9年度	604	320	284	283	165	118	321	155	166	689	143
平成10年度	602	315	287	317	175	142	285	140	145	740	133
平成11年度	647	314	333	331	196	135	316	118	198	859	177
平成12年度	655	350	305	360	194	166	295	156	139	748	164
平成13年度	626	326	300	331	191	140	295	135	160	736	203
平成14年度	622	304	318	314	158	156	308	146	162	728	167
平成15年度	585	299	286	331	184	147	254	115	139	707	201
平成16年度	558	280	278	343	179	164	215	101	114	712	178
平成17年度	536	281	255	308	187	121	228	94	134	724	159
平成18年度	565	274	291	360	195	165	205	79	126	734	174
平成19年度	610	318	292	363	210	153	247	108	139	698	167
平成20年度	602	317	285	385	199	186	217	118	99	753	168
平成21年度	600	304	296	358	195	163	242	109	133	712	154
平成22年度	642	336	306	407	211	196	235	125	110	673	176
平成23年度	584	327	257	379	206	173	205	121	84	637	152
平成24年度	577	292	285	426	233	193	151	59	92	683	162
平成25年度	553	275	278	416	229	187	137	46	91	667	157

資料：市民課

4.人口の社会動態

区 分 年 度	転 入							転 出	
	総 数	県 内			県 外			総 数	県内 計
		計	男	女	計	男	女		
平成元年度	2,413	1,187	616	571	1,226	763	463	2,270	1,171
平成2年度	2,784	1,306	690	616	1,478	1,001	477	2,557	1,267
平成3年度	2,637	1,059	531	528	1,578	1,067	511	2,533	1,191
平成4年度	2,690	1,324	686	638	1,366	857	509	2,871	1,314
平成5年度	2,890	1,421	750	671	1,469	962	507	2,988	1,447
平成6年度	2,411	1,196	600	596	1,215	756	459	3,027	1,540
平成7年度	2,432	1,314	653	661	1,118	687	431	2,564	1,399
平成8年度	2,672	1,487	736	751	1,185	716	469	2,916	1,657
平成9年度	2,917	1,635	836	799	1,282	757	525	2,589	1,397
平成10年度	2,909	1,437	715	722	1,472	852	620	2,581	1,264
平成11年度	3,197	1,501	740	761	1,696	995	701	2,691	1,456
平成12年度	3,459	1,478	740	738	1,981	1,150	831	3,423	1,648
平成13年度	2,746	1,224	624	600	1,522	895	627	3,082	1,645
平成14年度	2,746	1,358	688	670	1,388	835	553	2,987	1,587
平成15年度	2,785	1,412	722	690	1,373	860	513	2,878	1,589
平成16年度	2,894	1,370	725	645	1,524	984	540	3,123	1,702
平成17年度	2,671	1,236	630	606	1,435	943	492	3,116	1,666
平成18年度	3,501	1,440	750	690	2,061	1,302	759	3,135	1,735
平成19年度	2,962	1,478	726	752	1,484	973	511	3,014	1,586
平成20年度	2,843	1,372	727	645	1,471	940	531	2,970	1,652
平成21年度	2,769	1,414	735	679	1,355	847	508	2,700	1,390
平成22年度	2,260	1,207	628	579	1,053	618	435	2,786	1,553
平成23年度	2,331	1,145	599	546	1,186	693	493	2,616	1,374
平成24年度	2,345	1,163	590	573	1,182	725	457	2,702	1,353
平成25年度	2,405	1,291	671	620	1,114	671	443	2,823	1,365

轉 出					社会増加数						
県 内		県 外			総 数	県 内			県 外		
男	女	計	男	女		計	男	女	計	男	女
650	521	1,099	660	439	143	16	34	50	127	103	24
694	573	1,290	806	484	227	39	4	43	188	195	7
665	526	1,342	842	500	104	132	134	2	236	225	11
745	569	1,557	959	598	181	10	59	69	191	102	89
734	713	1,541	1,033	508	98	26	16	42	72	71	1
765	775	1,487	941	546	616	344	165	179	272	185	87
716	683	1,165	668	497	132	85	63	22	47	19	66
865	792	1,259	793	466	244	170	129	41	74	77	3
739	658	1,192	719	473	328	238	97	141	90	38	52
656	608	1,317	762	555	328	173	59	114	155	90	65
748	708	1,235	713	522	506	45	8	53	461	282	179
868	780	1,775	980	795	36	170	128	42	206	170	36
854	791	1,437	811	626	336	421	230	191	85	84	1
873	714	1,400	817	583	241	229	185	44	12	18	30
853	736	1,289	733	556	93	177	131	46	84	127	43
888	814	1,421	813	608	229	332	163	169	103	171	68
877	789	1,450	829	621	445	430	247	183	15	114	129
956	779	1,400	846	554	366	295	206	89	661	456	205
843	743	1,428	839	589	52	108	117	9	56	134	78
901	751	1,318	795	523	127	280	174	106	153	145	8
728	662	1,310	805	505	69	24	7	17	45	42	3
829	724	1,233	711	522	526	346	201	145	180	93	87
736	638	1,242	707	535	285	229	137	92	56	14	42
728	625	1,349	773	576	357	190	138	52	167	48	119
734	631	1,458	820	638	418	74	63	11	344	149	195

資料：市民課

5. 外国人登録者数

各年3月31日現在

年次		平成	平成	平成	平成	平成	平成	平成	平成	平成	平成	平成
		15年	16年	17年	18年	19年	20年	21年	22年	23年	24年	25年
区分		年	年	年	年	年	年	年	年	年	年	年
アジア	朝鮮・韓国	37	41	44	47	55	67	58	50	55	52	43
	中国	97	109	102	113	123	149	175	138	145	130	147
	フィリピン	97	81	91	114	127	136	172	168	171	154	119
	ベトナム	22	21	15	18	35	39	34	26	26	31	35
	タイ	28	30	31	33	31	34	24	24	21	23	14
	その他	50	64	73	67	58	48	52	54	59	41	56
中南米	ブラジル	327	336	327	341	291	297	289	241	210	186	152
	ペルー	184	178	184	174	159	157	152	148	129	105	87
	アルゼンチン	18	17	20	12	11	15	12	8	6	5	0
	その他	22	22	18	14	20	19	17	12	13	18	14
北米	米 国	11	16	13	13	11	12	16	16	13	15	14
	カナダ	10	14	11	13	5	16	12	11	10	6	1
ヨーロッパ	スイス	0	0	0	0	0	0	0	0	0	0	0
	ルーマニア	1	2	2	2	3	3	4	4	4	2	2
	スウェーデン	0	1	0	1	1	1	0	0	0	0	0
	ポルトガル	0	0	0	0	0	0	0	0	0	0	0
	イギリス	5	7	6	8	7	8	7	5	5	4	3
	アイルランド	0	0	0	1	1	1	0	0	0	0	0
	ドイツ	0	0	0	2	2	0	0	0	0	0	1
	その他	5	7	3	7	9	6	1	1	1	5	4
オセアニア	オーストラリア	15	15	17	17	11	11	5	2	1	0	0
	その他	4	3	8	7	0	1	1	0	0	0	0
アフリカ	アルジェリア	0	0	0	0	0	0	0	0	0	0	0
	その他	0	0	0	0	0	0	0	0	0	1	0
そ の 他		0	0	0	0	1	1	1	0	1	0	0
合 計		933	964	965	1004	971	1021	1032	908	870	778	692

資料：市民課

6. 地区別人口指数

各年10月1日現在

区 分		総 数	東	西	深良	富岡	須山
第 1 回	大正 9 年	66.2	53.4	56.2	73.6	82.5	85.3
第 2 回	大正 14 年	68.4	56.0	62.8	70.1	83.7	85.2
第 3 回	昭和 5 年	72.6	61.7	67.9	72.8	85.3	91.5
第 4 回	昭和 10 年	73.3	64.9	64.2	72.6	88.2	91.3
第 5 回	昭和 15 年	74.0	65.8	64.5	74.8	89.9	87.7
第 6 回	昭和 22 年	99.5	90.1	87.8	102.6	119.7	108.2
第 7 回	昭和 25 年	98.8	91.2	85.3	102.5	119.8	103.3
第 8 回	昭和 30 年	100.0	93.8	88.5	103.9	116.4	106.1
第 9 回	昭和 35 年	<u>100.0</u>	<u>100.0</u>	<u>100.0</u>	<u>100.0</u>	<u>100.0</u>	<u>100.0</u>
第 10 回	昭和 40 年	111.8	121.2	118.3	101.9	104.1	96.5
第 11 回	昭和 45 年	141.5	139.6	143.9	113.7	176.2	93.5
第 12 回	昭和 50 年	169.1	167.5	171.1	130.1	220.5	94.5
第 13 回	昭和 55 年	183.7	182.5	190.1	158.3	226.7	93.7
第 14 回	昭和 60 年	202.1	205.1	202.4	173.5	253.9	97.1
第 15 回	平成 2 年	219.6	221.3	211.9	177.8	296.2	96.8
第 16 回	平成 7 年	222.6	223.5	226	178	289.1	103.1
第 17 回	平成 12 年	235.9	228.0	224.6	175.4	321.1	107.7
第 18 回	平成 17 年	237.6	224.9	259.5	180.2	310	117.6
第 19 回	平成 22 年	244.2	226.0	274.5	180.3	320.5	121.9

(注) 第9回 昭和35年を100とした指数。

資料：国勢調査

7. 人口集中地区人口・面積

各年10月1日現在

区 分	総 人 口 (人)	総世帯数 (世帯)	人口集中地区		総数に対する割合	
			面 積 (k m ²)	人 口 密 度 (人/k m ²)	人 口 (%)	面 積 (%)
昭和60年	45,149	13,242	2.6	4,581	26.4	1.85
平成 2 年	49,039	15,364	3.1	4,576	28.9	2.21
平成 7 年	49,729	16,183	3.5	4,667	33.0	2.49
平成12年	52,682	18,448	3.8	4,735	34.2	2.7
平成17年	53,062	19,502	3.8	4,907	35.2	2.8
平成22年	54,546	21,042	3.9	5,092	36.4	2.8

資料：国勢調査

8 . 年齢別（5才階級）・男女別人口の推移

各年10月1日現在

年 別 階 級	平成17年（人）			平成22年（人）		
	総 数 （人）	男 （人）	女 （人）	総 数 （人）	男 （人）	女 （人）
0 ~ 4 才	2,814	1,467	1,347	2,896	1,457	1,439
5 ~ 9 才	2,724	1,390	1,334	2,630	1,351	1,279
10 ~ 14 才	2,675	1,309	1,366	2,644	1,325	1,319
15 ~ 19 才	2,678	1,311	1,367	2,285	1,120	1,165
20 ~ 24 才	2,709	1,506	1,203	2,555	1,399	1,156
25 ~ 29 才	4,120	2,349	1,771	3,740	2,146	1,594
30 ~ 34 才	4,626	2,520	2,106	4,032	2,189	1,843
35 ~ 39 才	3,901	2,088	1,813	4,292	2,289	2,003
40 ~ 44 才	3,570	1,899	1,671	3,796	2,008	1,788
45 ~ 49 才	3,349	1,796	1,553	3,405	1,813	1,592
50 ~ 54 才	3,903	1,989	1,914	3,268	1,752	1,516
55 ~ 59 才	4,182	2,197	1,985	3,861	1,948	1,913
60 ~ 64 才	3,357	1,698	1,659	4,024	2,065	1,959
65 ~ 69 才	2,642	1,318	1,324	3,236	1,621	1,615
70 ~ 74 才	2,200	1,030	1,170	2,519	1,248	1,271
75 ~ 79 才	1,738	781	957	1,927	856	1,071
80 ~ 84 才	1,055	378	677	1,415	580	835
85 ~ 89 才	538	172	366	751	217	534
90 才 以上	280	62	218	411	85	326
不詳	1	0	1	859	694	165
総 数	53,062	27,260	25,802	54,546	28,163	26,383

資料：国勢調査

9. 大字別・男女別・人口及び世帯数

〔 東地区 〕

各年10月1日現在

区 分 字 名	平成17年 人口総数 (人)	平 成 22 年				人口増減 (人)
		人口総数 (人)	男 (人)	女 (人)	世 帯 数 (世帯)	
久 根	864	847	397	450	270	17
公 文 名	1,151	1,194	592	602	408	43
稻 荷	2,106	2,074	1,105	969	816	32
平 松	2,071	2,197	1,131	1,066	951	126
茶 畑	8,408	8,313	4,112	4,201	3,115	95
麦 塚	560	569	274	295	193	9
東 地 区 計	15,160	15,194	7,611	7,583	5,753	34

資料：国勢調査

〔 西地区 〕

各年10月1日現在

区 分 字 名	平成17年 人口総数 (人)	平 成 22 年				人口増減 (人)
		人口総数 (人)	男 (人)	女 (人)	世 帯 数 (世帯)	
石 脇	1,598	1,832	971	861	688	234
佐 野	6,270	6,223	3,164	3,059	2,430	47
大 畑	144	135	82	53	56	9
二 ツ 屋	788	878	465	413	374	90
水 窪	763	1,002	502	500	344	239
伊豆島田	2,142	2,329	1,170	1,159	891	187
桃 園	1,293	1,242	541	701	439	51
富 沢	1,350	1,536	809	727	682	186
西 地 区 計	14,348	15,177	7,704	7,473	5,904	829

資料：国勢調査

〔深良地区〕

各年10月1日現在

区 分 字 名	平成17年 人口総数 (人)	平 成22 年				人口増減 (人)
		人口総数 (人)	男 (人)	女 (人)	世 帯 数 (世帯)	
岩 波	1,433	1,420	727	693	575	13
深 良	4,265	4,282	2,078	2,204	1,404	17
深良地区計	5,698	5,702	2,805	2,897	1,979	4

資料：国勢調査

〔富岡地区〕

各年10月1日現在

区 分 字 名	平成17年 人口総数 (人)	平 成 22 年				人口増減 (人)
		人口総数 (人)	男 (人)	女 (人)	世 帯 数 (世帯)	
呼 子	869	1,040	498	542	309	171
下 和 田	701	651	303	348	181	50
今 里	1,218	1,335	983	352	832	117
金 沢	1,126	1,099	594	505	403	27
葛 山	1,395	1,391	710	681	435	4
上 ケ 田	536	500	242	258	147	36
御 宿	6,345	6,805	3,911	2,894	3,115	460
千 福	784	824	424	400	301	40
千福が丘	2,722	2,587	1,269	1,318	925	135
富岡地区計	15,696	16,232	8,934	7,298	6,648	536

資料：国勢調査

〔須山地区〕

各年10月1日現在

区 分 字 名	平成17年 人口総数 (人)	平 成 22 年				人口増減 (人)
		人口総数 (人)	男 (人)	女 (人)	世 帯 数 (世帯)	
須山地区計	2,160	2,241	1,109	1,132	758	81

資料：国勢調査

10. 産業別就業人口・構成比

各年10月1日現在

年 別 産業分類	平成17年		年 別 産業分類	平成22年	
	就業人口 (人)	構成比 (%)		就業人口 (人)	構成比 (%)
総 数	28,576	100.0	総 数	27,655	100.0
第1次産業	837	2.9	第1次産業	542	2.0
A. 農 業	813	2.8	A. 農 業	520	1.9
B. 林 業	19	0.1	B. 林 業	17	0.1
C. 漁 業	5	0.0	C. 漁 業	5	0.0
第2次産業	10,473	36.7	第2次産業	10,456	36.7
D. 鉱 業	1	0.0	D. 鉱 業	1	0.0
E. 建 設 業	1,998	7.0	E. 建 設 業	1,633	5.9
F. 製 造 業	8,474	29.7	F. 製 造 業	8,822	31.9
第3次産業	17,157	60.0	第3次産業	16,369	59.2
G. 電気・ガス・熱供給・水道業	74	0.3	G. 電気・ガス・熱供給・水道業	69	0.2
H. 情報通信業	368	1.3	H. 情報通信業	344	1.2
I. 運輸業	1,269	4.4	I. 運輸業	1,332	4.8
J. 卸売・小売業	3,639	12.7	J. 卸売・小売業	3,088	11.2
K. 金融・保険業	467	1.6	K. 金融・保険業	471	1.7
L. 不動産業	180	0.6	L. 不動産業・物品賃貸業	264	1.0
M. 飲食店・宿泊業	1,232	4.3	M. 学術研究・専門・技術サービス業	2,766	10.0
N. 医療・福祉	1,871	6.5	N. 宿泊業・飲食サービス業	1,376	5.0
O. 教育・学習支援	1,074	3.8	O. 生活関連サービス業	1,132	4.1
P. 複合サービス事業	204	0.7	P. 教育・学習支援業	1,107	4.0
Q. サービス業（他に分類されないもの）	5,978	21.0	Q. 医療・福祉	2,190	21.0
R. 公務（他に分類されないもの）	801	2.8	R. 複合サービス事業	118	0.4
S. 分類不能の産業	109	0.4	S. サービス業（他に分類されないもの）	1,295	4.7
			T. 公務（他に分類されるものを除く）	817	3.0
			U. 分類不能の産業	288	1.0

資料：国勢調査

11. 市町村別流動人口

平成22年10月1日現在

区分	流出人口			流入人口		
	総数	通勤	通学	総数	通勤	通学
市町村						
総計	13,068	11,355	1,713	16,986	16,333	653
県内計	12,208	10,743	1,465	15,496	14,936	560
静岡市	227	149	78	152	132	20
沼津市	3,489	2,780	709	2,966	2,838	128
三島市	1,522	1,261	261	3,133	3,025	108
御殿場市	3,748	3,496	252	4,466	4,355	111
富士市	259	230	29	494	466	28
清水町	440	422	18	488	462	26
長泉町	1,806	1,772	34	2,324	2,253	71
小山町	331	287	44	494	469	25
函南町	97	93	4	333	328	5
その他	289	253	36	646	608	38
県外計	733	509	224	1,490	1,397	93
千葉県	11	5	6	22	16	6
東京都	294	202	92	109	87	22
神奈川県	342	232	110	1,146	1,099	47
山梨県	25	20	5	70	67	3
その他	61	50	11	143	128	15
不詳	127	103	24			

資料：国勢調査

12. 昼間人口・夜間人口

各年10月1日現在

区分	人口総数	昼間人口	流出人口	流入人口
平成7年	49,729	46,723	12,310	9,304
平成12年	52,682	53,948	12,026	13,292
平成17年	53,061	54,927	13,279	15,145
平成22年	54,546	58,591	13,068	16,986

資料：国勢調査

13. 合計特殊出生率

昭和63年～平成4年	1.84
平成5年～平成9年	1.75
平成10年～平成14年	1.68
平成15年～平成19年	1.62
平成20年～平成24年	1.86

資料：人口動態保健所・市区町村別統計

3. 事業所

1. 産業分類別事業所数・従業者数の推移

平成21年7月1日・平成24年2月1日現在

産業分類	年 別		産業分類	年 別	
	平成21年			平成24年	
	事業所数	従業者数		事業所数	従業者数
総数	2,127	32,818	総数	1,976	31,588
A 農業	13	83	A 農業	14	146
B 林業	1	31	B 林業	1	30
C 漁業	1	9	C 漁業	1	8
D 鉱業	-	-	D 鉱業・採石業・砂利採取業		
E 建設業	284	1,690	E 建設業	262	1,454
F 製造業	233	10,059	F 製造業	222	11,337
G 電気・ガス・熱供給・水道事業	7	40	G 電気・ガス・熱供給・水道事業	1	6
H 情報通信業	17	90	H 情報通信業	13	72
I 運輸業	64	2,474	I 運輸業・郵便業	59	1,548
J 卸売・小売業	448	4,293	J 卸売・小売業	396	4,495
K 金融・保険業	20	269	K 金融・保険業	21	278
L 不動産業・物品賃貸業	165	417	L 不動産業・物品賃貸業	176	454
M 学術研究・専門・技術サービス業	78	5,216	M 学術研究・専門・技術サービス業	73	4,793
N 宿泊業・飲食サービス業	252	1,753	N 宿泊業・飲食サービス業	232	1,797
O 生活関連サービス	178	1,198	O 生活関連サービス業・娯楽業	179	1,315
P 教育・学習支援業	106	1,476	P 教育・学習支援業	79	779
Q 医療・福祉	120	1,674	Q 医療・福祉	81	951
R 複合サービス事業	11	118	R 複合サービス事業	8	77
S サービス業（他に分類されないもの）	117	1,661	S サービス業（他に分類されないもの）	125	1,460
T 公務（他に分類されるものを除く）	12	267			

資料：経済センサス 基礎調査 経済センサス 活動調査

2. 事業所の経営組織別事業所数・従業者数

平成24年2月1日現在

経営組織	事業所数	従業者数
総 数	1,976	31,588
従業者数1～4人	1,324	3,424
従業者数5～29人	546	7,270
従業者数30人以上	106	20,900

資料：経済センサス 活動調査

4. 農 林 業

1. 農家戸数の推移 (総農家)

各年2月1日現在

年 次	区 分	世 帯		
		総世帯 非農家含	農家世帯	農家率 (%)
昭 和 50 年		8,715	1,720	19.7
昭 和 55 年		11,822	1,669	14.1
昭 和 60 年		13,121	1,657	12.6
平 成 2 年		14,547	1,465	10.1
平 成 7 年		15,952	1,358	8.5
平 成 12 年		17,559	1,248	7.1
平 成 17 年		19,472	1,206	6.2
平 成 22 年		21,042	1,134	5.4

資料：農林業センサス

2. 農家の男女別・年齢別世帯員数

各年2月1日現在 (単位：人)

年 次	区 分	総 数	男				
			計	14才以下	15才～29才	30才～59才	60才以上
昭 和 55 年		8,746	4,300	819	1,041	1,639	801
昭 和 60 年		8,579	4,223	871	790	1,695	867
平 成 2 年		7,619	3,726	729	651	1,426	920
平 成 7 年		6,828	3,325	548	566	1,283	928
平 成 12 年		6,145	2,975	420	575	1,141	839
平 成 17 年		2,582	1,235	158	220	472	385
平 成 22 年		2,032	989	110	161	350	368

女				
計	14才以下	15才～29才	30才～59才	60才以上
4,446	787	1,013	1,618	1,028
4,356	839	746	1,664	1,107
3,893	727	628	1,404	1,134
3,503	549	579	1,246	1,129
3,170	394	580	1,127	1,069
1,347	151	225	475	496
1,043	105	163	356	419

平成12年までは、総農家。平成17年からは、販売農家。

資料：農林業センサス

3. 専業・兼業別農家数の推移

各年2月1日現在〔単位：戸〕

区分 年次	農家数	専業農家	兼業農家等		
			計	第一種兼業農家	第二種兼業農家 及び自給的農家
昭和50年	1,720	102	1,618	276	1,342
昭和55年	1,669	95	1,574	266	1,308
昭和60年	1,657	95	1,562	145	1,417
平成2年	1,465	76	1,389	88	1,301
平成7年	1,358	94	1,264	83	1,181
平成12年	1,248	67	1,181	38	1,143
平成17年	529	59	470	40	430
平成22年	446	64	382	19	363

平成12年までは、総農家。平成17年からは、販売農家。

資料：農林業センサス

4. 経営耕地面積規模別農家数

各年2月1日現在

区分 年次	総 数	例 外 規 定	0.1	0.3	0.5	1.0	1.5	2.0	3.0
			ゝ 0.3 ha未満	ゝ 0.5 ha未満	ゝ 1.0 ha未満	ゝ 1.5 ha未満	ゝ 2.0 ha未満	ゝ 3.0 ha未満	以上
昭和50年	1,720	2	539	455	542	138	34	7	3
昭和55年	1,669	4	624	433	443	114	40	8	3
昭和60年	1,657	-	713	399	387	103	35	15	5
平成2年	1,465	4	543	364	371	111	31	28	13
平成7年	1,358	-	522	328	322	104	40	29	13
平成12年	1,248	4	540	266	301	78	33	17	9
平成17年	529	-	-	213	221	54	19	15	7
平成22年	446	-	2	180	177	44	26	11	6

平成12年までは、総農家。平成17年からは、販売農家。

資料：農林業センサス

(注) 例外規定とは、経営耕地面積0.1ha未満であるが、農産物販売額が15万円以上の世帯

5. 経営耕地

各年2月1日 [単位：戸・h a]

区分 年次	経営 耕地 総面積	田		樹園地		畑	
		田の ある 農家数	総面積	樹園地 のある 農家数	総面積	農家数	面積
昭和55年	789	1,417	361	288	21	1,434	406
昭和60年	732	1,270	317	426	30	1,441	385
平成2年	773	1,209	322	320	28	1,247	423
平成7年	712	1,116	284	342	34	1,199	394
平成12年	639	926	230	335	39	1,079	370
平成17年	398	441	152	111	28	482	219
平成22年	337	377	135	110	37	399	165

平成12年までは、総農家。平成17年からは、販売農家。

資料：農林業センサス

6. 農家雇用労働

平成22年2月1日現在〔単位：人〕

区分 年次	常 雇		農業臨時雇 (手 伝い等を含む)	
	雇い入れた実経営体数	実人数	雇い入れた実経営体数	実人数
平成22年	7	14	102	536

資料：農林業センサス

7. 農業用機械を所有している農家数と所有台数（販売農家）

平成22年2月1日現在〔単位：戸・台〕

区分 年次	動力田植機		トラクター		コンバイン	
	経営体数	台数	経営体数	台数	経営体数	台数
平成22年	271	275	356	398	156	159

資料：農林業センサス

8. 販売目的の作物別作付（栽培）農家数と作付（栽培）面積（販売農家）

作物	作付農家数	平成22年
	作付面積	
水稲	作付農家数	158
	作付面積	48
陸稲	作付農家数	-
	作付面積	-
小麦	作付農家数	7
	作付面積	0
大麦・裸麦	作付農家数	1
	作付面積	X
そば	作付農家数	9
	作付面積	1
その他の雑穀	作付農家数	6
	作付面積	0
ばれいしょ	作付農家数	56
	作付面積	2
かんしょ	作付農家数	46
	作付面積	3
大豆	作付農家数	6
	作付面積	0
小豆	作付農家数	6
	作付面積	0
その他の豆類	作付農家数	12
	作付面積	0
工芸農作物	作付農家数	40
	作付面積	13

平成22年2月1日より過去1年間〔単位：戸・a〕

作物		作付経営体数	平成22年
		作付面積	
野菜類	露地	作付経営体数	121
		作付面積	24
	施設	作付経営体数	26
		作付面積	260
花き類・花木	露地	作付経営体数	30
		作付面積	19
	施設	作付経営体数	8
		作付面積	41
その他の作物	露地	作付経営体数	62
		作付面積	52
	施設	作付経営体数	-
		作付面積	-

資料：農林業センサス

9. 販売目的の作物別作付（栽培）農家数

平成22年2月1日現在

野菜類	農家数	野菜類	農家数
トマト	62	にら	10
なす	77	にんにく	4
ピーマン	47	ふき	15
きゅうり	75	ブロッコリー	46
キャベツ	63	みずな	12
はくさい	60	みつば	1
レタス	24	やまのいも	18
ほうれんそう	53	れんこん	-
ねぎ	63	その他の野菜	41
たまねぎ	63	花き類	農家数
だいこん	72	切り花類	14
にんじん	50	球根類	3
さといも	82	鉢もの類	6
いちご	15	花壇用苗もの類	4
すいか	36	果樹類	農家数
メロン	10	温州みかん	6
アスパラガス	5	その他のかんきつ類	5
えだまめ	15	りんご	3
かぶ	22	ぶどう	6
かぼちゃ	46	日本なし	-
カリフラワー	16	西洋なし	-
ごぼう	13	もも	-
こまつな	24	おうとう	-
さやいんげん	24	びわ	2
さやえんどう	25	かき	9
しゅんぎく	22	くり	16
しょうが	54	うめ	15
スイートコーン	25	すもも	3
セルリー	5	キウイフルーツ	5
そらまめ	17	パインアップル	-
ちんげんさい	11	その他の果樹	15

資料：農林業センサス

10. 家畜飼養農家数と頭羽数（販売農家）

各年2月1日現在〔単位：戸・頭・羽〕

年次	区分	乳用牛		肉用牛		豚	
		飼養経営体数	頭数	飼養経営体数	頭数	飼養経営体数	頭数
平成2年		10	116	16	102	13	1,774
平成7年		7	119	7	86	5	898
平成12年		5	41	4	33	4	1,107
平成17年		1	4	-	-	3	967
平成22年		-	-	1	X	2	X

年次	区分	採卵鶏		ブロイラー	
		飼養経営体数	頭羽数	出荷農家数	出荷羽数(百)
平成2年		3	-	-	-
平成7年		1	X	-	-
平成12年		-	-	-	-
平成17年		-	-	-	-
平成22年		1	X	-	-

資料：農林業センサス

5. 工業

1. 一事業所・一従業者当たり製造品出荷額等

(従業者4人以上の事業所)

各年12月31日現在

		区分	平成20年	平成21年	平成22年	平成23年	平成24年
事業所数	A		137	117	118	116	104
従業者数	B		9,259	7,713	7,931	8,763	8,094
製造品出荷額等(万円)	C		62,549,361	40,024,076	46,298,770	47,798,182	46,217,155
1事業所当り従業者	B/A		68	66	67	76	78
1事業所当り出荷額	C/A		456,565	342,086	392,362	412,053	444,396
1従業者当り出荷額	C/B		6,756	5,189	5,838	5,455	5,710

資料：工業統計調査 経済センサス-活動調査

2. 重化学工業・軽工業別事業所数・従業者数・製造品出荷額等

(従業者4人以上の事業所)

各年12月31日現在 [単位：人・万円]

区分	事業所数		従業者		製造品出荷額等	
	実数	構成比(%)	実数	構成比(%)	実数	構成比(%)
重化学工業	85	62.0	5,475	71.0	53,614,787	85.7
平成20年 軽工業	52	38.0	2,238	29.0	8,934,574	14.3
計	137	100.0	7,713	100.0	62,549,361	100.0
重化学工業	71	60.7	5,724	72.2	32,005,326	80.0
平成21年 軽工業	46	39.3	2,207	27.8	8,018,750	20.0
計	117	100.0	7,931	100.0	40,024,076	100.0
重化学工業	72	61.0	6,885	74.4	X	X
平成22年 軽工業	46	39.0	2,374	25.6	X	X
計	118	100.0	9,259	100.0	46,298,770	X
重化学工業	78	67.2	6,709	76.6	X	X
平成23年 軽工業	38	32.8	2,054	23.4	X	X
計	116	100.0	8,763	100.0	47,798,182	X
重化学工業	64	61.5	5,790	71.5	X	X
平成24年 軽工業	40	38.5	2,304	28.5	X	X
計	104	100.0	8,094	100.0	46,217,155	X

資料：工業統計調査 経済センサス-活動調査

(注) 重化学工業 ...化学工業、石油・石炭、鉄鋼業
 非鉄金属、金属製品、一般機械
 電気機械、輸送機械、精密機械
 軽工業 ...上記以外

3. 事業所数・従業者数・現金給与額・原材料使用額等・製造品出荷額等の年次推移（従業者4人以上の事業所）

各年12月31日現在〔単位：人・万円〕

区分 年次	事業所数	従業者数			現金給与額	原材料 使用額等	製造品 出荷額等
		総数	男	女			
平成15年	149	7,583	5,842	1,741	3,853,228	44,508,795	58,751,043
平成16年	147	8,251	6,451	1,800	4,558,540	44,330,477	56,169,010
平成17年	153	8,160	6,505	1,655	4,480,405	43,936,123	58,524,644
平成18年	138	8,582	6,862	1,720	4,575,637	49,265,436	64,787,323
平成19年	136	9,249	7,481	1,768	5,040,702	51,946,681	66,554,952
平成20年	137	9,259	7,527	1,732	4,713,400	56,971,294	62,549,361
平成21年	117	7,713	6,200	1,513	4,061,974	31,495,158	40,024,076
平成22年	118	7,931	6,479	1,452	4,234,080	35,698,321	46,298,770
平成23年	116	8,793	7,041	1,722	4,906,671	36,281,603	47,798,182
平成24年	104	8,094	6,003	569	3,684,938	36,588,864	46,217,155

資料：工業統計調査 経済センサス-活動調査

4. 経営組織別事業所数

（従業者4人以上の事業所）

各年12月31日現在

区分 年次	経営組織別						
	総数	会社	構成比	その他	構成比	個人	構成比
平成15年	149	129	86.6	-	-	20	13.4
平成16年	147	130	88.4	1	0.7	16	10.9
平成17年	153	135	88.2	1	0.7	17	11.1
平成18年	138	126	91.3	1	0.7	11	8.0
平成19年	136	126	92.6	1	0.7	9	6.6
平成20年	137	124	90.5	1	0.7	12	8.8
平成21年	117	112	95.7	1	0.9	4	3.4
平成22年	118	113	95.8	1	0.8	4	3.4
平成23年	116	-	-	-	-	-	-
平成24年	104	100	96.2	1	1.0	3	2.9

資料：工業統計調査 経済センサス-活動調査

5.業種別事業所数・従業者数・製造品出荷額等

(従業者4人以上の事業所)

区分 産業分類	平成19年			平成20年			平成	
	事業 所数	従業 者数	製造品 出荷額等	事業 所数	従業 者数	製造品 出荷額等	事業 所数	従業 者数
総数	136	9,249	66,554,952	137	9,259	62,549,361	117	7,713
食料品	8	696	2,626,903	9	746	3,006,322	7	680
飲料・飼料・たばこ	-	-	-	1	20	X	1	20
繊維工業製品	-	-	-	-	-	-	-	-
木材・木製品	1	7 X		4	22	10,849	4	22
家具・装備品	3	30	35,935	5	38	41,436	3	28
パルプ・紙	4	255	1,223,844	4	268	1,223,630	4	290
出版・印刷	4	88	100,150	5	89	103,664	4	88
化学工業	1	38	X	2	41	X	2	39
石油・石炭	1	10	X	1	8	X	1	8
プラスチック製品	18	588	1,935,861	17	551	1,935,957	14	496
ゴム製品	1	644	X	1	570	X	1	509
なめし皮製品	-	-	-	-	-	-	-	-
窯業・土石	5	69	226,737	4	52	218,070	4	51
鉄鋼業	-	-	-	-	-	-	-	-
非鉄金属	3	1,644	15,772,895	4	1,709	15,619,730	3	1,485
一般機械	24	789	4,042,102	19	744	2,539,021	15	526
電気機械	23	663	1,574,478	20	666	1,609,107	19	602
情報通信機械器具製造業	2	182	X	1	73	X	1	72
電子部品・デバイス製造業	-	-	-	2	34	X	1	23
輸送機械	19	3,179	34,966,491	20	3,379	33,061,345	15	2,461
精密機械	1	4	X					
その他の工業	2	19 X		2	18	X	4	54

各年12月31日現在〔単位：人・万円〕

21 年	平成 22 年		平成 23 年			平成 24 年			
製造品 出荷額等	事業 所数	従業 者数	製造品 出荷額等	事業 所数	従業 者数	製造品 出荷額等	事業 所数	従業 者数	製造品 出荷額等
40,024,076	118	7,931	46,298,770	99	8,457	47,798,182	94	7,877	46,217,155
3,496,578	8	667	2,752,371	6	596	2,694,063	8	720	2,750,424
X	1	20	X	-	-	-	1	18	X
-	-	-	-	-	-	-	-	-	-
10,634	4	23	9,602	1	4	X	-	-	-
29,920	3	28	27,076	3	29	25,222	3	31	27,572
1,216,370	4	272	1,500,129	4	290	1,643,665	4	255	1,405,452
102,563	4	86	101,451	3	76	96,271	3	81	95,224
X	2	41	X	3	148	965,920	2	46	X
X	1	8	X	2	14	X	1	8	X
1,262,285	13	427	1,646,669	13	501	1,617,213	12	407	1,648,399
X	1	571	X	1	474	X	1	679	X
-	-	-	-	-	-	-	-	-	-
232,273	4	54	192,634	4	51	164,583	4	52	149,342
-	-	-	-	-	-	-	-	-	-
8,690,198	4	1,416	10,544,901	4	1,145	6,637,509	4	1,646	13,573,600
1,675,760	15	416 X		15	515	X	16	498	X
1,032,205	16	576	1,464,691	16	1,691	8,590,037	17	610	1,600,844
X	1	71	X	1	66	X	-	-	-
X	1	60	X	1	32	X	1	60	X
19,898,099	20	2,889	24,114,706	19	2,792	20,670,178	13	2,705	21,326,004
47,701	4	59	52,458	3	33	25,775	4	61	47,986

資料：工業統計調査 経済センサス-活動調査

6. 産業分類別事業所数・従業者数・現金給与額・原材料使用額・製造品出荷額等
(従業者4人以上の事業所)

産業分類	事業所数	従業者数(人)									現金給与総額 (万円)
		総数	正社員		パート・アルバイト		出向・派遣		個人事業主及び家族		
			男	女	男	女	男	女	男	女	
総数	104	8 094	6 003	569	275	648	416	179	2	2	3 684 938
09 食料品製造業	8	720	322	65	110	166	40	17	-	-	297 156
10 飲料・たばこ・飼料製造業	1	18	-	-	-	18	-	-	-	-	x
11 繊維工業	-	-	-	-	-	-	-	-	-	-	-
12 木材・木製品製造業(家具を除く)	-	-	-	-	-	-	-	-	-	-	-
13 家具・装備品製造業	3	31	17	10	2	2	-	-	-	-	8 052
14 パルプ・紙・紙加工品製造業	4	255	139	35	-	18	61	2	-	-	149 069
15 印刷・同関連業	3	81	49	29	1	2	-	-	-	-	30 530
16 化学工業	2	46	29	7	3	7	-	-	-	-	x
17 石油製品・石炭製品製造業	1	8	6	2	-	-	-	-	-	-	x
18 プラスチック製品製造業	12	407	257	32	24	72	19	3	-	-	170 236
19 ゴム製品製造業	1	679	414	37	-	-	111	117	-	-	x
20 なめし革・同製品・毛皮製造業	-	-	-	-	-	-	-	-	-	-	-
21 窯業・土石製品製造業	4	52	35	6	6	3	2	-	-	-	20 622
22 鉄鋼業	-	-	-	-	-	-	-	-	-	-	-
23 非鉄金属製造業	4	1 646	1 431	138	3	23	32	17	1	1	986 440
24 金属製品製造業	10	217	137	33	19	11	14	3	-	-	110 668
25 はん用機械器具製造業(一般機械)	1	12	10	2	-	-	-	-	-	-	x
26 生産用機械器具製造業(一般機械)	12	469	397	41	7	22	1	-	1	-	206 449
27 業務用機械器具製造業(一般機械)	3	17	11	1	-	5	-	-	-	-	5 914
28 電子部品・デバイス・電子回路製造業	1	60	24	2	-	34	-	-	-	-	x
29 電気機械器具製造業	17	610	243	51	61	230	11	14	-	-	242 823
30 情報通信機械器具製造業	-	-	-	-	-	-	-	-	-	-	-
31 輸送用機械器具製造業	13	2 705	2 444	71	36	25	125	3	-	1	1 096 972
32 その他の製造業	4	61	38	7	3	10	-	3	-	-	25 726

平成24年12月31日現在(単位:人・万円)

原材料 使用額等 (万円)	製 造 品 出 荷 額 等 (万円)										粗付加 価値額 (万円)
	総 額	製造品 出荷額	加工賃 収入額	くず廃物の 出荷額	その他収入額						
					計	修理料 収入	販売電力 収入	冷蔵 保管料 収入	転売収入 (仕入商品 販売収入)	その他	
36 588 864	46 217 155	45 648 621	129 941	338 825	99 768	822	-	-	71 105	27 841	9 251 214
1 872 522	2 750 424	2 748 751	1 673	-	-	-	-	-	-	-	843 519
x	x	-	X	-	x	-	-	-	X	x	x
-	-	-	-	-	-	-	-	-	-	-	-
-	-	-	-	-	-	-	-	-	-	-	-
12 535	27 572	16 502	X	-	x	-	-	-	X	-	14 322
975 327	1 405 452	1 405 169	120	-	163	-	-	-	163	-	410 190
45 305	95 224	95 224	-	-	-	-	-	-	-	-	48 145
x	x	x	-	-	x	-	-	-	-	x	x
x	x	x	-	-	-	-	-	-	-	-	x
1 082 887	1 648 399	1 644 317	4 027	-	55	-	-	-	55	-	544 274
x	x	x	-	-	-	-	-	-	-	-	x
-	-	-	-	-	-	-	-	-	-	-	-
90 376	149 342	148 555	-	-	787	-	-	-	393	394	56 158
-	-	-	-	-	-	-	-	-	-	-	-
10 308 848	13 573 600	13 231 403	3 372	338 825	-	-	-	-	-	-	3 118 123
404 676	624 174	604 681	19 493	-	-	-	-	-	-	-	209 273
x	x	x	x	-	-	-	-	-	-	-	x
1 277 282	1 167 647	1 159 126	7 077	-	1 444	-	-	-	1 444	-	102 600
2 725	11 184	5 994	5 190	-	-	-	-	-	-	-	8 056
x	x	x	-	-	-	-	-	-	-	-	x
1 099 016	1 600 844	1 553 117	47 727	-	-	-	-	-	-	-	479 651
-	-	-	-	-	-	-	-	-	-	-	-
18 574 179	21 326 004	21 209 273	26 660	-	90 071	-	-	-	62 705	27 366	2 666 587
16 929	47 986	47 164	-	-	822	822	-	-	-	-	29 579

資料：工業統計調査

7. 県内各市別事業所数・従業者数・製造品出荷額等
(従業者4人以上の事業所)

市 名	事 業 所 数					従 業 者 数		
	20 年	21 年	22 年	23 年	24 年	20 年	21 年	22 年
総 数	10,768	11,266	10,768	11,194	10,431	446,577	411,551	409,030
市 計	10,086	10,557	10,086	10,502	9,776	417,415	383,628	382,623
郡 計	682	709	682	692	655	29,162	27,923	26,407
静 岡 市	1,599	1,690	1,599	1,727	1,582	48,781	47,007	46,450
葵 区	436	470	436	488	445	6,510	5,993	5,727
駿河区	487	514	487	536	466	14,888	13,959	14,496
清水区	676	706	676	703	671	27,383	27,055	26,227
浜 松 市	2,323	2,445	2,323	2,412	2,244	88,283	77,661	76,309
中 区	409	457	409	440	385	17,594	14,821	14,112
東 区	498	515	498	489	460	13,567	11,918	12,476
西 区	290	304	290	316	282	9,239	8,345	8,465
南 区	401	416	401	419	416	17,962	15,496	14,791
北 区	301	303	301	309	289	13,242	12,083	11,980
浜北区	318	334	318	328	313	13,161	11,896	11,671
沼 津 市	642	679	642	652	625	21,255	20,366	20,218
熱 海 市	36	40	36	38	26	383	313	293
三 島 市	205	216	205	219	204	7,978	7,075	7,052
富 士 宮 市	351	372	351	392	377	20,792	19,562	19,707
伊 東 市	67	74	67	65	60	999	890	874
島 田 市	347	369	347	367	334	12,465	10,894	10,480
富 士 市	934	957	934	901	872	37,278	35,038	34,216
磐 田 市	646	668	646	676	618	38,277	36,505	36,820
焼 津 市	633	661	633	628	605	18,106	17,407	17,340
掛 川 市	370	392	370	365	355	22,974	20,208	21,319
藤 枝 市	389	402	389	410	368	12,427	11,714	12,304
御 殿 場 市	174	172	174	175	161	10,015	8,226	8,796
袋 井 市	242	250	242	263	262	13,802	12,223	12,486
下 田 市	21	24	21	17	14	334	324	325
裾 野 市	118	117	118	116	104	9,259	7,713	7,931
湖 西 市	241	255	241	248	232	22,871	21,893	21,316
伊 豆 市	86	91	86	83	76	1,409	1,232	1,216
御 前 崎 市	134	137	134	140	133	4,126	3,868	4,033
菊 川 市	201	207	201	176	199	8,986	8,458	8,164
伊 豆 の 国 市	118	124	118	129	111	3,833	3,538	3,506
牧 之 原 市	209	215	209	303	214	12,782	11,513	11,468

各年12月31日現在

(人)		製造品出荷額等 (万円)				
23年	24年	20年	21年	22年	23年	24年
396,465	393,687	1,917,771,764	1,505,095,279	1,579,310,901	1,494,973,858	1,570,772,365
370,722	367,852	1,810,825,074	1,418,089,441	1,486,220,846	1,404,225,670	1,476,247,682
25,743	25,835	106,946,690	87,005,838	93,090,055	90,748,188	94,524,683
44,839	45,822	184,517,027	154,266,381	169,720,088	156,114,201	171,107,280
6,444	5,966	13,025,417	11,019,770	10,261,502	11,149,342	10,997,723
15,111	14,015	60,709,581	52,323,990	59,975,789	53,442,311	52,457,219
23,284	25,841	110,782,029	90,922,621	99,482,797	91,522,548	107,652,338
71,857	72,349	286,934,985	209,810,124	201,457,688	197,008,806	208,528,575
13,674	14,041	69,213,446	66,291,418	52,338,075	54,519,802	56,386,468
11,578	11,822	31,618,127	22,930,932	23,954,526	23,274,501	25,330,643
8,435	7,287	20,161,714	14,632,801	15,071,214	17,168,039	12,987,912
13,498	14,585	82,904,582	46,067,253	45,858,813	41,444,477	47,720,154
11,191	11,155	37,385,812	26,785,944	30,382,938	28,948,713	29,927,526
10,816	10,906	36,154,357	25,904,437	26,814,311	15,152,295	30,042,836
20,856	19,879	67,704,838	53,496,972	52,746,957	60,527,608	56,715,237
385	240	486,222	357,540	279,455	405,053	301,581
7,403	7,137	22,057,295	17,194,076	17,901,694	18,131,829	18,239,361
18,407	19,732	82,907,697	71,620,029	68,652,635	64,143,052	67,256,481
734	725	1,149,526	952,576	1,099,324	954,167	971,324
10,769	10,368	38,376,310	32,757,900	29,187,475	32,227,455	31,280,958
32,666	31,803	158,393,407	135,132,893	142,486,260	135,638,317	130,245,423
34,794	34,399	233,981,784	162,118,638	174,848,382	163,581,835	172,156,830
16,345	15,897	57,399,343	54,326,741	53,677,924	57,108,759	54,407,104
21,020	20,641	161,121,384	124,814,105	118,012,276	105,199,388	106,935,288
12,085	11,754	38,912,650	36,308,754	38,707,677	38,598,445	39,938,713
8,518	8,750	49,909,491	33,492,587	39,127,935	37,249,559	38,878,310
11,672	11,469	52,865,109	40,601,155	46,045,090	44,287,651	45,121,503
252	286	428,992	368,115	430,294	365,742	289,988
8,763	8,094	62,549,361	40,024,076	46,298,770	47,798,182	46,217,155
23,747	23,720	182,281,584	145,285,721	165,032,222	154,277,010	168,380,218
1,100	1,101	2,073,837	1,402,823	1,416,272	1,387,798	1,527,175
3,616	3,787	12,315,835	9,153,584	10,228,795	10,216,550	9,725,155
7,223	7,739	29,293,775	21,442,813	24,341,286	23,469,423	26,473,376
3,658	3,405	12,791,080	10,825,452	10,270,119	10,169,940	10,644,233
10,013	8,755	72,373,542	62,336,386	74,252,228	45,364,900	70,906,414

資料：工業統計調査 経済センサス-活動調査

8. 規模別事業所数・従業者数・製造品出荷額等

(従業者4人以上の事業所)

区分 人数別	平成19年			平成20年			平成	
	事業所数	従業者数 (人)	製造品出荷額等 (万円)	事業所数	従業者数 (人)	製造品出荷額等 (万円)	事業所数	従業者数 (人)
総数	136	8,582	66,125,262	137	9,259	62,549,361	117	7,713
4～9人	48	271	300,497	53	299	418,560	39	226
10～19人	34	513	1,204,460	33	488	1,000,335	30	418
20～29人	19	477	818,884	18	438	809,401	18	444
30～49人	12	467	1,228,756	11	424	1,126,923	6	205
50～99人	10	712	1,823,430	11	763	5,972,773	13	820
100～299人	7	1,427	10,958,745	4	886	6,217,355	7	1,548
300～499人	3	1,030	11,196,188	4	1,362	10,891,864	1	358
500～999人	1	644	X	1	570	X	1	509
1,000人以上	2	3,708	X	2	4,029	X	2	3,185

各年12月31日現在

21 年	平 成 22 年			平 成 23 年			平 成 24 年		
	製 出 造 荷 品 額 等 (万円)	事 業 所 数 (人)	従 業 者 数 (人)	製 出 造 荷 品 額 等 (万円)	事 業 所 数 (人)	従 業 者 数 (人)	製 出 造 荷 品 額 等 (万円)	事 業 所 数 (人)	従 業 者 数 (人)
40,024,076	118	7,931	46,298,770	116	8,763	47,798,182	104	8,094	46,217,155
357,342	37	215	320,728	37	236	361,185	32	197	289,308
975,495	30	429	749,730	30	430	780,664	25	366	626,965
728,402	20	502	1,283,328	16	408	1,212,607	14	347	693,211
640,323	8	305	766,112	12	480	1,538,643	14	523	1,688,592
3,627,711	10	645	3,763,058	8	570	1,466,524	6	418	725,745
8,740,577	8	1,706	13,540,524	7	1,444	7,789,494	7	1,383	7,029,047
X	2	617	X	3	1,092	4,589,024	2	X	X
X	1	571	X	-	-	-	2	X	X
X	2	2,941	X	3	4,103	30,060,041	2	X	X

資料：工業統計調査 経済センサス-活動調査

6. 商 業

1. 商店数・従業者数・年間商品販売額

区 分	事 業 所 数					従 業 者 数 (人)		
	平成9年	平成11年	平成14年	平成16年	平成19年	平成9年	平成11年	平成14年
総 数	433	442	432	428	410	2,739	2,930	3,183
卸 売 業	48	50	46	52	42	275	343	300
小 売 業	385	392	386	376	368	2,464	2,587	2,883

2. 県内各市別商店数・従業者数・年間商品販売額

区 分 市 名	事 業 所 数				従業者数
	平成 16 年	平成 19 年	前回比	%	平成 16 年
県 計	51,112	47,394		7.3	324,704
市 計	46,724	43,289		7.4	300,545
静 岡 市	11,480	10,497		8.6	77,281
浜 松 市	10,087	9,455		6.3	69,668
沼 津 市	3,210	2,923		8.9	21,679
熱 海 市	804	706		12.2	3,879
三 島 市	1,445	1,324		8.4	8,362
富 士 宮 市	1,470	1,379		6.2	8,554
伊 東 市	1,309	1,184		9.5	6,782
島 田 市	1,204	1,137		5.6	6,832
富 土 市	3,113	2,872		7.7	20,901
磐 田 市	1,667	1,554		6.8	10,237
焼 津 市	1,614	1,583		1.9	9,811
掛 川 市	1,457	1,291		11.4	9,148
藤 枝 市	1,630	1,508		7.5	10,812
御 殿 場 市	1,033	995		3.7	6,983
袋 井 市	889	856		3.7	6,587
下 田 市	636	593		6.8	2,830
裾 野 市	428	410		4.2	2,899
湖 西 市	417	382		8.4	2,479
伊 豆 市	551	511		7.3	2,510
御 前 崎 市	403	384		4.7	2,463
菊 川 市	492	440		10.6	2,596
伊豆の国市	619	586		5.3	3,363
牧 之 原 市	766	719		6.1	3,889

(注)平成16年の数値は、今回調査との比較のため、平成19年6月1日現在の市町の区分により再集計したものである。

各年6月1日現在(平成11年は7月1日現在)

従業者数		年間商品販売額(万円)				
平成16年	平成19年	平成9年	平成11年	平成14年	平成16年	平成19年
2,899	2,966	5,910,873	6,238,584	5,944,772	6,531,096	5,820,437
242	181	884,487	1,330,037	712,282	751,433	617,612
2,657	2,785	5,026,386	4,908,547	5,232,490	5,779,663	5,202,825

資料：商業統計調査

各年6月1日現在

従業者数(人)		年間販売額(万円)			
平成19年	前回比 %	平成16年	平成19年	前回比 %	
317,092	2.3	1,075,716,315	1,105,461,509	2.8	
292,940	2.5	1,017,429,902	1,045,650,826	2.8	
71,794	7.1	330,448,197	333,829,765	1.0	
69,672	0.0	277,263,748	290,444,466	4.8	
21,092	2.7	77,139,743	79,225,301	2.7	
3,494	9.9	7,529,088	6,638,116	11.8	
7,921	5.3	24,393,164	25,776,329	5.7	
8,725	2.0	17,237,389	17,933,916	4.0	
6,406	5.5	13,327,255	13,136,257	1.4	
6,515	4.6	13,622,214	15,686,042	15.2	
20,189	3.4	64,004,007	66,523,441	3.9	
10,382	1.4	24,839,779	25,896,243	4.3	
10,224	4.2	31,543,669	31,733,863	0.6	
8,344	8.8	23,212,464	22,323,589	3.8	
10,286	4.9	30,779,456	30,820,786	0.1	
7,816	11.9	15,648,452	17,389,506	11.1	
6,812	3.4	22,096,114	22,858,049	3.4	
2,837	0.2	5,637,963	5,458,320	3.2	
2,966	2.3	6,531,096	5,820,437	10.9	
2,302	7.1	4,082,903	4,156,909	1.8	
2,448	2.5	3,645,505	3,575,762	1.9	
2,381	3.3	4,280,664	3,970,533	7.2	
2,656	2.3	6,339,517	7,735,812	22.0	
3,525	4.8	6,350,106	6,378,605	0.4	
4,153	6.8	7,477,409	8,338,779	11.5	

資料：商業統計調査

3.産業分類別商店数・従業者数・年間商品販売額

産業分類 区分	平成 14 年				
	商店 数	従業 者数	年間商品 販売額	売場 面積	その他 収入額
総 数	432	3,183	5,944,772	46,325	168,075
卸 売 業 計	46	300	712,282	-	7,413
491 各種商品卸売業	-	-	-	-	-
501 繊維品卸売業（衣服、身の回り品を除く）	-	-	-	-	-
502 衣服・身の回り品卸売業	2	7	X	-	-
511 畜産物・水産物卸売業	7	45	40,819	-	74
512 食料・飲料卸売業	5	28	96,469	-	5
521 建築材料卸売業	5	37	55,988	-	2,994
522 化学製品卸売業	2	30	X	-	-
523 鉱物・金属材料卸売業	-	-	-	-	-
524 再生資源卸売業	1	6	X	-	-
531 一般機械器具卸売業	3	17	37,233	-	-
532 自動車卸売業	2	17	X	-	X
533 電気機械器具卸売業	4	13	52,545	-	100
539 その他の機械器具卸売業	-	-	-	-	-
541 家具・建具・じゅう器等卸売業	4	63	316,301	-	40
542 医療品・化粧品等卸売業	6	20	9,436	-	-
549 他に分類されない卸売業	5	17	62,966	-	-
小 売 業 計	386	2,883	5,232,490	46,325	-
551 百貨店	-	-	-	-	-
559 その他の各種商品小売業（50人未満）	2	16	X	-	-
561 呉服・服地・寝具小売業	3	13	6,940	207	-
562 男子服小売業	3	20	48,799	1,531	80
563 婦人・子供服小売業	17	47	42,279	1,246	1,020
564 靴・履物小売業	5	14	23,238	970	307
569 その他の織物・衣服・身の回り品小売業	6	57	121,402	4,717	86
571 各種食料品小売業	14	390	1,003,020	7,000	90
572 酒小売業	15	33	55,224	802	1,022
573 食肉小売業	6	23	21,181	476	-
574 鮮魚小売業	11	31	32,640	369	200
575 野菜・果実小売業	8	26	35,000	522	-
576 菓子・パン小売業	27	124	85,467	1,118	-
577 米穀類小売業	8	35	41,788	338	162
579 その他の飲食料品小売業	69	826	970,261	6,616	12,719
581 自動車小売業	37	200	555,525	1,000	113,151
582 自転車小売業	1	2	X	-	X
591 家具・建具・畳小売業	6	16	18,499	1,078	-
592 機械器具小売業	17	92	359,453	3,758	3,634
599 その他のじゅう器小売業	6	13	9,409	279	24
601 医薬品・化粧品小売業	24	161	312,838	3,816	463
602 農耕用品小売業	4	112	75,025	213	6,604
603 燃料小売業	25	189	657,489	361	15,664
604 書籍・文房具小売業	10	174	175,516	1,904	1,610
605 本・ツ用品・がん具・娯楽等小売業	6	20	22,656	418	-
606 写真機・写真材料小売業	4	47	36,009	455	40
607 時計・眼鏡・光学器械小売業	5	25	51,118	646	-
609 他に分類されない小売業	47	177	448,014	6,036	3,786

〔単位：店・人・万円・㎡〕

平成 16 年					平成 19 年				
商店数	従業者数	年間商品販売額	売場面積	その他収入額	商店数	従業者数	年間商品販売額	売場面積	その他収入額
428	2,899	6,531,096	43,760	236,311	410	2,966	5,635,019	47,180	133,554
52	242	751,433	-	25,256	42	181	488,440	-	1,200
-	-	-	-	-	-	-	-	-	-
-	-	-	-	-	-	-	-	-	-
3	31	75,017	-	18,374	-	-	-	-	-
6	28	29,523	-	-	7	32	25,433	-	-
8	42	167,585	-	-	5	36	72,652	-	-
1	3	X	-	X	1	4	X	-	-
1	2	X	-	-	-	-	-	-	-
1	4	X	-	-	-	-	-	-	-
2	8	X	-	-	1	1	X	-	-
4	19	X	-	-	5	26	210,579	-	-
2	6	X	-	-	2	6	X	-	-
5	23	132,657	-	2,400	2	7	X	-	-
-	-	-	-	-	1	2	X	-	-
1	2	X	-	-	1	3	X	-	-
8	15	X	-	X	5	10	11,705	-	-
10	59	85,751	-	3,595	12	54	168,071	-	1,200
376	2,657	5,779,663	43,760	211,055	368	2,785	5,146,579	47,180	132,354
-	-	-	-	-	-	-	-	-	-
2	8	X	X	-	-	-	-	-	-
4	14	X	X	-	5	21	5,207	439	-
3	11	25,451	666	50	3	20	46,418	1,118	99
15	47	70,916	2,282	1,053	14	62	111,443	3,069	-
5	15	21,729	625	187	5	15	23,860	882	253
7	76	145,451	2,461	-	8	49	101,627	4,738	24,263
14	218	504,318	3,744	3,141	10	514	1,034,770	9,711	295
15	28	40,961	782	261	12	26	41,909	604	-
6	22	33,738	238	-	6	15	31,428	368	-
12	52	49,049	468	698	10	40	50,123	351	-
10	40	46,226	986	34	7	23	27,190	475	-
24	145	60,751	1,032	7,233	25	100	39,092	627	-
10	42	28,530	535	117	8	26	27,994	386	3
63	795	1,260,261	11,021	7,263	67	829	1,197,792	6,430	5,625
36	200	X	X	X	36	200	640,902	1,030	88,064
1	1	X	X	-	-	-	-	-	-
6	13	14,334	472	10	4	11	10,270	626	500
18	111	338,312	3,300	2,226	12	58	214,817	1,583	638
7	54	108,500	3,404	-	5	13	9,193	719	-
25	129	233,503	1,934	423	29	204	381,256	4,136	109
6	20	53,053	387	5,329	4	19	X	X	26
26	230	1,524,239	354	65,762	24	174	685,063	317	9,198
9	199	159,300	2,023	26	13	161	221,996	2,946	1,405
5	11	X	X	-	5	16	20,413	461	-
1	5	X	X	-	2	11	X	X	-
5	25	46,053	572	-	6	21	45,685	678	166
41	146	301,220	4,459	2,052	48	157	178,131	5,486	1,710

7. 建設・住宅

1. 道路・橋りょう

(平成25年4月1日)〔単位：延長 m〕

道路種別	路線数	実延長	改良延長	改良率	舗装延長	舗装率	橋りょう		交通不能 区間	有料 区間
							箇所	延長		
高速自動車道	2	14,416	14,416	100.0	14,416	100.0	15	3,032	-	14,416
一般国道	3	19,691	19,329	98.2	19,691	100.0	20	1,398	-	-
県道	8	29,485	27,643	93.8	28,982	98.3	28	304	-	-
小計	13	63,592	61,388	96.5	63,089	99.2	63	4,734	-	14,416
市道	1,899	652,439	316,549	48.5	377,394	57.8	282	3,532	310,489	-
合計	1,912	716,031	377,937	52.8	440,483	61.5	345	8,266	310,489	14,416

資料：静岡県道路現況調書

2. 一級河川の状況

水系名	河川名	起 点	終 点	延長 (m)
狩野川	黄瀬川	御殿場市ぐみ沢 字丸太1211-1地先	狩野川への合流点	29,950
	梅の木沢川	裾野市富沢 字平林570-1地先	黄瀬川への合流点	2,000
	佐野川	裾野市須山字大沢入ノ沢堂ケ尾 五本地沢入2311-1地先	黄瀬川への合流点	14,250
	裾野大久保川	裾野市葛山 字加ノ木久保278-1地先	佐野川への合流点	1,700
	金沢川	裾野市今里 字木の根坂1305地先	佐野川への合流点	3,000
	用沢川	裾野市須山 字内野の内用沢1932地先	佐野川への合流点	4,500
	又沢川	裾野市須山 字大野3081地先	用沢川への合流点	1,300
	下和田川	裾野市下和田 字内平725地先	佐野川への合流点	2,600
	深良川	裾野市深良 字穴口下4222-1地先	黄瀬川への合流点	7,800
	大場川	滝沢の合流点	狩野川への合流点	17,650
	泉川	裾野市深良 字恋池向3680-1地先	大場川への合流点	4,500
	入田川	裾野市茶畑 字大入1365-4地先	泉川への合流点	1,500

資料：建設管理課

3. 準用河川の状況

水系名	河川名	起 点	終 点	延 長 (m)	
狩 野 川	大柄沢川	裾野市深良 字遠藤原上588地先	一級河川黄瀬川への合流点	2,600	
	〃	小柄沢川	裾野市深良 字震橋124-2地先	一級河川黄瀬川への合流点 3,800	
	〃	久保川	裾野市上ヶ田 字待合田16-1地先	一級河川佐野川への合流点 2,800	
	〃	中川	裾野市伊豆島田 字堰所650-1地先	一級河川大場川への合流点 1,500	
	〃	三間堀川	裾野市深良 字震橋119地先	中川への合流点 4,100	
	〃	泉川	裾野市深良 字香柿畑3758-13地先	一級河川泉川の起点 1,130	
	〃	小沢川	裾野市深良	裾野市深良	90
	〃		字道城平3646-1地先	字道城平3708-9地先	

資料：建設管理課

4. 市営住宅の状況

平成26年3月31日現在

団地名	所在地	戸数	簡耐平	簡耐二階	中層耐火	建設年度
総数		111	29	70	12	
舞台	深良 220番地	45	15	30		- 昭和44年度
柳端	石脇 613番地の1	14	14	-		- 昭和44年度
柳端	石脇 596番地の1	-	-	-		- 昭和45年度
上原	深良 1665番地	20	-	20		- 昭和47年度
上原	深良 1665番地	20	-	20		- 昭和48年度
新稲荷	稲荷 116番地の1	12	-	-		12 平成8年度

資料：まちづくり課

5. 用途別建築同意件数

用途別	平成24年度		平成25年度	
専用住宅	6	(2)	27	(10)
併用住宅	2		5	
集会場等	2	(1)	1	
遊技場等				
料理店・飲食店	3			
物品販売店	3		6	
旅館・ホテル			2	
寄宿舍・共同住宅	8	(1)	15	
病院・診療所	1		3	
厚生施設・保育園			3	
幼稚園				
学校・各種学校			1	
図書館・美術館				
神社・寺院等				
工場・作業所	2		4	
その他	28		19	(2)
合計	55	(4)	86	(12)

() は建築基準法第43条関係の同意件数

資料：消防本部

6. 建築確認申請状況

(1) 建築確認・検査件数

区分	年度	平成24年度		平成25年度	
		件	数	件	数
確認（建築物）		25	(23)	25	(22)
確認（工作物）		1	(0)	0	(0)
確認（昇降機）		1	-	1	-
中間検査（建築物）		11	(8)	9	(9)
完了検査（建築物）		31	(24)	16	(14)
完了検査（工作物）		0	(0)	1	(0)
完了検査（昇降機）		1	-	0	-

() は市が処理した件数

資料：まちづくり課

(2) 指定確認検査機関からの報告

区分	年度	平成24年度		平成25年度	
		件	数	件	数
確認（建築物）		263	(172)	340	(230)
確認（工作物）		8	(2)	8	(5)
確認（昇降機）		9	-	10	-
中間検査（建築物）		211	(136)	279	(197)
完了検査（建築物）		225	(140)	291	(210)
完了検査（工作物）		11	(0)	8	(5)
完了検査（昇降機）		5	-	11	-

() は限定特定行政庁に権限のある件数

資料：まちづくり課

7. 木造家屋の用途別状況

平成26年1月1日現在

用途別区分	棟数	床面積 (m ²)	評価額 (千円)
総数	15,103	1,698,452	41,958,868
専用住宅	11,641	1,433,284	37,997,045
共同住宅・寄宿舍	210	46,680	1,535,642
併用住宅	342	47,614	840,129
旅館・料亭・ホテル	20	5,896	100,565
事務所・銀行・店舗	213	21,195	563,093
病院	16	2,441	72,038
工場・倉庫	317	27,241	196,601
付属家	2,272	103,830	635,516
その他	72	10,271	18,239

資料：課税課

8. 非木造家屋の用途別状況

平成26年1月1日現在

用途別区分	棟数	床面積 (m ²)	評価額 (千円)
総数	6,807	2,389,796	99,683,214
事務所・店舗・百貨店	607	463,132	31,478,555
住宅・アパート	3,745	780,609	32,938,042
ホテル・病院	51	55,799	4,372,345
工場・倉庫・市場	1,769	1,078,039	30,347,205
その他	635	12,217	547,067

資料：課税課

9. 住宅の状況

(1) 一般世帯の住宅の種類別世帯数

各年10月1日現在

区分 年次	総世帯数 (一般世帯)	主 世 帯						住宅以外に
		総 数	持ち家	公営等借家	民営借家	給与住宅	間借りの 世帯	住む一般世帯
平成7年	16,183 (16,167)	14,599	9,374	597	2,866	1,558	204	1,568
平成12年	18,448 (18,439)	16,693	10,417	612	3,649	1,766	249	1,746
平成17年	19,516 (19,470)	17,915	11,102	596	4,344	1,529	344	1,555
平成22年	21,042 (21,030)	19,272	11,764	548	5,092	1,620	248	1,758

資料：国勢調査

(2) 住宅の建て方・住宅の所有の関係別住宅に住む一般世帯数及び一般世帯人員

平成22年10月1日現在

区 分	世帯数	世帯人員	1世帯当り人員
一般世帯数	21,030	53,855	2.56
住宅に住む一般世帯	19,272	52,064	2.70
主世帯	19,024	51,594	2.71
持ち家	11,764	36,844	3.13
公営・都市機構・公社の借家	548	1,346	2.46
民営の借家	5,092	9,751	1.91
給与住宅	1,620	3,653	2.25
間借り	248	470	1.90
住宅以外に住む一般世帯	1,758	1,791	1.02

資料：国勢調査

8 . 運輸・通信

1. J R 東海裾野駅・岩波駅の利用状況

区分 年度	裾野駅 乗車人員			岩波駅 乗車人員		
	総数	定期外	定期	総数	定期外	定期
平成20年度	1,028,621	327,289	701,332	772,530	215,150	557,380
平成21年度	957,067	297,260	659,807	811,299	195,236	616,063
平成22年度	976,801	276,952	699,849	786,804	190,816	595,988
平成23年度	963,512	273,569	689,943	735,695	184,461	551,234
平成24年度	958,890	276,026	682,864	720,132	186,426	533,706
平成25年度	972,860	272,395	700,465	741,585	192,905	548,680

資料:東海旅客鉄道株式会社 静岡支社

2. 郵便物の引受と配達状況

[単位：千通]

種別 年次	総数		書留		速達		普通	
	引受	配達	引受	配達	引受	配達	引受	配達
平成22年	2,422	6,429	44	88	18	25	2,360	6,316
平成23年	3,136	6,284	16	94	14	23	3,106	6,167
平成24年	3,091	7,376	17	92	12	24	3,064	7,260
平成25年	3,004	7,461	15	88	6	21	2,948	7,172
平成26年 1月	287	1,576	1.1	7	0.5	2	249	1,553
2月	152	556	1.2	8	0.5	2.1	133	531
3月	213	562	1.4	8	0.5	2	199	541
4月	198	558	1.5	8	0.6	2	164	535
5月	209	538	1.2	8	0.5	1.8	165	514
6月	194	575	1.6	8	0.5	1.6	173	550
7月	217	600	1.4	9	0.5	1.9	194	568
8月	173	494	1.3	8	0.4	1.6	155	469
9月	265	642	1.6	7	0.5	1.5	245	619
10月	185	666	1.4	8	0.6	1.8	230	640
11月	254	619	1.3	8	0.5	1.8	222	594
12月	865	628	1.9	8	0.5	2	844	591

資料：日本郵便株式会社 裾野郵便局

3. 郵便施設の状況

各年4月1日現在

種別 年次	総数	集配支店	無集配局	簡易局	切手・印紙 売りさばき所	私書箱	
						設備数	使用数
平成22年	6	1	5	0	29	24	13
平成23年	6	1	5	0	29	24	13
平成24年	6	1	5	0	27	24	12
平成25年	6	1	5	0	27	24	9
平成26年	6	1	5	0	28	24	9

資料：日本郵便株式会社 裾野郵便局

4.主要道路の交通量の状況

調査日 { 平日：平成22年9月～11月の平日1日
 休日：平成22年9月～11月の実用に応じて実施

12時間交通 午前7時から午後7時まで

(平日調査)

調査種別		路線名 (観測地点)	一般国道 1号線(伊豆縦 書) (伊豆島田)	一般国道 246号線 (千福)	一般国道 469号 (須山)
		昼間 12時間 交通量	歩行者類(人)		-
自転車類(台)			-	-	-
小型車(台)			9,704	28,631	6,422
大型車(台)			1,650	5,802	1,645

(休日調査)

調査種別		路線名 (観測地点)	一般国道 1号線(伊豆縦 書) (伊豆島田)	一般国道 246号線 (千福)	一般国道 469号 (須山)
		昼間 12時間 交通量	歩行者類(人)		-
自転車類(台)			-	-	-
小型車(台)			10,242	26,369	9,050
大型車(台)			408	1,483	663

県道 沼津小山線 (深良)	県道 裾野インター線 (御宿)	県道 富士公園太郎坊線 (須山)	県道 仙石原新田線 (深良)	県道 三島裾野線
115	1,050	-	17	404
107	44	-	5	307
10,767	9,258	800	2,084	11,669
664	2,590	113	192	1,101

県道 沼津小山線 (深良)
100
89
11,124
271

資料：道路交通センサス

5. 自動車保有状況

各年4月1日現在

区分	平成22年	平成23年	平成24年	平成25年	平成26年
総数	42,851	42,786	43,069	43,152	43,091
乗用車	20,896	20,859	20,911	20,751	20,666
普通車	8,784	9,007	9,226	9,277	9,468
小型車	12,112	11,852	11,685	11,474	11,198
準乗用車	616	598	604	595	569
トラック	1,235	1,179	1,158	1,112	1,074
2t以下	782	717	694	660	630
2～5t	276	285	279	273	262
5～8t	19	19	19	18	21
8～10t	59	52	57	51	46
10t以上	64	67	71	71	75
トレーラー	34	39	38	39	40
三輪車	1	0	0	0	0
特殊用途	309	278	271	283	280
バス	50	43	40	41	38
営業用	6	6	6	6	7
自家用	44	37	34	35	31
軽自動車	13,592	13,857	14,245	14,633	14,826
軽乗用車	9,844	10,136	10,465	10,889	11,133
軽貨物車	3,745	3,718	3,777	3,741	3,690
軽三輪車	3	3	3	3	3
二輪・原付	5,859	5,670	5,532	5,426	5,326
250cc以上	779	780	758	777	787
125～250cc	915	893	889	888	893
90～125cc	353	385	408	414	443
50～90cc	270	244	223	216	201
50cc以下	3,484	3,319	3,200	3,074	2,946
原付三・四輪	58	49	54	57	56
小型特殊自動車	294	302	308	311	312
農耕用	216	225	237	241	246
その他	78	77	71	70	66

資料：静岡県自動車保有台数調査

9 . 電気・水道

1. 電灯の需要状況

年度	区分	総 数		定 額 電 灯		従 量 電 灯 (A B C)	
		契 約 口 数	使 用 量	契 約 口 数	使 用 量	契 約 口 数	使 用 量
平成 24 年度		341,551	1,256,605	4,684	2,338	252,163	949,535
平成 25 年度		342,505	1,254,858	4,864	2,455	249,849	928,891

〔使用量単位 = MWH〕

年度	区分	そ の 他	
		契 約 口 数	使 用 量
平成 24 年度		84,704	304,731
平成 25 年度		87,792	323,513

資料：東京電力株式会社沼津支店

2. 電力の需要状況

年度	区分	総 数		非自由化分野			
				低圧電力		その他	
		契 約 口 数	使 用 量	契 約 口 数	使 用 量	契 約 口 数	使 用 量
平成 24 年度		33,314	3,187,228	24,189	156,948	5,186	25,171
平成 25 年度		32,489	3,203,815	23,763	154,194	4,872	23,552

〔使用量単位 = MWh〕

年度	区分	自由化分野
		使 用 量
平成 24 年度		3,005,110
平成 25 年度		3,026,069

資料：東京電力株式会社沼津支店

注1) 東京電力株式会社三島支社エリア内(裾野市・御殿場市・小山町・清水町・長泉町・函南町、沼津市(一部を除く)、三島市)の合計値

注2) 「1MWh」とは「1000kWh」

注3) 平成22年度数値より契約口数については年度最終月の口数、使用量については年度累計にて表示する。

注4) 使用量については小数点以下第一の値にて四捨五入を行い整数表記する。

注5) 平成22年度数値より「その他」は総計から内訳データを差し引いた数値とする。

3. 水道の給水栓数及び給水量

[単位: 栓; 千 m^3]

区 分	平成21年度	平成22年度	平成23年度	平成24年度	平成25年度
総 数	19,922	20,024	20,094	20,233	20,261
給 水 量	6,139	6,147	6,000	5,938	5,828
13	8,240	8,080	8,007	7,737	4,096
m / m	2,211	2,144	2,047	1,943	1,863
20	10,983	11,243	11,369	11,793	15,453
m / m	2,862	2,918	2,937	2,959	2,955
25	548	548	563	546	552
m / m	414	436	398	400	402
30	27	27	27	28	28
m / m	25	22	23	24	20
40	67	68	69	70	73
m / m	232	235	237	253	255
50	39	40	41	41	41
m / m	195	222	209	211	197
70	13	14	14	14	14
m / m	95	88	85	87	80
100	5	4	4	4	4
m / m	105	82	64	60	56

資料：上水道課

4. 水道使用量及び一戸当り給水量

区分 年度	総使用量 (m ³ /年)	一戸当たり給水量(m ³ /年)	一戸当り料金(円/月)
平成21年度	6,139,074	308	3,170
平成22年度	6,146,530	307	3,180
平成23年度	6,000,147	299	3,098
平成24年度	5,937,544	293	3,054
平成25年度	5,827,548	288	2,990

資料：上水道課

5. 配水量

[単位: m³]

区分 年度	配水量	有収水量	1日平均配水量	1日最大配水量
平成21年度	7,776,094	6,139,074	21,304	25,960
平成22年度	7,725,642	6,146,530	21,167	28,165
平成23年度	7,387,937	6,000,147	20,186	25,712
平成24年度	7,334,218	5,937,544	20,094	25,770
平成25年度	7,190,110	5,827,548	19,699	25,672

資料：上水道課

6. 給水装置工事件数

[単位: 件]

区分 年度	総数	新設	増設	改造
平成21年度	322	170	94	58
平成22年度	400	211	115	74
平成23年度	461	213	86	162
平成24年度	303	144	68	91
平成25年度	371	180	100	91

資料：上水道課

7. 送配水管の延長

各年度末現在 [単位: m]

区分 年度	総数	送水管 300mm未満	配水管			
			50mm以下	51～200mm	201～400mm	401mm以上
平成21年度	357,193	15,298	62,691	250,369	28,241	594
平成22年度	360,539	15,298	62,874	253,467	28,306	594
平成23年度	360,207	15,298	62,803	253,145	28,367	594
平成24年度	362,056	15,298	63,651	254,073	28,440	594
平成25年度	364,228	15,298	64,052	255,504	28,780	594

資料：上水道課

8. 月平均地下水位の状況

[単位: 海拔m]

区分	平成21年	平成22年	平成23年	平成24年	平成25年
1月	136.35	136.84	140.52	142.53	140.09
2月	136.31	136.42	139.41	141.41	139.58
3月	137.08	137.85	139.18	141.36	139.46
4月	137.88	139.84	139.48	141.28	140.04
5月	138.27	140.72	140.11	141.79	140.41
6月	138.59	140.99	142.15	142.06	140.36
7月	139.14	142.01	142.53	143.37	140.74
8月	140.33	143.16	142.46	144.27	140.19
9月	139.41	141.92	144.74	142.93	139.57
10月	138.55	142.98	146.39	141.46	139.20
11月	137.98	143.34	145.80	140.60	139.22
12月	137.51	142.05	144.31	140.41	138.82
平均	138.12	140.68	142.26	141.96	139.81

観測井略称 1 石脇水源
 所在地 裾野市石脇546
 規 模 口径: 80mm
 深度: 25m
 管頭標高 海拔: 155.46m
 観測方法 週1回手観測

[単位: 海拔m]

区分	平成21年	平成22年	平成23年	平成24年	平成25年
1月	201.40	201.58	203.54	204.87	203.63
2月	201.41	201.64	203.08	204.60	203.49
3月	201.99	202.47	203.23	204.40	203.51
4月	202.31	203.39	203.38	204.45	203.73
5月	202.35	203.67	203.67	204.70	203.69
6月	202.52	203.78	204.48	204.74	203.58
7月	203.07	204.46	204.74	205.44	203.56
8月	203.37	204.95	204.80	206.15	203.40
9月	203.03	204.73	206.15	205.50	203.19
10月	202.66	205.36	207.01	204.25	203.10
11月	202.26	205.19	206.69	204.06	203.09
12月	201.98	204.46	205.85	203.98	202.88
平均	202.36	203.81	204.72	204.76	203.40

観測井略称 4 深良3号
 所在地 裾野市深良1320-1
 規 模 口径: 100mm
 深度: 42m
 管頭標高 海拔: 234.87m
 観測方法 週1回手観測

[単位: 海拔m]

区分	平成21年	平成22年	平成23年	平成24年	平成25年
1月	61.79	62.22	65.74	67.81	65.54
2月	61.63	61.82	64.43	66.59	65.10
3月	62.43	63.51	64.51	66.73	64.86
4月	63.07	64.89	64.73	66.52	65.49
5月	63.92	66.12	65.68	67.22	65.99
6月	64.62	66.39	68.02	67.64	66.36
7月	64.97	67.67	68.32	68.76	66.84
8月	66.35	68.90	68.34	69.91	66.49
9月	65.22	67.73	69.88	-	65.46
10月	64.09	68.01	71.36	66.86	64.72
11月	63.32	68.23	70.97	66.12	64.74
12月	62.94	67.17	69.74	65.87	64.18
平均	63.70	66.06	67.64	67.28	65.48

観測井略称 8 伊豆島田5号
 所在地 裾野市水窪154-2
 規 模 口径: 100mm
 深度: 60m
 管頭標高 海拔: 88.12m
 観測方法 週1回手観測

資料: 静岡県くらし・環境部環境局水利用課

10. 市民生活

1. 静岡県消費者物価指数

(平成22年=100)

	総 合	生 鮮 食 品 を 除 く 総 合	食 料	住 居	光 熱 ・ 水 道	家 具 ・ 家 事 用 品	被 服 及 び 履 物	保 健 医 療	交 通 ・ 通 信	教 育	教 養 娯 楽	諸 雑 費
平成	指数											
16年	103.1	103.5	98.7	101.9	94.9	132.1	113.3	100.4	102.2	109.2	113.6	97.5
17年	102.3	102.7	97.5	101.9	94.1	126.0	110.4	99.9	102.7	109.2	112.0	97.6
18年	102.7	102.9	98.2	101.7	96.8	122.6	112.3	99.3	103.5	110.1	110.8	98.4
19年	102.2	102.3	98.7	101.4	97.7	116.6	109.3	99.1	103.5	109.4	107.9	98.7
20年	103.2	103.4	101.2	101.3	103.8	111.8	109.0	99.4	104.9	108.9	106.3	99.1
21年	101.3	101.5	101.3	100.8	101.4	106.5	102.8	100.3	99.2	108.6	103.1	98.4
22年	100.0	100.0	100.0	100.0	100.0	100.0	100.0	100.0	100.0	100.0	100.0	100.0
23年	99.6	99.6	99.6	99.4	103.7	93.8	98.7	99.0	101.6	98.9	94.9	103.6
24年	99.6	99.7	100.1	98.9	108.3	91.3	100.2	98.1	102.0	99.4	92.5	103.4
25年	99.9	100.0	100.5	98.2	112.3	89.1	99.7	97.4	103.2	99.1	92.0	104.6
平成	前年比(%)											
16年	-0.4	-0.5	0.4	-0.3	0.0	-3.9	0.0	-0.1	-0.5	-1.1	-1.8	0.1
17年	-0.8	-0.7	-1.2	0.0	-0.9	-4.6	-2.5	-0.5	0.5	0.0	-1.4	0.1
18年	0.4	0.2	0.7	-0.2	2.9	-2.7	1.7	-0.5	0.8	0.8	-1.0	0.9
19年	-0.5	-0.6	0.5	-0.3	1.0	-4.8	-2.7	-0.3	0.0	-0.6	-2.7	0.3
20年	1.0	1.0	2.6	-0.1	6.2	-4.1	-0.3	0.4	1.4	-0.5	-1.5	0.3
21年	-1.9	-1.8	0.0	-0.5	-2.3	-4.8	-5.7	0.8	-5.5	-0.3	-3.0	-0.7
22年	-1.2	-1.5	-1.3	-0.8	-1.4	-6.0	-2.8	-0.3	0.8	-7.8	-3.0	1.7
23年	-0.4	-0.4	-0.4	-0.6	3.7	-6.2	-1.3	-1.0	1.6	-1.1	-5.1	3.6
24年	0.0	0.1	0.5	-0.5	4.4	-2.7	1.5	-0.9	0.4	0.5	-2.5	-0.2
25年	0.3	0.3	0.4	-0.7	3.7	-2.4	-0.5	-0.7	1.2	-0.3	-0.5	1.2

(注) 物価の動きを長期的にみるため、平成21年以前の指数は平成22年を100として換算しています。

資料：静岡県消費者物価指数

2. テレビ受信状況

各年3月31日現在

区分 年度	放送受信契約数	衛星放送契約者数（再掲）
平成21年度	17,186	7,549
平成22年度	17,380	7,723
平成23年度	17,313	8,164
平成24年度	17,514	8,476
平成25年度	17,599	9,118

資料：日本放送協会「放送受信契約数統計要覧」

3. 市民相談利用状況

〔単位：件〕

区分 年度	市民行政相談	交通事故相談	家庭児童相談	くらしの相談	福祉総合相談	健康相談	人権相談	年金相談	DV相談
平成21年度	10	94	1,657	524	237	4,068	21	87	6
平成22年度	8	94	1,628	512	261	4,092	10	24	7
平成23年度	5	97	1,711	506	164	4,121	10	66	13
平成24年度	1	87	2,411	462	106	4,101	12	62	9
平成25年度	2	64	2,985	456	116	3,962	14	56	5

注) DV相談は平成20年度より集計開始

資料：市役所各課

4. 交通災害共済加入状況

区分 年度	加入総数 (人)	加入率 (%)	掛金総額 (円)
平成21年度	15,595	29	9,322,000
平成22年度	11,968	22	7,421,000
平成23年度	10,976	20	6,878,500
平成24年度	10,368	19	6,626,500
平成25年度	9,873	18	6,397,500

(3月1日現在の人口を分母とした)

資料：防災交通課

5. 内職相談

区分 年度	登録者数	求人 数	斡旋 数
平成23年度	89	42	42
平成24年度	96	25	25
平成25年度	97	94	94

資料：商工観光課

6. 交通災害共済給付状況（見舞金）

〔単位：千円〕

等級	平成21年度		平成22年度		平成23年度		平成24年度		平成25年度	
	件数	金額	件数	金額	件数	金額	件数	金額	件数	金額
総数	73	3,660	80	6,225	72	3,740	65	6,350	68	3,655
1等級	0	0	1	2,000	0	0	2	3,000	0	0
2	0	0	0	0	0	0	0	0	0	0
3	1	100	1	105	0	0	0	0	0	0
4	11	785	18	1,525	14	1,450	12	1,090	10	730
5	9	575	12	740	11	720	5	400	12	815
6	22	1,345	19	1,100	12	700	14	930	21	1,390
7	8	345	10	365	10	360	9	435	10	420
8	14	405	10	265	11	340	12	320	11	250
9	8	105	9	125	14	170	11	175	4	50

資料：防災交通課

11. 福祉・保健衛生

1. 民生委員・保護世帯・保護人員 各年度末現在

区分 年度	民生委員 ()内は主任児童委員 (人)	保護世帯数 (世帯)	保護人員 (人)
平成21年度	90 (8)	31	48
平成22年度	92 (8)	35	54
平成23年度	92 (8)	52	75
平成24年度	92 (8)	58	89
平成25年度	92 (8)	65	94

資料：社会福祉課

2. 生活保護の状況

区分 年度	保護世帯 (月毎の延)	保護人員 (月毎の延)	保護率 (人口1,000人につき)	保護費の内訳(千円)							
				総額	生活扶助	住宅扶助	教育扶助	医療扶助	その他扶助	施設事務費	介護扶助
平成21年度	376	580	0.90	72,246 (22,634)	20,348 (1,418)	7,323 (-)	1,122 (-)	40,735 (20,485)	1,391 (152)	- (-)	1,325 (579)
平成22年度	387	600	0.92	61,980 (20,097)	20,836 (858)	7,918 (-)	1,232 (-)	30,638 (18,808)	665 (137)	- (-)	691 (294)
平成23年度	561	838	1.28	88,890 (12,768)	28,924 (688)	14,787 (-)	1,405 (-)	41,871 (12,057)	1,128 (-)	- (-)	785 (23)
平成24年度	695	1,064	1.63	101,891 (18,505)	36,146 (1,590)	16,362 (-)	1,798 (-)	45,893 (16,626)	1,080 (-)	- (-)	612 (289)
平成25年度	753	1,084	1.7	91,912 (12,414)	37,172 (1,247)	18,029 (75)	1,335 (-)	30,981 (10,727)	1,530 (-)	- (-)	2,865 (365)

()内は県負担分で外数である。

資料：社会福祉課

3. 保護の開始・廃止の世帯及び人員

区分 年度	申請件数	却下件数	保護開始		保護廃止	
			件数	人員	件数	人員
平成21年度	4	1	3	3	3	3
平成22年度	16	3	11	13	7	7
平成23年度	33	7	25	37	8	14
平成24年度	24	3	19	36	13	16
平成25年度	30	5	21	28	14	21

資料：社会福祉課

4. 身体障害者手帳の所持状況 各年4月1日現在

区分 年度	視覚障害	肢体不自由	聴覚平衡 機能障害	音声言語そし やく機能障害	内部障害	計
平成21年	98	783	76	16	411	1,384
平成22年	101	784	76	14	440	1,415
平成23年	103	795	81	12	438	1,429
平成24年	98	799	87	12	463	1,459
平成25年	93	823	91	12	488	1,507

資料：障がい福祉課

5. 児童福祉施設 平成26年4月1日現在

施設名	施設主体	定員	収容人員
西保育園	裾野市	120	121
東保育園	裾野市	120	140
深良保育園	裾野市	90	84
御宿台保育園	裾野市	180	174
富岡保育園	裾野市	120	102
富岳台保育園	(福)富岳会	90	103
富岳南保育園	(福)富岳会	120	125
さくら保育園	(福)桜愛会	120	132
さくら保育園分園	(福)桜愛会	29	28

資料：子ども教育課

6. 老人福祉センター利用状況 〔単位：人〕

区分	年度				
	平成21年度	平成22年度	平成23年度	平成24年度	平成25年度
開館日数	287	276	235	287	282
利用者総数	15,760	13,855	11,497	14,946	13,678

資料：社会福祉課

7. 共同募金実績表 〔単位：円〕

区分	目標額	実績額					目標額に対する割合
		総額	戸別	法人	街頭	職域その他	
平成21年度	5,277,000	4,798,182	2,893,075	1,590,260	72,649	242,198	90.9%
平成22年度	5,119,000	4,870,373	2,907,081	1,574,700	79,276	309,316	95.1%
平成23年度	5,070,000	4,888,142	2,891,650	1,605,271	54,761	336,460	96.4%
平成24年度	4,884,000	4,792,455	2,889,924	1,550,128	110,579	241,824	98.1%
平成25年度	4,902,000	4,699,283	2,963,300	1,458,700	48,730	228,553	95.9%

資料：社会福祉協議会

8. 歳末たすけあい募金実績 〔単位：円〕

区分	目標額	実績額					目標額に対する割合
		総額	戸別	職域	団体	その他	
平成21年度	2,576,000	2,444,737	1,807,492	362,411	100,819	174,015	94.9%
平成22年度	2,473,000	2,524,694	1,864,944	392,255	119,859	147,636	102.1%
平成23年度	2,475,000	2,428,727	1,842,370	301,835	133,100	151,422	98.1%
平成24年度	2,082,000	2,456,323	1,875,300	348,797	65,800	166,426	118.0%
平成25年度	2,474,000	2,570,994	1,962,380	388,227	67,000	153,387	103.9%

資料：社会福祉協議会

9. 日赤社費募集実績額 〔単位：円〕

区分	目標額	実績額			目標額に対する割合
		総額	社費	寄付金	
平成21年度	8,118,000	8,131,500	8,131,500	0	100.2
平成22年度	7,981,000	7,354,000	7,354,000	0	92.1
平成23年度	7,861,000	7,959,500	7,959,500	0	101.3
平成24年度	7,861,000	7,797,000	7,797,000	0	99.2
平成25年度	7,713,000	7,575,000	7,575,000	0	98.2

資料：社会福祉課

10. 国民健康保険加入状況及び給付と国保税負担状況

区分 年度	国保加入状況（年度末）		加入率（%）		医療給付の状況（保険者負担分*）			国保税調定（現年）		
	世帯数	被保険者数	世帯	被保険者	全体/千円	1世帯当たり/円	1人当たり/円	課税総額/千円	1世帯当たり/円	1人当たり/円
平成21年度	7,276	13,167	35	24	2,693,703	370,218	204,580	1,322,863	181,812	100,468
平成22年度	7,240	12,985	34	24	2,778,399	383,757	213,970	1,225,923	169,326	94,411
平成23年度	7,386	13,175	35	24	3,000,096	406,187	227,711	1,351,222	183,815	102,770
平成24年度	7,351	12,926	35	24	3,135,444	426,533	242,569	1,329,605	180,874	102,863
平成25年度	7,336	12,728	34	24	3,133,112	427,087	246,159	1,326,212	180,781	104,196

高額療養費除く

資料：国保年金課

11. 国民健康保険の保険給付状況

〔単位：千円〕

区分 年度	件数	療 養 給 付 費			
		費用額	保険者負担分	一部負担分	他法負担分
平成21年度	196,479	3,720,412	2,693,703	939,238	87,471
平成22年度	198,831	3,821,960	2,778,399	953,183	90,379
平成23年度	202,449	4,124,897	3,000,096	1,025,986	98,815
平成24年度	207,216	4,296,297	3,135,444	1,056,757	104,096
平成25年度	206,205	4,290,119	3,133,112	1,043,425	113,582

高額療養費除く

資料：国保年金課

12. 拠出年金の事業の状況

区分 年度	被保険者数（人）				保険料免除者数（人）		
	総数	強制適用	任意適用	3号	総数	法定免除	申請免除
平成21年度	11,783	6,398	60	5,325	1,400	235	1,165
平成22年度	11,471	6,156	59	5,256	1,439	256	1,183
平成23年度	11,303	6,118	61	5,124	1,585	258	1,327
平成24年度	10,935	5,859	50	5,014	1,560	268	1,292
平成25年度	10,599	5,622	46	4,920	1,608	275	1,333

資料：国保年金課

13. 医療施設数

各年3月末現在

区分 年度	総 数		施 設 数				病 床 数	
	施設数	病床数	病院	診療所	歯科	助産所	一般	感染症
平成21年度	50	355	2	29	19	0	349	6
平成22年度	51	355	2	30	19	0	349	6
平成23年度	51	355	2	30	19	0	349	6
平成24年度	51	355	2	30	19	0	349	6
平成25年度	50	355	2	30	18	0	349	6

資料：東部保健所

14. 医療関係従事者数

各年12月31日現在

区分 年度	医師	歯科医師	薬剤師
平成18年度	57	31	94
平成20年度	64	27	115
平成22年度	68	21	94
平成24年度	58	27	113

資料：東部保健所

15. 母子保健事業

種目	年度				
	平成21年度	平成22年度	平成23年度	平成24年度	平成25年度
母子健康手帳交付	719	602	647	603	605
妊婦健康診査	7,690	7,240	7,303	6,740	6,936
乳児健康診査	1,088	1,207	1,129	1,153	1,074
4か月児	571	633	581	586	556
10か月児	517	574	548	567	518
1歳6か月児健康診査	613	539	642	544	575
3歳児健康診査	511	582	546	551	545

資料：健康推進課

注) 妊婦健康診査に関しては
 平成19年度までは助成回数2回
 平成20年度は助成回数5回に変更
 平成21年度より助成回数14回に変更

16. 結核検診・成人健康診査受診者

区分	結核	成人病予防対策								
		大腸がん	肺がん	胃がん	乳がん	子宮がん	前立腺がん	肝炎ウイルス	特定健康診査	後期高齢者健康診査
平成21年度	2,907	4,440	4,283	3,362	2,309	3,565	2,059	2,414	3,539	1,589
平成22年度	2,696	4,526	4,427	3,300	2,131	3,813	2,151	1,311	3,650	1,677
平成23年度	2,006	5,102	5,426	3,538	2,196	3,728	2,456	1,309	3,665	1,844
平成24年度	1,786	5,153	5,522	3,623	2,033	3,621	2,519	1,009	3,763	1,923
平成25年度	1,634	5,063	5,527	3,292	1,966	3,370	2,457	659	3,833	1,884

資料：健康推進課 国保年金課

注) 結核検診…平成18年より65歳以上
 平成19年4月1日より結核予防法は感染症の予防及び感染症の患者に対する医療に関する法律へ廃統合となる。
 大腸がん検診…40歳以上 胃がん検診…40歳以上 →平成22年度までは35歳以上
 肺がん検診 …40歳以上 乳がん検診…30歳以上 →平成17年度より偶数年齢を対象に実施
 子宮がん検診…20歳以上
 前立腺がん検診 …50歳以上（平成16年より実施）
 肝炎ウイルス検診…40歳以上で一度もこの検診を受けていない方
 基本健康診査は平成19年度で終了
 特定健康診査・後期高齢者健康診査は平成20年度から開始

17. 予防接種実施状況

年度		平成17年度	平成18年度	平成19年度	平成20年度	平成21年度	平成22年度	平成23年度	平成24年度	平成25年度
		種目								
MR (麻疹・風疹混合)	1期	612	520	588	575	569	591	590	594	559
	2期	737	411	481	529	494	505	481	487	489
	3期				459	468	455	459	465	-
	4期				463	474	418	667	215	-
三種混合	I期	1,674	1,686	1,654	1,955	1,982	2,001	1,801	1,418	47
	I期追加	534	555	565	540	623	627	665	583	583
日本脳炎	I期初回	170	10	9	10	63	2,303	2,062	1,682	1,271
	I期追加	170	4	2	1	11	59	918	906	735
	II期	108	2	0	0	4	120	322	395	91
	III期	58	-	-	-	-	-	-	-	-
生ポリオ	1,181	1,171	1,104	1,160	1,137	1,225	1,133	568	-	
二種混合	337	352	397	430	433	421	436	378	387	
B・C・G	541	533	566	610	588	650	579	563	509	
高齢者インフルエンザ	4,713	4,729	5,353	5,729	5,611	6,028	5,984	6,021	6,272	
高齢者肺炎球菌			1,850	294	394	204	312	201	236	
子宮頸がん						793	1,333	601	254	
ヒブワクチン						1,159	1,891	2,439	2,571	
小児用肺炎球菌						621	2,334	2,551	2,411	
単独不活化ポリオ								1,796	624	
四種混合								490	1,725	

(注) BCGは、3歳以下・小学生・中学生の合計値

資料：健康推進課

平成17年度よりツベルクリン反応検査が結核予防法改正により廃止となり、BCGの直接接種となった
平成17年5月より日本脳炎が原則見合せとなりⅢ期は中止となった。

平成18年度より「麻しん」「風しん」各1回接種法から「麻しん・風しん混合」2回接種法となった
平成20年4月から中学1年生と高校3年生相当の年齢に3期、4期の定期接種を5年間実施

インフルエンザ・・・65歳以上（9月末日まで）肺炎球菌・・・70歳以上（19年度8月末日）

平成24年9月から単独不活化ポリオ個別接種実施。平成24年11月から四種混合個別接種実施となった
MR第3期、第4期は平成24年度までの時限的追加措置のため平成25年3月31日で終了となった。

小児ヒブワクチン、小児肺炎球菌予防接種は平成25年4月1日から定期接種となった。

18. 献血者数の状況

区分	総数	献血申込者数						献血量 (CC)	献血者 目標数	目標数に 対する献血 者の割合
		献血者			不適格者					
		計	男	女	計	男	女			
平成21年度	2,317	1,900	-	-	417	-	-	732,200	2,510	75.7%
平成22年度	2,143	1,843	-	-	300	-	-	704,600	2,620	70.3%
平成23年度	2,222	1,891	-	-	331	-	-	723,600	2,640	71.6%
平成24年度	2,040	1,776	-	-	264	-	-	681,400	2,535	70.1%
平成25年度	1,693	1,521	-	-	172	-	-	584,000	2,500	60.8%

資料：社会福祉課

19. 狂犬病予防

区分	登録頭数	予防注射 延頭数	咬傷犬 発生数	犬 捕獲数	飼えなく なった犬	飼えなく なった猫
平成21年度	3,903	2,692	0	35	1	51
平成22年度	3,581	2,441	1	26	0	38
平成23年度	3,354	2,355	1	29	0	22
平成24年度	3,390	2,131	1	42	0	21
平成25年度	3,082	2,115	2	29	0	14

資料：生活環境課

20. ごみ収集処理状況

[単位：t]

区分 年度	収 集 量					処 理 量			
	総 数	可燃ごみ	埋立ごみ	粗大ごみ	資源ごみ	総 数	焼 却	埋 立	資 源 化
平成21年度	17,599	14,804	188	370	2,237	19,221	14,867	1,902	2,452
平成22年度	17,630	14,917	201	396	2,116	19,398	15,026	2,035	2,337
平成23年度	17,342	14,857	197	389	1,899	19,085	14,997	2,017	2,071
平成24年度	17,258	14,963	231	396	1,668	18,873	15,040	2,019	1,814
平成25年度	17,216	15,009	283	363	1,561	18,510	14,852	1,974	1,684

資料：生活環境課

21. し尿浄化槽汚泥収集処理状況

[単位：k l]

区分 年度	収 集 量			許 可 業 者 の 状 況	
	し 尿	汚 泥	計	業 者 数	収集車輛数
平成21年度	923	14,161	15,084	2	7
平成22年度	831	14,445	15,276	2	7
平成23年度	818	14,039	14,857	2	7
平成24年度	738	14,550	15,288	2	7
平成25年度	728	15,081	15,809	2	8

資料：生活環境課

12. 教育・文化

1. 小学校の児童数

各年5月1日現在

学年別 及び 学校別	全 児 童 数			1年			2年			3年		
	総 数	男	女	総 数	男	女	総 数	男	女	総 数	男	女
平成22年	3,155	1,601	1,554	511	263	248	527	263	264	522	277	245
平成23年	3,125	1,593	1,532	518	256	262	508	263	245	521	265	256
平成24年	3,094	1,587	1,507	493	253	240	516	253	263	504	262	242
平成25年	3,040	1,539	1,501	504	237	267	489	246	243	509	250	259
平成26年	2,981	1,500	1,481	496	252	244	502	239	263	481	246	235
東 小	665	350	315	107	54	53	129	64	65	109	60	49
西 小	627	306	321	106	50	56	109	54	55	104	50	54
深 良 小	334	172	162	53	28	25	59	29	30	54	25	29
富岡第一小	525	265	260	86	47	39	86	45	41	83	39	44
富岡第二小	126	68	58	23	14	9	23	11	12	19	10	9
須 山 小	134	58	76	24	12	12	15	8	7	20	9	11
向 田 小	188	105	83	34	18	16	19	9	10	31	17	14
千福が丘小	122	60	62	16	8	8	16	5	11	17	9	8
南 小	260	116	144	47	21	26	46	14	32	44	27	17

学年別 及び 学校別	4年			5年			6年			学級数	教員数	1学級当り の児童数
	総 数	男	女	総 数	男	女	総 数	男	女			
平成22年	542	276	266	537	269	268	516	253	263	111	169	28.4
平成23年	521	281	240	535	270	265	522	258	264	115	179	27.2
平成24年	523	269	254	522	281	241	536	269	267	115	185	26.9
平成25年	498	262	236	516	263	253	524	281	243	116	188	26.2
平成26年	495	246	249	502	261	241	505	256	249	113	188	26.4
東 小	106	54	52	106	61	45	108	57	51	23	37	28.9
西 小	104	48	56	103	52	51	101	52	49	21	34	29.9
深 良 小	58	28	30	58	33	25	52	29	23	13	21	25.7
富岡第一小	83	39	44	98	49	49	89	46	43	20	28	26.3
富岡第二小	16	10	6	23	9	14	22	14	8	6	14	21.0
須 山 小	23	8	15	26	11	15	26	10	16	6	12	22.3
向 田 小	36	21	15	26	16	10	42	24	18	8	14	23.5
千福が丘小	25	18	7	23	9	14	25	11	14	6	11	20.3
南 小	44	20	24	39	21	18	40	13	27	10	17	26.0

非常勤は除く

資料：学校教育課

2. 中学校の生徒数

各年5月1日現在

学年別 及び 学校別	全 児 童 数			1年			2年			3年			学級数	教員数	1学級当り の児童数
	総数	男	女	総数	男	女	総数	男	女	総数	男	女			
平成22年	1,705	764	941	551	251	300	579	264	315	575	249	326	61	116	28.0
平成23年	1,673	758	915	556	248	308	554	251	303	563	259	304	52	138	32.2
平成24年	1,655	743	912	550	246	304	552	245	307	553	252	301	56	139	29.6
平成25年	1,660	746	914	560	258	302	547	243	304	553	245	308	56	138	29.6
平成26年	1,673	774	899	568	275	293	559	257	302	546	242	304	58	143	28.8
東 中	441	235	206	129	74	55	172	86	86	140	75	65	14	30	31.5
西 中	450	219	231	165	85	80	150	67	83	135	67	68	15	28	30.0
深 良 中	155	85	70	50	32	18	45	25	20	60	28	32	6	16	25.8
富 岡 中	393	206	187	134	74	60	128	70	58	131	62	69	14	25	28.1
須 山 中	63	29	34	21	10	11	20	9	11	22	10	12	3	12	21.0
不二聖心	171	0	171	69	0	69	44	0	44	58	0	58	6	32	28.5

資料：学校教育課

3. 幼稚園の園児数

各年5月1日現在

学年別及び幼稚園別	園 児 数			学級数	教員数
	総 数	男	女		
平成22年	755	378	377	38	65
平成23年	777	396	381	39	80
平成24年	795	406	389	39	88
平成25年	809	404	405	40	86
平成26年	794	396	398	39	84
須山幼稚園	34	16	18	3	6
富岡第一幼稚園	89	52	37	5	13
富岡第二幼稚園	44	21	23	3	6
深良幼稚園	56	29	27	3	7
いずみ幼稚園	154	74	80	7	16
西幼稚園	131	66	65	5	13
聖母幼稚園	98	42	56	3	10
ひかり幼稚園	118	58	60	6	8
千福が丘ひかり幼稚園	70	38	32	4	5

資料：子ども教育課

4. 市立小学校施設

各年5月1日現在〔面積単位：㎡〕

区分 年次	学校数	校舎面積			校地面積			屋内運 動場数	プール 数
		総数	木造	鉄筋等	総数	運動場	建物他		
平成22年	9	38,316	58	38,258	170,959	101,347	69,612	9	9
平成23年	9	38,655	58	38,597	170,959	101,347	69,612	9	9
平成24年	9	38,655	58	38,597	170,959	101,347	69,612	9	9
平成25年	9	38,655	58	38,597	170,959	101,347	69,612	9	9
平成26年	9	38,655	58	38,597	170,959	101,347	69,612	9	9

資料 教育総務課

5. 市立中学校施設

各年5月1日現在〔面積単位：㎡〕

区分 年次	学校数	校舎面積			校地面積			屋内運 動場数	プール 数
		総数	木造	鉄筋等	総数	運動場	建物他		
平成22年	5	21,265	78	21,187	155,239	76,281	78,958	5	-
平成23年	5	21,265	78	21,187	155,239	76,281	78,958	5	-
平成24年	5	21,265	78	21,187	155,239	76,281	78,958	5	-
平成25年	5	21,265	78	21,187	155,239	76,281	78,958	5	-
平成26年	5	21,265	78	21,187	155,239	76,281	78,958	5	-

資料 教育総務課

6. 市立幼稚園施設

各年5月1日現在〔面積単位：㎡〕

区分 年次	学校数	校舎面積			校地面積			屋内運 動場数	プール 数
		総数	木造	鉄筋等	総数	運動場	建物他		
平成22年	6	3,777	650	3,127	15,904	8,256	7,639	-	6
平成23年	6	3,777	650	3,127	15,904	8,256	7,639	-	6
平成24年	6	3,777	650	3,127	15,904	8,256	7,639	-	6
平成25年	6	3,777	650	3,127	15,904	8,256	7,639	-	6
平成26年	6	3,777	650	3,127	15,904	8,256	7,639	-	6

資料 子ども教育課

7. 児童・生徒の平均体位

(1) 男子

平成25年度

区分	学年	小 学 校						中 学 校		
		1 年	2 年	3 年	4 年	5 年	6 年	1 年	2 年	3 年
身長 (cm)	裾野市	116.3	121.9	128.5	133.3	138.6	144.2	152.1	158.3	164.9
	静岡県	115.9	122.0	127.8	132.5	138.4	144.2	151.6	158.7	164.6
	全国	116.6	122.4	128.2	133.6	139.0	145.0	152.3	159.5	165.0
体重 (kg)	裾野市	21.1	23.8	27.3	29.7	33.7	38.5	44.3	47.5	54.4
	静岡県	21.0	23.7	26.6	29.4	33.4	37.5	42.7	47.8	53.3
	全国	21.3	23.9	27.1	30.4	34.3	38.3	43.9	48.8	54.0
座高 (cm)	裾野市	65.1	67.7	70.5	72.7	74.7	77.6	81.1	84.1	88.3
	静岡県	64.4	67.5	70.0	72.1	74.7	77.3	80.9	84.4	87.8
	全国	64.8	67.6	70.2	72.6	75.0	77.6	81.2	84.8	88.1

資料：学校教育課

(2) 女子

平成25年度

区分	学年	小 学 校						中 学 校		
		1 年	2 年	3 年	4 年	5 年	6 年	1 年	2 年	3 年
身長 (cm)	裾野市	114.6	121.1	126.4	132.5	140.1	146.1	152.1	154.4	155.8
	静岡県	115.2	120.8	126.7	133.0	139.8	146.2	151.4	154.3	156.0
	全国	115.6	121.6	127.3	133.6	140.1	146.8	151.8	154.8	156.5
体重 (kg)	裾野市	20.6	23.1	25.8	29.3	33.9	38.1	44.3	46.3	49.6
	静岡県	20.2	23.0	25.9	29.6	33.8	37.8	42.8	46.5	49.0
	全国	20.9	23.5	26.4	30.0	34.0	39.0	43.7	47.1	49.9
座高 (cm)	裾野市	64.2	67.1	69.6	72.2	76.1	79.0	82.4	83.7	84.6
	静岡県	64.2	66.9	69.7	72.4	75.5	79.1	81.9	83.6	84.6
	全国	64.4	67.3	69.9	72.8	75.8	79.3	82.1	83.9	84.9

資料：学校教育課

8. 中学校卒業後の進路状況

区分 年度	卒業生計			高等学校等進学者			専修・専門学校等進学者			就職者			その他			高校 進学率
	総数	男	女	総数	男	女	総数	男	女	総数	男	女	総数	男	女	
平成21年度	585	258	327	582	257	325	0	0	0	0	0	0	3	1	2	99.5%
平成22年度	557	249	308	548	241	307	4	4	0	2	2	0	3	2	1	98.4%
平成23年度	562	260	302	554	258	296	3	2	1	2	0	2	3	0	3	98.6%
平成24年度	482	253	229	475	247	228	0	0	0	2	2	0	5	4	1	98.5%
平成25年度	490	245	245	482	240	242	2	1	1	0	0	0	6	4	2	98.4%

資料：学校教育課

9.生涯学習センター利用状況

	学習ホール				学習室1				学習室2				パソコン室			
	利用可能日数	利用日数	利用件数	利用人数	利用可能日数	利用日数	利用件数	利用人数	利用可能日数	利用日数	利用件数	利用人数	利用可能日数	利用日数	利用件数	利用人数
平成23年度	283	144	173	10,305	309	271	561	12,024	309	264	516	7,427	309	45	55	967
平成24年度	308	150	205	11,038	308	270	571	12,125	308	269	537	7,775	308	47	68	1,416
平成25年度	308	169	191	1,125	308	274	585	11,905	308	276	604	8,684	308	56	60	4,865

	視聴覚室				調理実習室				和室				展示コーナー			
	利用可能日数	利用日数	利用件数	利用人数	利用可能日数	利用日数	利用件数	利用人数	利用可能日数	利用日数	利用件数	利用人数	利用可能日数	利用日数	利用件数	利用人数
平成23年度	309	77	86	1,081	309	166	190	2,986	309	149	169	1,605	309	123	124	2,117
平成24年度	308	85	83	1,839	308	192	217	4,139	308	141	247	2,559	308	124	203	4,298
平成25年度	308	90	100	1,865	308	214	256	4,038	308	160	190	2,862	308	143	143	6,714

	団体活動室				団体打合室1				団体打合室2			
	利用可能日数	利用日数	利用件数	利用人数	利用可能日数	利用日数	利用件数	利用人数	利用可能日数	利用日数	利用件数	利用人数
平成23年度	309	286	549	6,017	309	224	303	2,021	309	173	212	1,353
平成24年度	308	290	566	7,225	308	233	355	2,849	308	189	258	2,074
平成25年度	308	288	605	6,486	308	225	347	2,694	308	216	304	2,429

資料:生涯学習課

10. 公立小・中学校体育施設開放状況

区分 年度	小学校				中学校				計				合計	
	体育館		運動場		体育館		運動場		体育館		運動場			
	件数	人数	件数	人数	件数	人数	件数	人数	件数	人数	件数	人数	件数	人数
平成21年度	2,603	53,425	1,018	30,057	1,485	21,258	255	15,778	4,088	74,683	1,273	45,835	5,361	120,518
平成22年度	2,712	52,888	1,002	34,950	1,162	15,701	165	6,819	3,874	68,589	1,167	41,769	5,041	110,358
平成23年度	2,646	50,930	780	27,894	1,316	17,299	107	4,982	3,962	68,229	887	32,876	4,849	101,105
平成24年度	2,666	51,523	1,088	38,248	1,485	20,200	105	4,210	4,151	71,723	1,193	42,458	5,344	114,181
平成25年度	2,458	51,481	1,181	36,139	1,464	20,458	79	3,379	3,922	71,939	1,260	39,518	5,182	111,457

資料：生涯学習課

11. 市民体育館・運動公園・市営グラウンド利用状況

市民体育館施設利用状況

区分 年度	アリーナ		柔剣道場		トレーニング場	卓球場	大ノ小会議室		テニスコート		合計	
	件数	人数	件数	人数	人数	人数	件数	人数	件数	人数	件数	人数
平成21年度	2,216	40,929	1,248	20,632	15,889	11,677	404	16,912	1,457	6,802	5,325	112,841
平成22年度	2,066	42,204	1,348	21,159	14,607	11,096	375	13,705	1,200	6,113	4,989	108,884
平成23年度	2,248	41,948	1,409	18,807	18,460	12,228	386	8,073	1,208	5,890	5,251	105,406
平成24年度	2,380	43,158	1,389	19,773	15,170	10,976	299	9,749	1,409	6,945	5,477	105,771
平成25年度	2,187	42,012	1,358	18,458	13,416	10,317	397	13,564	1,405	6,790	5,347	104,557

資料：NPO法人 裾野市スポーツ協会

運動公園総合体育施設利用状況

区分 年度	陸上競技場		テニスコート		野球場		多目的広場		やすらぎの広場		合計	
	件数	人数	件数	人数	件数	人数	件数	人数	件数	人数	件数	人数
平成21年度	1,054	44,363	623	6,691	110	14,910	87	12,615	138	22,792	2,012	101,371
平成22年度	747	36,224	577	6,138	88	14,657	92	13,712	80	13,500	1,584	84,231
平成23年度	954	45,253	128	3,357	80	13,320	75	12,866	113	17,458	1,350	92,254
平成24年度	1,386	56,979	566	6,515	85	12,176	72	13,746	126	21,473	2,235	110,889
平成25年度	1,324	47,069	540	5,732	83	11,748	69	12,630	117	15,469	2,133	92,648

資料：NPO法人 裾野市スポーツ協会

市営グラウンド利用状況

区分 年度	総合グラウンド								深良グラウンド		須山グラウンド		須山テニス・フットサル場		合計	
	Aグラウンド		Bグラウンド		Cグラウンド		多目的競技場		件数	人数	件数	人数	件数	人数	件数	人数
	件数	人数	件数	人数	件数	人数	件数	人数	件数	人数	件数	人数	件数	人数	件数	人数
平成21年度	379	12,019	144	8,517	197	10,591	746	13,290	435	14,770	6	190	263	2,530	2,170	61,907
平成22年度	374	10,201	111	5,177	170	9,687	824	16,729	423	16,353	12	423	256	2,654	2,170	61,224
平成23年度	390	9,221	136	5,563	157	7,328	665	16,137	384	11,734	9	327	151	1,353	1,892	51,663
平成24年度	379	9,613	148	7,254	173	7,515	629	9,697	395	12,046	7	310	174	1,667	1,905	48,102
平成25年度	375	8,863	142	5,752	158	6,345	656	8,938	382	11,512	8	288	198	1,652	1,919	43,350

資料：生涯学習課

12. 市民文化センター利用状況

大・多目的ホール等の利用状況

[単位：日・%・人]

区分 年度	大 ホ ー ル				多 目 的 ホ ー ル				会議室等	展示室	利用者
	可能日数	利用日数	利用率	利用者数	可能日数	利用日数	利用率	利用者数	利用者	利用者	合計
平成21年度	321	134	41.7%	60,125	327	189	57.8%	62,177	58,723	10,564	191,589
平成22年度	302	126	41.7%	61,468	323	173	53.6%	44,600	74,222	22,146	202,436
平成23年度	320	124	38.8%	61,479	322	192	59.6%	53,492	41,718	29,338	205,723
平成24年度	254	118	46.5%	43,574	298	200	67.1%	50,593	61,609	31,504	87,280
平成25年度	287	117	40.8%	47,074	288	161	55.9%	30,730	64,313	22,046	164,163
4月	25	1	4.0%	550	25	13	52.0%	3,555	3,498	0	7,603
5月	23	1	4.3%	18	25	9	36.0%	1,449	3,782	3	5,252
6月	22	9	40.9%	2,670	22	14	63.6%	3,165	9,465	724	16,024
7月	25	12	48.0%	2,148	25	12	48.0%	2,196	4,885	590	9,819
8月	27	9	33.3%	5,478	27	18	66.7%	3,790	5,728	62	15,058
9月	20	7	35.0%	4,176	19	12	63.2%	3,000	3,074	0	10,250
10月	27	18	66.7%	4,548	27	23	85.2%	2,692	11,680	17,169	36,089
11月	26	21	80.8%	6,325	26	20	76.9%	3,955	5,917	2,544	18,741
12月	22	15	68.2%	10,176	22	16	72.7%	3,117	5,375	189	18,857
1月	20	14	70.0%	6,629	20	10	50.0%	1,765	4,336	570	13,300
2月	24	3	12.5%	2,040	24	6	25.0%	980	3,454	45	6,519
3月	26	7	26.4%	2,316	26	8	30.8%	1,066	3,119	150	6,651

資料：株式会社 ケイミックス

会議室等・展示室の利用状況

(平成25年度)

区 分	可能日数	利用日数	利用率	利用人員(人)
工 芸 室	306	81	26.5%	1,734
美 術 室	306	123	40.2%	1,966
暗 室	0	0	0.0%	0
調 理 実 習 室	306	88	28.8%	1,759
視 聴 覚 室	306	145	47.4%	8,960
21 会 議 室 和 室	306	134	43.8%	2,610
22 会 議 室 和 室	306	73	23.9%	1,645
31 会 議 室	306	168	54.9%	4,447
32 会 議 室	305	121	39.7%	1,870
33 会 議 室	306	129	42.2%	2,851
34 会 議 室	306	268	87.6%	5,885
35 会 議 室	306	197	64.4%	5,195
36 会 議 室	306	213	69.6%	5,309
和 室	306	77	25.2%	818
音 楽 室	302	261	86.4%	6,654
展 示 室	306	90	29.4%	22,046
合 計	4,585	2,168	47.3%	73,749

資料：株式会社 ケイミックス

13. 市立水泳場入場状況

区分 年度	利 用 日 数				利 用 人 数				1日平均 入場者
	7 月	8 月	9 月	合 計	7 月	8 月	9 月	合 計	
平成22年度	28	29	9	66	4,686	6,939	676	12,301	186.4
平成23年度	28	30	8	66	4,952	4,678	86	9,716	147.2
平成24年度	30	31	10	71	3,823	5,678	426	9,927	139.8
平成25年度	31	30	9	70	4,119	6,353	316	10,788	154.1
平成26年度	30	31	10	71	3,823	5,678	426	9,927	139.8

資料：生涯学習課

14. 図書館分類別蔵書数

各年3月31日現在

区 分	総 数	総 記	哲 学	歴 史	社会科学	自然科学	工 学	産 業	芸 術
平成21年度	190,013	6,486	4,337	16,660	17,706	7,620	8,920	3,840	9,491
平成22年度	197,201	6,654	4,556	17,073	18,281	8,109	9,437	3,999	9,806
平成23年度	204,503	6,791	4,647	17,659	18,876	8,627	9,821	4,157	10,180
平成24年度	210,174	6,918	4,719	18,113	19,295	8,981	10,312	4,248	10,469
平成25年度	216,528	7,090	4,861	18,604	19,834	9,329	10,640	4,324	10,787

区 分	言 語	文 学	児 童 書	そ の 他	視聴覚資料
平成21年度	2,232	37,331	58,911	12,109	4,370
平成22年度	2,297	38,665	60,540	13,266	4,518
平成23年度	2,367	39,990	62,510	14,218	4,660
平成24年度	2,396	41,163	63,931	14,862	4,767
平成25年度	2,457	42,445	65,261	15,960	4,936

資料：市立鈴木図書館

15. 図書館貸出者数

区分 年度	総 数	幼 児	小 学 生	中 学 生	高 校 生 一 般
平成21年度	64,036	4,211	7,741	1,338	50,746
平成22年度	68,577	4,510	8,116	1,130	54,821
平成23年度	69,904	4,554	8,281	1,288	55,781
平成24年度	69,385	4,742	8,095	1,158	55,390
平成25年度	64,485	4,286	6,707	1,175	52,317

資料：市立鈴木図書館

16. 貸出冊数

区分 年度	総 数	児 童 書	一 般 書	視聴覚資料
平成21年度	267,572	111,133	139,159	17,280
平成22年度	273,028	109,094	146,779	17,155
平成23年度	279,033	112,953	149,574	16,506
平成24年度	283,197	114,040	152,196	16,961
平成25年度	262,962	100,954	145,311	16,697

資料：市立鈴木図書館

17.文化財及び史跡の状況

平成27年2月28日現在

指定区分	指定年月日	種別	名称	所在地
国指定	昭和27年11月22日	特別名勝	富士山	他市町に及ぶ
	昭和48年6月2日	重要文化財	旧植松家住宅	裾野市千福
	平成23年2月7日	史跡	富士山	他市町に及ぶうち須山浅間神社境内地と周辺山林
	平成25年6月26日	世界遺産	富士山	他市町に及ぶ
県指定	平成3年3月29日	天然記念物	屏風岩柱状節理	裾野市千福外
	平成9年3月17日	天然記念物	五竜の滝	裾野市千福外
	平成14年12月10日	有形文化財 (彫刻)	願生寺阿弥陀如来坐像	裾野市佐野
市指定	昭和46年8月31日	天然記念物	大野第2風穴	裾野市須山官無番地
	昭和52年5月6日	天然記念物	岩波風穴	裾野市岩波
	昭和42年12月14日	天然記念物	アシタカツツジ原生群落	裾野市須山字藤原
	昭和42年12月14日	天然記念物	頼朝の井戸の森	裾野市須山字藤原
	昭和55年11月21日	天然記念物	クスノキ林	裾野市葛山
	昭和42年12月14日	天然記念物	須山浅間神社社叢	裾野市須山字柳沢
	平成3年3月22日	天然記念物	須山田向十二社神社社叢	裾野市須山字田向
	昭和43年6月17日	名勝地	景ヶ島溪谷	裾野市葛山・御宿
	昭和48年2月24日	史跡	葛山城址	裾野市葛山
	昭和48年2月24日	史跡	葛山居館址	裾野市葛山
	昭和51年3月24日	史跡	宗祇の墓所	裾野市桃園
	昭和60年2月21日	有形文化財	須山浅間神社棟札	裾野市須山
	平成16年4月22日	天然記念物	十里木氷穴	裾野市須山
平成27年2月23日	天然記念物	黒岳の自然杉群落	裾野市須山	

資料：生涯学習課

例年は12月31日を基準日としているが、統計書作成中に追加があったため2月28日を基準日とした

13. 消 防

1. 消防職員数

各年4月1日現在

区分 年次	総数	司令長	司令	司令補	士長	副士長	消防士	事務員
	平成 22 年	73	1	14	19	13	7	18
平成 23 年	73	1	15	20	12	10	14	1
平成 24 年	73	1	15	21	10	12	13	1
平成 25 年	73	1	12	24	7	17	11	1
平成 26 年	74	1	13	23	8	17	11	1

資料：消防本部

2. 消防分団管轄区域

平成26年4月1日現在

名 称	位 置	管 轄 区 域
団本部	石脇 515	市内全域
女性消防団員	石脇 515	市内全域
東分団	平松 531-2	平松：麦塚・久根・公文名・稲荷
	茶畑 593-11	茶畑：茶畑地区
西分団	佐野 1438-4	佐野・石脇・大畑・桃園・富沢・二ツ屋・堰原 ・水窪・伊豆島田（小南班管轄を含む）
深良分団	深良 659-3	深良地区
富岡分団	御宿 614-1	富岡地区
須山分団	須山 572-8	須山地区

資料：消防本部

3. 消防分団の状況

各年4月1日現在

区分 年次	分団数	団員数	ポ ン プ 台 数				自動二輪 （赤バイ イ）	災害時 連絡用 バイク
			総 数	ポンプ自動車	小型動力ポンプ 付積載車	可搬動力ポンプ		
平成 22 年	5	237	16	6	3	7	3	9
平成 23 年	5	240	16	6	3	12	3	9
平成 24 年	5	240	16	6	3	12	3	9
平成 25 年	5	240	16	6	3	12	3	9
平成 26 年	5	240	16	6	3	12	3	9

資料：消防本部

4. 常備消防機械保有状況

各年4月1日現在

区 分	総数	消防ポンプ自動車	水槽付消防ポンプ自動車	はしご付消防ポンプ自動車	化学消防ポンプ自動車	救急車	救助工作車	可搬動力ポンプ	マイクロバス	指令車	広報車	水替車	積載車	査察車	その他
平成 22 年	19	1	3		1	3	1	3		1	1				5
平成 23 年	20	1	3		1	4	1	3		1	1				5
平成 24 年	20	1	3		1	4	1	3		1	1				5
平成 25 年	20	1	3		1	4	1	3		1	1				5
平成 26 年	20	1	3		1	4	1	3		1	1				5

資料：消防本部

5. 消防施設水利数

各年4月1日現在

区 分 年 次	消火栓	貯水槽		プール
		40m ³ 未満	40m ³ 以上	
平成 22 年	705	42	196	9
平成 23 年	709	42	197	9
平成 24 年	754	42	198	11
平成 25 年	757	42	198	11
平成 26 年	762	42	198	11

資料：消防本部

6. 火災発生状況

区 分 年 次	火 災 種 類					焼 損 棟 数				
	総数	建物	林野	車両	その他	総 数	罹 災 棟 数			
							全焼	半焼	部分焼	ぼや
平成 22 年	17	9	1	4	3	18	5	2	4	7
平成 23 年	19	4	2	5	8	4	0	2	1	1
平成 24 年	13	6	0	5	2	6	2	0	2	2
平成 25 年	18	9	0	2	7	9	3	1	1	4
平成 26 年	14	4	0	7	3 (1)	4	0	0	2	2

()書は爆発

焼失面積		死傷者		損害見積額 (千円)				
建物 (m ²)	林野 (a)	死者	負傷	総数	建物 (内容物 も含む)	林野	車両	その他
836	250	1	3	137,353	133,733	310	3,310	0
85	195	2	1	12,376	10,490	169	1,694	23
324	0	0	0	31,531	27,498	0	3,988	45
2,226	0	0	1	166,331	165,272	0	226	833
55	0	0	4	88,624	3,964	0	84,460	200

資料：消防本部

7. 原因別火災発生状況

区 分	年 次				
	平成22年	平成23年	平成24年	平成25年	平成26年
総 数	17	19	13	18	14
たばこ	1	1		2	3
たき火		3	1	4	
火遊び					
コンロ	1	1	1		1
放火		4			2
風呂、かまど					
ストーブ					
放火の疑い		1			
マッチライター		1			
煙突、煙道			1		
電灯等の配線	2			1	
その他	10	7	9	6	7
不明、調査中	3	1	1	5	1

資料：消防本部

8. 月別救急状況

平成26年

事故別	区分	合計	1月	2月	3月	4月	5月	6月	7月	8月	9月	10月	11月	12月
総数	出動件数	1,947	188	149	150	130	147	145	158	170	186	166	156	202
	搬送人員	1,800	172	129	143	113	131	132	153	165	170	156	147	189
火災	出動件数	13	0	1	0	2	3	2	2	1	1	0	1	0
	搬送人員	3	0	0	0	2	0	0	0	0	1	0	0	0
水難	出動件数	0	0	0	0	0	0	0	0	0	0	0	0	0
	搬送人員	0	0	0	0	0	0	0	0	0	0	0	0	0
交通事故	出動件数	156	10	13	15	5	9	14	15	17	18	14	12	14
	搬送人員	151	8	11	13	4	9	13	18	21	17	14	11	12
労働災害	出動件数	24	1	2	1	1	4	2	3	1	1	5	2	1
	搬送人員	24	1	2	1	1	4	2	3	1	1	5	2	1
運動競技	出動件数	33	0	0	2	1	5	4	2	4	4	3	5	3
	搬送人員	35	0	0	2	1	5	4	2	4	4	4	6	3
一般負傷	出動件数	265	20	15	29	20	24	18	15	24	22	28	24	26
	搬送人員	243	19	12	29	15	21	15	15	24	20	26	23	24
加害	出動件数	4	0	1	0	0	0	1	0	0	1	0	0	1
	搬送人員	2	0	0	0	0	0	1	0	0	1	0	0	0
自損行為	出動件数	25	3	7	1	0	1	5	0	1	1	4	2	0
	搬送人員	18	3	4	0	0	1	3	0	1	1	3	2	0
急病	出動件数	1,067	109	82	78	73	75	80	84	97	111	83	84	111
	搬送人員	984	98	73	75	64	68	78	80	89	98	77	80	104
その他	出動件数	360	45	28	24	28	26	19	37	25	27	29	26	46
	搬送人員	340	43	27	23	26	23	16	35	25	27	27	23	45

資料：消防本部

14. 行 財 政

1. 一般会計歳入決算額

〔単位：千円〕

区 分	平成22年度		平成23年度		平成24年度		平成25年度	
	決算額	構成比	決算額	構成比	決算額	構成比	決算額	構成比
1 市 税	10,055,199	45.6	10,089,160	49.3	10,439,070	53.2	10,095,538	49.6
2 地 方 譲 与 税	214,122	1.0	209,940	1.0	197,325	1.0	187,854	0.9
3 利 子 割 交 付 金	32,103	0.1	26,692	0.1	23,767	0.1	21,094	0.1
4 配 当 割 交 付 金	14,595	0.1	16,264	0.1	18,390	0.1	34,534	0.2
5 株 式 等 譲 渡 所 得 割 交 付 金	5,439	0.0	4,649	0.0	4,944	0.0	60,385	0.3
6 地 方 消 費 税 交 付 金	612,169	2.8	606,292	3.0	609,331	3.1	604,138	3.0
7 ゴルフ場利用税交付金	97,714	0.4	92,260	0.4	96,088	0.5	93,722	0.5
8 自 動 車 取 得 税 交 付 金	72,233	0.3	60,471	0.3	77,294	0.4	70,106	0.3
9 国 有 提 供 施 設 等 交 付 金	48,928	0.2	55,467	0.3	53,478	0.3	52,376	0.3
10 地 方 特 例 交 付 金	110,321	0.5	131,663	0.6	36,569	0.2	35,240	0.2
11 地 方 交 付 税	143,399	0.7	247,171	1.2	211,728	1.1	104,058	0.5
12 交 通 安 全 対 策 特 別 交 付 金	11,655	0.1	11,331	0.1	11,069	0.1	10,846	0.1
13 分 担 金 及 び 負 担 金	248,667	1.1	256,452	1.2	255,111	1.3	270,181	1.3
14 使 用 料 及 び 手 数 料	165,310	0.7	164,340	0.8	176,120	0.9	174,060	0.9
15 国 庫 支 出 金	3,018,922	13.7	2,424,919	11.8	2,451,547	12.5	2,430,743	11.9
16 県 支 出 金	924,129	4.2	807,266	3.9	874,869	4.5	950,469	4.7
17 財 産 収 入	68,830	0.3	53,961	0.3	124,529	0.6	65,330	0.3
18 寄 附 金	27,770	0.1	18,032	0.1	23,499	0.1	25,886	0.1
19 繰 入 金	1,774,966	8.1	1,490,317	7.3	814,466	4.1	1,189,066	5.8
20 繰 越 金	1,379,286	6.3	585,652	2.9	625,341	3.2	679,144	3.3
21 諸 収 入	1,146,592	5.2	1,158,871	5.7	1,232,066	6.3	1,274,951	6.3
22 市 債	1,884,800	8.5	1,970,000	9.6	1,253,100	6.4	1,917,700	9.4
歳 入 総 額	22,057,149	100.0	20,481,170	100.0	19,609,701	100.0	20,347,521	100.0
自 主 財 源	14,866,620	67.4	13,816,785	67.5	13,690,202	69.8	13,774,156	67.7
依 存 財 源	7,190,529	32.6	6,664,385	32.5	5,919,499	30.2	6,573,365	32.3

資料：財政課

2. 一般会計自主財源・依存財源別歳入決算額

[単位：千円]

区 分		平成22年度		平成23年度		平成24年度		平成25年度	
		決算額	構成比	決算額	構成比	決算額	構成比	決算額	構成比
歳入総額		22,057,149	100.0	20,481,170	100.0	19,609,701	100.0	20,347,521	100.0
自主財源	市 税	10,055,199	45.6	10,089,160	49.3	10,439,070	53.2	10,095,538	49.6
	分担金及び負担金	248,667	1.1	256,452	1.3	255,111	1.3	270,181	1.3
	使用料及び手数料	165,310	0.7	164,340	0.8	176,120	0.9	174,060	0.9
	財産収入	68,830	0.3	53,961	0.3	124,529	0.6	65,330	0.3
	寄附金	27,770	0.1	18,032	0.1	23,499	0.1	25,886	0.1
	繰入金	1,774,966	8.0	1,490,317	7.3	814,466	4.2	1,189,066	5.8
	繰越金	1,379,286	6.3	585,652	2.9	625,341	3.2	679,144	3.3
	諸収入	1,146,592	5.2	1,158,871	5.7	1,232,066	6.3	1,274,951	6.3
	小 計	14,866,620	67.4	13,816,785	67.5	13,690,202	69.8	13,774,156	67.7
	依存財源	地方譲与税	214,122	1.0	209,940	1.0	197,325	1.0	187,954
利子割交付金		32,103	0.1	26,692	0.1	23,767	0.1	21,094	0.1
配当割交付金		14,595	0.1	16,264	0.1	18,390	0.1	34,534	0.2
株式等譲渡所得割交付金		5,439	0.0	4,649	0.0	4,944	0.0	60,385	0.3
地方消費税交付金		612,169	2.8	606,292	3.0	609,331	3.1	604,138	3.0
ゴルフ場利用税交付金		97,714	0.4	92,260	0.5	96,088	0.5	93,722	0.5
自動車取得税交付金		72,233	0.3	60,471	0.3	77,294	0.4	70,106	0.3
国有提供施設等交付金		48,928	0.2	55,467	0.3	53,478	0.3	52,376	0.3
地方特例交付金		110,321	0.5	131,663	0.6	36,569	0.2	35,240	0.2
地方交付税		143,399	0.7	247,171	1.2	211,728	1.1	104,058	0.5
交通安全対策特別交付金		11,655	0.1	11,331	0.1	11,069	0.1	10,846	0.1
国庫支出金		3,018,922	13.7	2,424,919	11.8	2,451,547	12.5	2,430,743	11.9
県 支 出 金		924,129	4.2	807,266	3.9	874,869	4.5	950,469	4.7
市 債	1,884,800	8.5	1,970,000	9.6	1,253,100	6.4	1,917,700	9.4	
小 計	7,190,529	32.6	6,664,385	32.5	5,919,499	30.2	6,573,365	32.3	

資料：財政課

3. 一般会計目的別歳出決算額

[単位：千円]

年 度 区 分	平成22年度		平成23年度		平成24年度		平成25年度	
	決算額	構成比	決算額	構成比	決算額	構成比	決算額	構成比
歳 出 総 額	21,021,497	100.0	19,385,829	100.0	18,470,557	100.0	19,520,771	100.0
議 会 費	186,085	0.9	239,289	1.2	214,513	1.2	207,343	1.1
総 務 費	3,093,229	14.7	2,810,352	14.5	2,061,054	11.1	2,544,641	13.0
民 生 費	4,461,266	21.2	4,737,676	24.4	4,452,856	24.1	4,432,107	22.7
衛 生 費	2,122,016	10.0	2,163,815	11.2	2,183,953	11.8	2,467,729	12.6
労 働 費	740,622	3.5	774,496	4.0	782,489	4.2	833,320	4.3
農 林 水 産 業 費	413,667	2.0	342,280	1.8	355,661	1.9	385,259	2.0
商 工 費	466,642	2.2	204,999	1.1	283,049	1.5	235,564	1.2
土 木 費	4,178,213	19.9	3,090,830	15.9	3,264,180	17.7	3,341,346	17.1
消 防 費	792,754	3.8	822,278	4.2	771,838	4.2	809,375	4.1
教 育 費	2,683,422	12.8	2,363,954	12.2	2,302,358	12.5	2,239,047	11.5
災 害 復 旧 費	0	0.0	7,675	0.0	2,474	0.0	0	0.0
公 債 費	1,864,363	8.9	1,816,196	9.4	1,786,696	9.7	2,009,942	10.3
諸 支 出 金	19,218	0.1	11,989	0.1	9,436	0.1	15,098	0.1

資料：財政課

4. 一般会計性質別歳出決算額

[単位：千円]

年度 区分	平成22年度		平成23年度		平成24年度		平成25年度	
	決算額	構成比(%)	決算額	構成比(%)	決算額	構成比(%)	決算額	構成比(%)
歳出総額	21,021,497	100.0	19,385,829	100.0	18,470,557	100.0	19,520,771	100.0
1 人件費	3,495,974	16.6	3,487,598	18.0	3,441,320	18.6	3,437,176	17.6
2 扶助費	2,374,718	11.3	2,523,543	13.0	2,548,886	13.8	2,522,973	12.9
3 公債費	1,864,352	8.9	1,816,175	9.4	1,786,697	9.7	2,009,939	10.3
義務的経費(1~3)	7,735,044	36.8	7,827,316	40.4	7,776,903	42.1	7,970,088	40.8
4 物件費	3,679,387	17.5	3,677,642	19.0	3,607,803	19.5	3,523,818	18.1
5 維持修繕費	138,268	0.7	145,191	0.7	159,852	0.9	151,461	0.8
6 補助費等	1,395,291	6.6	1,141,575	5.9	1,106,908	6.0	1,371,300	7.0
經常的経費(1~6)	12,947,990	61.6	12,791,724	66.0	12,651,466	68.5	13,016,667	66.7
7 積立金	22,179	0.1	14,592	0.1	17,631	0.1	172,810	0.9
8 投資及び出資金	0	0.0	0	0.0	0	0.0	0	0.0
9 貸付金	727,152	3.5	766,450	4.0	777,715	4.2	829,279	4.2
10 繰出金	1,553,916	7.4	1,520,218	7.8	1,543,783	8.4	1,625,427	8.3
消費的経費(1~10)	15,251,237	72.6	15,092,984	77.9	14,990,595	81.2	15,644,183	80.1
11 普通建設事業費	5,770,260	27.4	4,285,170	22.1	3,477,488	18.8	3,876,588	19.9
12 災害復旧費	0	0.0	7,675	0.0	2,474	0.0	0	0.0
投資的経費(11~12)	5,770,260	27.4	4,292,845	22.1	3,479,962	18.8	3,876,588	19.9

5. 特別会計決算額

[単位：千円]

区分	平成22年度	平成23年度	平成24年度	平成25年度	
国民健康保険	歳入	4,586,572	5,042,747	5,403,795	5,554,474
	歳出	4,452,006	4,837,918	5,133,904	5,237,334
後期高齢者医療事業	歳入	354,694	365,381	408,555	423,893
	歳出	350,025	349,378	388,130	419,365
老人保健	歳入	3,912	-	-	-
	歳出	3,624	-	-	-
介護保険	歳入	2,271,537	2,376,026	2,622,650	2,835,844
	歳出	2,238,692	2,345,097	2,557,746	2,724,127
土地取得	歳入	591	433	307	185
	歳出	590	432	306	184
十里木高原簡易水道	歳入	49,980	56,283	75,303	37,365
	歳出	49,979	56,282	75,302	37,364
下水道事業	歳入	1,041,143	922,108	1,033,182	1,018,669
	歳出	1,041,142	921,532	1,032,281	1,013,718
墓地事業	歳入	404,660	152,634	43,571	63,263
	歳出	398,759	151,631	41,444	59,926
合計	歳入	8,713,089	8,915,612	9,587,363	9,933,693
	歳出	8,534,817	8,662,270	9,229,113	9,492,018

資料：財政課

6. 年度別市税決算額

[単位：千円]

年度 区分	平成22年度		平成23年度		平成24年度		平成25年度	
	決算額	構成比	決算額	構成比	決算額	構成比	決算額	構成比
市民税総額	10,055,199	100.0	10,089,160	100.0	10,439,070	100.0	10,095,538	100.0
個人	3,190,258	31.7	3,182,431	31.5	3,294,557	31.6	3,320,382	32.9
法人	776,309	7.7	820,036	8.1	1,340,703	12.8	775,250	7.7
固定資産税	5,244,931	52.2	5,181,361	51.4	4,923,842	47.1	5,062,292	50.1
軽自動車税	93,651	0.9	95,451	1.0	97,990	1.0	101,796	1.0
市たばこ税	358,498	3.6	407,147	4.0	393,965	3.8	440,105	4.4
特別土地保有税	0	0.0	0	0.0	0	0.0	0	0.0
都市計画税	391,552	3.9	402,734	4.0	388,013	3.7	395,713	3.9

資料：財政課

7. 市税1人当たり・1戸当たり負担額

[単位：円]

年度 区分	人口	世帯	直接税		間接税		計	
			1人当り	1戸当り	1人当り	1戸当り	1人当り	1戸当り
平成22年度	53,395	20,625	181,603	470,143	6,714	17,382	188,317	487,525
平成23年度	53,320	20,744	181,583	466,738	7,636	19,627	189,219	486,365
平成24年度	53,122	20,824	189,095	482,381	7,416	18,919	196,511	501,300
平成25年度	52,854	20,939	182,681	461,122	8,327	21,018	191,008	482,140

注：直接税…市民税・固定資産税・軽自動車税・特別土地保有税・都市計画税
間接税…市町村たばこ税

資料：財政課

8. 公有財産

年度末現在高

年度 区分	土地 (㎡)	建物(延べ面積)(㎡)			山林 (㎡)	出資による 権利現在高 (千円)	基金 (千円)
		総数	木造	非木造			
平成22年度	1,921,538	162,763	10,194	152,569	1,241,222	205,590	10,765,729
平成23年度	1,920,642	163,012	10,105	152,907	1,240,300	205,590	9,785,253
平成24年度	1,920,624	163,265	10,113	153,152	1,240,300	170,590	9,472,783
平成25年度	1,920,772	162,380	10,132	152,248	1,240,300	169,789	8,934,864

資料：財政課

9. 選挙人名簿登録者

各年9月2日現在

	平成22年	平成23年	平成24年	平成25年	平成26年
総数	43,251	43,169	43,043	42,884	42,703
男	22,138	22,099	21,995	21,905	21,754
女	21,113	21,070	21,048	20,979	20,949

資料：総務管財課

10. 各種選挙執行状況

年	選挙区分 執行年月日	選挙当日有権者数			投票者数			投票率(%)		
		男	女	計	男	女	計	男	女	計
20年	H20.7.6 農業委員会委員	1,229	1,027	2,256	無投票			—	—	—
21年	H21.2.22 深良財産区議員	1,540	1,610	3,150	無投票			—	—	—
	H21.7.5 県知事	21,311	20,567	41,878	12,822	12,542	25,364	60.17	60.98	60.57
	H21.8.30 衆議院議員	21,926	20,944	42,870	15,940	15,054	30,994	72.70	71.88	72.30
	H21.10.25 参議院議員補欠	21,985	20,976	42,961	8,448	7,404	15,852	38.43	35.30	36.90
22年	H22.1.24 市長	21,724	20,813	42,537	13,368	13,592	26,960	61.54	65.31	63.38
	裾野市議会議員補欠	21,724	20,813	42,537	13,361	13,587	26,948	61.50	65.28	63.35
	県議会議員補欠	21,726	20,813	42,539	13,372	13,589	26,961	61.55	65.29	63.38
	H22.7.10 参議院議員	22,054	21,039	43,093	13,575	12,385	25,960	61.55	58.87	60.24
23年	H22.10.3 裾野市議会議員	21,792	20,851	42,643	13,178	13,189	26,367	60.47	63.25	61.83
	H23.4.10 県議会議員	21,626	20,689	42,315	10,891	10,364	21,255	50.36	50.09	50.23
	H23.7.10 農業委員会委員	1,398	1,087	2,485	無投票			—	—	—
24年	H23.10.30 東部土地改良区	(第8選挙区240)			無投票			—	—	—
		(第9選挙区427)			無投票			—	—	—
25年	H24.12.16 衆議院議員	21,907	21,003	42,910	14,222	13,014	27,236	64.92	61.96	63.47
	H25.2.24 深良財産区議員	1,550	1,590	3,140	無投票			—	—	—
26年	H25.6.16 県知事	21,466	20,632	42,098	10,879	10,420	21,299	50.68	50.50	50.59
	H25.7.21 参議院議員	21,904	20,981	42,885	12,359	10,840	23,199	56.42	51.67	54.10
	H26.1.26 市長	21,549	20,726	42,275	11,809	12,113	23,922	54.80	58.44	56.59
	裾野市議会議員補欠	21,549	20,726	42,275	11,804	12,113	23,917	54.78	58.44	56.57
26年	H26.7.6 農業委員会委員	1,259	1,026	2,285	無投票			—	—	—
	H26.10.5 裾野市議会議員	21,388	20,669	42,057	11,520	11,358	22,878	53.86	54.95	54.40
	H26.12.14 衆議院議員	21,715	20,903	42,618	12,946	11,884	24,830	59.62	56.85	58.26

資料：総務管財課

11. 市議会の状況

区分 年度	議員数		議会開催数				全 員		付議事件			審 議 結 果 (件)																						
	条 例 定 数	現 員 数	定例会		臨時会		協議会 開催数		合 計 数	議 案 提 出 者 別 計	提 出 者 別 計	可 決				否 決	そ の 他																	
			回 数	日 数	回 数	日 数	回 数	日 数				条 例	予 算	そ の 他	意 見 書		認 定	同 意	承 認	了 承	決 議	そ の 他												
																							回	日	回	日	回	日						
平成21年度	24	24	4	22	3	3	12	12	112	市長	101	26	36	12	-	-	9	4	6	8	-	-	議員	11	3	-	4	4	-	-	-	-	-	-
平成22年度	21	21	4	26	3	3	14	14	118	市長	108	26	38	8	-	-	9	7	6	12	-	2	議員	10	1	-	5	4	-	-	-	-	-	
平成23年度	21	21	4	27	0	0	11	11	113	市長	103	30	33	11	-	-	10	3	3	12	-	1	議員	10	3	-	7	-	-	-	-	-	-	
平成24年度	21	21	4	27	0	0	9	9	123	市長	111	42	30	6	0	0	9	3	4	17	0	0	議員	12	4	0	5	3	0	0	0	0	0	0
平成25年度	21	21	4	26	1	1	9	9	111	市長	104	28	35	17	0	0	9	3	1	9	0	2	議員	7	0	0	3	4	0	0	0	0	0	0

資料：議会事務局

12. 歴代市長

歴 順	氏 名	就 任 年 月 日	退 任 年 月 日
初 代	遠藤 佐市郎	昭和 43 年 1 月 10 日	昭和 47 年 1 月 9 日
2 代	岩崎 亀	昭和 47 年 1 月 10 日	昭和 51 年 1 月 9 日
3 代	小林 秀也	昭和 51 年 1 月 10 日	昭和 53 年 1 月 9 日
4 代	市川 武	昭和 53 年 1 月 29 日	平成 6 年 1 月 28 日
5 代	大橋 俊二	平成 6 年 1 月 29 日	平成 26 年 1 月 28 日
6 代	高村 謙二	平成 26 年 1 月 29 日	

(注) 昭和46年1月1日市制施行

資料：市長戦略課

13. 歴代副市長

歴 順	氏 名	就 任 年 月 日	退 任 年 月 日
初 代	鈴木 正勝	平成 19 年 4 月 1 日	平成 22 年 1 月 28 日
〃	杉山 勝	平成 19 年 4 月 1 日	平成 22 年 6 月 30 日
2 代	金嶋 千明	平成 23 年 1 月 1 日	

資料：市長戦略課

14. 歴代市議会議長

歴	順	氏名	就任年月日	退任年月日
初	代	高橋 栄男	昭和45年10月12日	昭和49年10月11日
2	代	渡辺 義雄	昭和49年10月12日	昭和53年10月11日
3	代	広瀬 保	昭和53年10月16日	昭和57年10月11日
4	代	高村 和夫	昭和57年10月14日	昭和58年10月7日
5	代	杉本 正男	昭和58年10月7日	昭和60年10月3日
6	代	清水 親憲	昭和60年10月3日	昭和61年10月11日
7	代	勝又 利男	昭和61年10月14日	昭和63年9月27日
8	代	鈴木 政司	昭和63年9月27日	平成1年9月26日
9	代	中村 真弓	平成1年9月26日	平成2年10月11日
1 0	代	高田 壽雄	平成2年10月16日	平成3年9月25日
1 1	代	杉山 忠作	平成3年9月25日	平成4年9月25日
1 2	代	松井 良信	平成4年9月25日	平成5年9月27日
1 3	代	伊東 明俊	平成5年9月27日	平成6年10月11日
1 4	代	大庭 敏克	平成6年10月13日	平成7年9月25日
1 5	代	遠藤 博	平成7年9月25日	平成8年9月26日
1 6	代	眞田 正義	平成8年9月26日	平成9年9月24日
1 7	代	眞田 良一	平成9年9月24日	平成10年10月11日
1 8	代	望月 康男	平成10年10月12日	平成11年9月24日
1 9	代	藤森 周一郎	平成11年9月24日	平成12年9月26日
2 0	代	高村 善男	平成12年9月26日	平成13年9月25日
2 1	代	渡部 昭三	平成13年9月25日	平成14年10月11日
2 2	代	中西 基	平成14年10月15日	平成15年9月25日
2 3	代	杉本 和男	平成15年9月26日	平成16年9月28日
2 4	代	杉本 和男	平成16年9月28日	平成17年9月27日
2 5	代	大庭 敏克	平成17年9月27日	平成18年10月11日
2 6	代	星野 季夫	平成18年10月16日	平成20年9月26日
2 7	代	星野 季夫	平成20年9月26日	平成22年10月11日
2 8	代	土屋 篤男	平成22年10月25日	平成24年9月26日
2 9	代	芹澤 邦敏	平成24年9月26日	平成26年10月11日
3 0	代	二見 榮一	平成26年10月20日	

資料：議会事務局

15. 歴代市議会副議長

歴	順	氏名	就任年月日	退任年月日
初	代	市川 豊栄	昭和45年10月12日	昭和49年10月11日
2	代	三宅 武志	昭和49年10月12日	昭和51年9月25日
3	代	勝又 実	昭和51年9月25日	昭和53年10月11日
4	代	杉本 正男	昭和53年10月16日	昭和57年10月11日
5	代	勝又 利男	昭和57年10月14日	昭和58年10月7日
6	代	坂田 初秋	昭和58年10月7日	昭和60年10月3日
7	代	鈴木 益雄	昭和60年10月3日	昭和61年10月11日
8	代	高田 壽雄	昭和61年10月14日	昭和63年9月27日
9	代	松井 良信	昭和63年9月27日	平成1年9月26日
1 0	代	杉山 忠作	平成1年9月26日	平成2年10月11日
1 1	代	遠藤 博	平成2年10月16日	平成3年9月25日
1 2	代	江森 甲子雄	平成3年9月25日	平成4年9月25日
1 3	代	芹澤 国富	平成4年9月25日	平成5年9月27日
1 4	代	大庭 敏克	平成5年9月27日	平成6年10月11日
1 5	代	望月 康男	平成6年10月13日	平成7年9月25日
1 6	代	眞田 良一	平成7年9月25日	平成8年9月26日
1 7	代	藤森 周一郎	平成8年9月26日	平成9年9月24日
1 8	代	山之内 和良	平成9年9月24日	平成10年10月11日
1 9	代	高村 善男	平成10年10月12日	平成11年9月24日
2 0	代	中西 基	平成11年9月24日	平成11年9月26日
2 1	代	渡部 昭三	平成12年9月26日	平成13年9月25日
2 2	代	大川 節子	平成13年9月25日	平成14年10月11日
2 3	代	杉本 和男	平成14年10月15日	平成15年9月26日
2 4	代	原 静雄	平成15年9月26日	平成16年9月27日
2 5	代	杉山 利博	平成16年9月28日	平成17年9月27日
2 6	代	星野 季夫	平成17年9月27日	平成18年10月11日
2 7	代	勝又 國重	平成18年10月16日	平成19年9月27日
2 8	代	土屋 篤男	平成19年9月27日	平成20年9月26日
2 9	代	瀧本 敏幸	平成20年9月26日	平成21年10月1日
3 0	代	八木 長生	平成21年10月1日	平成22年10月11日
3 1	代	増田 喜代子	平成22年10月25日	平成23年9月30日
3 2	代	芹澤 邦敏	平成23年9月30日	平成24年9月26日
3 3	代	小林 俊	平成24年9月26日	平成25年10月3日
3 4	代	二見 榮一	平成25年10月3日	平成26年10月11日
3 5	代	勝又 明	平成26年10月20日	

資料：議会事務局

16.裾野市行政機構図

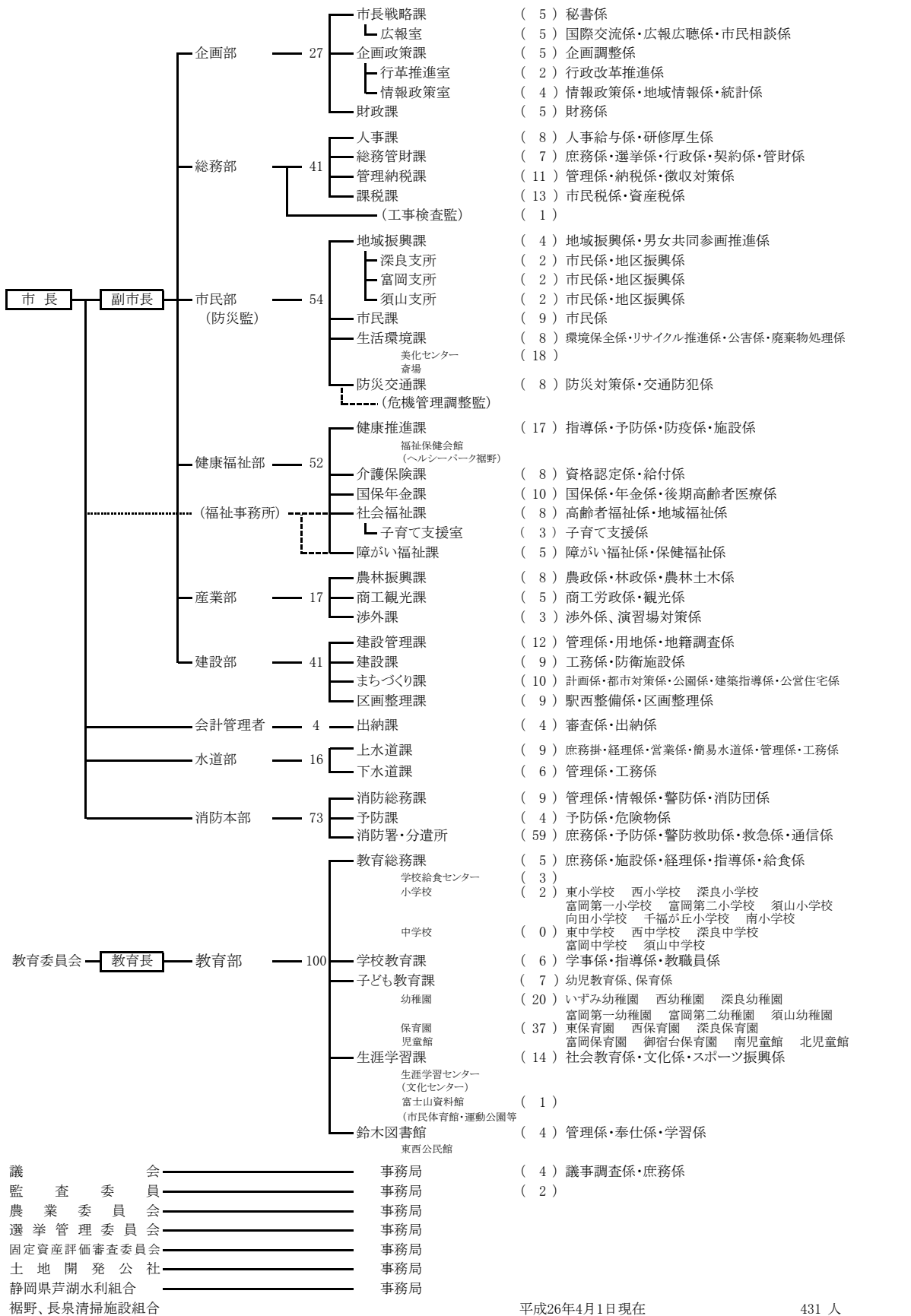

17. 市職員数の推移

各年4月1日現在

年次 部局名	平成22年	平成23年	平成24年	平成25年	平成26年
	総数	432	428	427	429
市長部局	273	227	228	228	232
議会事務局	4	4	4	4	4
監査事務局	2	2	2	2	2
水道部	18	18	17	18	16
出納室	5	5	4	4	4
教育委員会	58	100	100	101	100
消防機関	72	72	72	72	73

資料：人事課

18. 部別職員数

平成26年4月1日現在

部等の別	職名別内訳						
	総数	男	女	事務職員	技術職員	業務員	消防吏員
総数	431	306	125	282	59	17	73
企画部	27	22	5	27	0	0	0
総務部	41	31	10	39	2	0	0
市民部	54	44	10	34	4	16	0
健康福祉部	52	28	24	37	15	0	0
産業部	17	15	2	15	2	0	0
建設部	41	39	2	21	20	0	0
水道部	16	15	1	8	8	0	0
出納室	4	3	1	4	0	0	0
議会事務局	4	3	1	4	0	0	0
監査事務局	2	1	1	2	0	0	0
教育委員会	100	33	67	91	8	1	0
消防機関	73	72	1	0	0	0	73

資料：人事課

19. 公共施設等

(本庁舎内)

〒410-1192 裾野市佐野1059番地

平成26年4月1日現在

部・室名	電話番号	部・室名	電話番号
市外局番(055)		■産業部	
市代表(夜間・休日)	992-1111	商工観光課	
■企画部		商工労政係	995-1857
市長戦略課		観光係	995-1825
秘書係	995-1800	農林振興課	995-1823
広報室	995-1802	(農業委員会)	995-1824
企画政策課	995-1804	渉外課	995-1858
行革推進室	995-1842	■建設部	
情報政策室	995-1805	建設管理課	
財政課	995-1801	管理係	995-1855
■総務部		用地係	995-1826
人事課	995-1806	地籍調査係	995-1859
総務管財課		建設課	995-1827
管財・選挙係	995-1807	まちづくり課	
契約・行政係	995-1808	計画係	995-1828
検査監	995-1807	街路公園係	995-1829
管理納税課	995-1811	都市対策・建築指導・公営住宅係	995-1856
課税課		■教育部／教育委員会	
市民税係	995-1810	教育総務課	995-1837
資産税係	995-1809	学校教育課	995-1838
■市民部		子ども教育課	995-1822
地域振興課	995-1874	出納課	995-1830
市民課	995-1812	議会事務局	995-1839
生活環境課	995-1816	監査委員事務局	995-1840
防災交通課	995-1817		
■健康福祉部			
介護保険課	995-1821		
国保年金課			
国保係	995-1814		
年金・後期高齢者医療係	995-1813		
社会福祉課	995-1819		
子育て支援室	995-1841		
障がい福祉課	995-1820		

資料：企画政策課

(市・出先機関及び施設)

平成26年4月1日現在

名 称	所 在 地	電話番号
深良コミュニティセンター（深良支所）	深良 657	992-0400
富岡コミュニティセンター（富岡支所）	御宿 680-1	997-0062
須山コミュニティセンター（須山支所）	須山 1593-12	998-0002
区画整理課	佐野 1068-2	994-1274
水道庁舎	深良 215-22	
水道料金お客様センター		995-1831
上水道課		995-1890
下水道課		995-1835
消防署	石脇 515	995-0119
消防署茶畑分遣所	茶畑 850-3	994-0119
消防署須山分遣所	須山 1545-8	998-0119
生涯学習センター／生涯学習課	深良 435	992-3800
東西公民館	平松 495	992-6677
富士山資料館	須山 2255-39	998-1325
市立鈴木図書館	平松 495	992-2342
市民文化センター図書室	石脇 586	993-9305
学校給食センター	深良2363	992-6868
十里木キャンプ場	須山 2427-1	998-0992
市民文化センター（株ケイミックス）	石脇 586	993-9300
市民体育館（NPO法人裾野市スポーツ協会）	稲荷 24	993-0303
運動公園（NPO法人裾野市スポーツ協会）	今里 1616-1	997-7277
総合グラウンド（NPO法人裾野市スポーツ協会）	御宿 880	
須山地区グラウンド（NPO法人裾野市スポーツ協会）	須山 1459-1	
須山テニス場（NPO法人裾野市スポーツ協会）	須山 1220-16	
市立水泳場（シンコースポーツ株）	石脇 550	992-0707
ヘルシーパーク裾野（一般財団法人裾野市振興公社）	須山 3408	965-1126
福祉保健会館		
健康推進課（健康センター）	石脇 524-1	992-5711
美化センター	大畑 215-2	992-3210
一般廃棄物最終処分場	須山 2800	998-0393
斎場	今里 343-1	997-0389
中央公園	千福 7-1	992-5785
南児童館	伊豆島田 806-14	993-1881
北児童館	御宿 1619-1	997-8400

資料：企画政策課

(保育／教育関係)

種別	設置主体	名 称	所 在 地	電 話 番 号
幼稚園	裾野市立	いずみ幼稚園	稲荷 123-1	9 9 2 - 1 6 8 3
		西幼稚園	佐野 1470	9 9 2 - 5 2 0 0
		深良幼稚園	深良 696	9 9 7 - 3 5 9 8
		富岡第一幼稚園	御宿 682-14	9 9 7 - 1 2 7 7
		富岡第二幼稚園	下和田 890	9 9 7 - 4 1 5 5
		須山幼稚園	須山 158-1	9 9 8 - 0 0 9 6
	私立	裾野ひかり幼稚園	佐野 171	9 9 3 - 2 7 2 7
		千福が丘ひかり幼稚園	千福が丘 1-10-17	9 9 3 - 1 1 8 0
		聖母幼稚園	岩波 53-12	9 9 7 - 3 9 6 6
保育園	裾野市立	東保育園	茶畑 504-1	9 9 2 - 0 2 7 9
		西保育園	佐野 1154	9 9 2 - 0 2 1 6
		深良保育園	深良 1918	9 9 2 - 2 4 3 4
		富岡保育園	上ヶ田 174-3	9 9 7 - 2 5 0 0
	私立	御宿台保育園	御宿 1619-1	9 9 7 - 2 7 4 8
		富岳台保育園	茶畑 722	9 9 3 - 0 8 8 0
		富岳南保育園	伊豆島田 806-12	9 9 3 - 1 9 7 2
		さくら保育園	公文名 1-1	9 9 3 - 2 1 3 3
		さくら保育園小柄沢分園	佐野 798-2	9 9 3 - 7 4 4 4
小学校	裾野市立	東小学校	茶畑 399	9 9 2 - 0 0 4 9
		向田小学校	茶畑 1133	9 9 3 - 7 0 5 0
		西小学校	佐野 1143	9 9 2 - 0 1 3 8
		南小学校	伊豆島田 806-5	9 9 5 - 1 3 7 3
		深良小学校	深良 655	9 9 2 - 0 2 4 2
		富岡第一小学校	御宿 600	9 9 7 - 0 3 4 3
		富岡第二小学校	下和田 890	9 9 7 - 1 0 2 2
		千福が丘小学校	千福が丘 4-12-1	9 9 3 - 8 2 2 2
		須山小学校	須山 165	9 9 8 - 0 0 2 1
中学校	裾野市立	東中学校	公文名 685-1	9 9 2 - 0 0 1 2
		西中学校	佐野 450	9 9 2 - 0 1 5 7
		深良中学校	深良 3806	9 9 7 - 0 1 1 6
		富岡中学校	御宿 579	9 9 7 - 0 0 6 9
		須山中学校	須山 1502-1	9 9 8 - 1 2 0 0
	私立	不二聖心女子学院 (中等部)	桃園 198	9 9 2 - 0 2 1 3
高校	静岡県立	裾野高等学校	佐野 900-1	9 9 2 - 1 1 2 5
	私立	不二聖心女子学院 (高等部)	桃園 198	9 9 2 - 0 2 1 3

資料：企画政策課

(その他)

設置主体	名 称	所 在 地	電 話 番 号
組 合	中島苑（し尿処理場）	〃 深良 963	9 9 7 - 3 3 3 6
そのほか	裾野警察署	〃 平松 620-1	9 9 5 - 0 1 1 0
	深良交番	〃 深良 215-14	9 9 2 - 0 1 5 5
	茶畑交番	〃 茶畑 1163-15	9 9 3 - 5 9 9 9
	富岡駐在所	〃 御宿 680-1	9 9 7 - 1 0 1 1
	須山駐在所	〃 須山 1593-12	9 9 8 - 0 0 3 4
	裾野郵便局	〃 佐野 524-1	9 9 2 - 5 7 1 7
	裾野市役所前郵便局	〃 佐野 1485-1	9 9 2 - 5 6 1 1
	岩波郵便局	〃 御宿 1086-14	9 9 7 - 1 0 9 8
	御宿郵便局	〃 御宿 689-5	9 9 7 - 1 0 8 4
	須山郵便局	〃 須山 1587-1	9 9 8 - 0 0 0 1
	いずみ郵便局	〃 茶畑 1012-1	9 9 3 - 6 5 5 2
	裾野市社会福祉協議会	〃 石脇 524-1	9 9 2 - 5 7 5 0
	裾野市商工会	〃 深良 451	9 9 2 - 0 0 5 7
	裾野赤十字病院	〃 佐野 713	9 9 2 - 0 0 0 8
	シルバー人材センター	〃 茶畑 301-2	9 9 3 - 5 9 1 4
	裾野市森林組合	〃 佐野 822-1	9 9 3 - 5 7 5 7
	裾野市ファミリーサポートセンター	〃 御宿 3-7	9 9 5 - 1 0 0 2
	ハローワークプラザ裾野	〃 佐野 1039	9 6 5 - 3 6 8 1
三島市	伊豆島田浄水場	〃 伊豆島田 430	9 9 2 - 0 5 2 8

資料：企画政策課



裾野市統計書

平成 26 年版

平成 27 年 3 月 発行

発行 裾野市

編集 企画部企画政策課情報政策室

Tel. 055 995 1805

Fax. 055 995 1861

kikaku@city.susono.shizuoka.jp

<http://www.city.susono.shizuoka.jp/>

〒410-1192

静岡県裾野市佐野 1059 番地